ROLLO

320

IMAGE EVALUATION TEST TARGET (MT-1)

3 L/MM

ABCDEFGHIJKLMNOPQRSTUVWXYZ
abcdefghijklmnopqrstuvwxyz
1234567890$¢£/%#½¼¾—=+×°@*
ABCDEFGHIJKLMNOPQRSTUVWXYZ1234567890
abcdefghijklmnopqrstuvwxyz$¢£/%#½¼¾—=+×°@*
ABCDEFGHIJKLMNOPQRSTUVWXYZ1234567890
abcdefghijklmnopqrstuvwxyz$¢£/%#½¼¾—=+×°@*

ABCDEFGHIJKLMNOPQRSTUVWXYZ
abcdefghijklmnopqrstuvwxyz
1234567890$¢£/%#½¼¾—=+×°@*
ABCDEFGHIJKLMNOPQRSTUVWXYZ1234567890
abcdefghijklmnopqrstuvwxyz$¢£/%#½¼¾—=+×°@*
ABCDEFGHIJKLMNOPQRSTUVWXYZ1234567890
abcdefghijklmnopqrstuvwxyz$¢£/%#½¼¾—=+×°@*

SHOULD MEASURE
.20" AT DESIRED REDUCTION

0 12x 16x 20x 24x 28x 30x

Photographic Sciences Corporation

23 WEST MAIN STREET
WEBSTER, N.Y. 14580
(716) 872-4503

ABCDEFGHIJKLMNOPQRSTUVWXYZ

DENOMINACION DE LA DOCUMENTACION: FICHAS CORRESPONDIENTES AL PAYSANDU [illegible]

IDENTIFICACION DEL PRIMER ORIGINAL MICROFILMADO: FICHA No. 132101-7 (ROVEGNO, Alejandro).-

OPERARIO/S: Cbo.2da.C.Blanco y Cbo.2da.J. Torres.-

REDUCCION DE IMAGEN: 29 X

SISTEMA EMPLEADO: STANDARD

ROLLO SIMULTANEO: NO

DESCARTE: - - - - - - - - - - - - - - - -

PREPARACION DOCUMENTAL: -

CONTROL: - - - - - - - - - - - - - - - - -

VISTO: Una vez comprobadas las características que contiene el primer documento en la apertura del acta, se procede a la iniciación de la microfilmación firmando para su constancia el funcionario responsable y la Dirección de la Oficina.-

El Encargado de la Sección Microfilmación

Sgto.1ro. Juan C. Martínez

JUNTA DE COMANDANTES EN JEFE - CENTRO DE INFORMACION DE DATOS - República O. del Uruguay

Por El Jefe de la Sección Microfilmación

Tte.2do. Héctor Volpe

FICHAS FICHERO GENERAL

SERVICIO DE INFORMACION DE DEFENSA

Dep. 1

132101-7

Fs 1

Confeccionado el 24-VIII-1970

VARIOS

FOTO

Apellidos ROVEGNO

Nombres Alejandro

Fecha de Nacimiento

Lugar de Nacimiento

Est. Civil

Cred. Cívica Ced. Identidad

Otros Documentos

Ocupación

Padre

Madre

Domicilio Ciudad

Otros datos

87627

FICHA COMPLEMENTARIA 62

DOCUMENTO Fecha	Origen	132101 ANTECEDENTES
27-X-1966	Lista 4000 P.Socialista	--93 Titular a la Junta Departamental de Salto.-

MICROFILMADO 17 SET. 1964

132102-5 T51

SERVICIO DE INFORMACION DE DEFENSA

Dep. 1

Confeccionado el 30.10.71

V A R I O S

FOTO

Apellidos ROVEHA

Nombres Vicente

Fecha de Nacimiento

Lugar de Nacimiento

Est. Civil

Cred. Cívica Céd. Identidad

Otros Documentos

Ocupación

Padre

Madre

Domicilio Av. Uruguay 1783 Ciudad

Otros datos

archivo

FICHA COMPLEMENTARIA F-2

DOCUMENTO		132102 ANTECEDENTES
Fecha	Origen	
23.9.71	79/78	-Recibe publicaciones de China.-(E)

MICROFILMADO 10 JUL 1984

MINISTERIO DE DEFENSA NACIONAL
S. I. D.

132103-3

30 JUL. 1976 Dep. 4. Secc. I

51

Sub - Secc. G

Ficha Nro.____ Confec. ____

ROVELLA OSORES — Apellidos
DANIEL — Nombres

DOCUMENTOS: C/C ..... Serie ..... Nro. ..... C/I. ..... Nro. ..... Dpto.

OTROS DOC. ..... Pasaporte ..... Lib. Enrol. ..... etc.

NACIMIENTO: ..... Fecha ..... Lugar

DOMICILIO: Ellauri 256 — Calle — Nro. — Teléf. — Ciudad o Localidad

PROFESION U OCUPACION: Estudiante de Agronomía

LUGAR: ..... CARGO: .....

IDEOLOGIA POLITICA: ..... CLASIFICACION: .....

DATOS COMPLEMENTARIOS: ..... Est. Civil ..... Conyuge ..... Hijos

Otros familiares

52

Fecha	Documentos	132103 ANTECEDENTES A REGISTRAR
10.4.75	1256	Figura como afiliado a la A.E.A. Evaluación A-2 (BB).

MICROFILMADO

10 JUL. 1984

SERVICIO DE INFORMACION
DE DEFENSA
Dep. I

132104-1

F 1 ..... Sección
Act. Ant. Nac.
Ficha Nº 4.460

Nombres y Apellidos: ROVELLA Héctor J.

Fecha de Nacimiento: .....

Lugar de Nacimiento: .....
(País - Ciudad o Localidad - etc.)

Cred. Cív.: Serie ..... Nº ..... Ced. Identidad: .....

Otros documentos: .....
(Pasaporte — Libreta Enrolam. — etc.)

VARIOS

FOTO

Domicilio: Montevideo Julio Herrera y Reissig 989
(Ciudad o Localidad) (Calle) Nº Teléf

Filiación

Edad aparente ..... Color del Cutis .....

Color del Cabello ..... Estatura Aproximada .....

Complexión ..... Aspecto Social .....

Señas particulares .....

.....

Ficha confeccionada en Montevideo el 15 de mayo de 1967.

Fórm. 1

132104

Fs2

Bancario

ACTIVIDADES

(1) **Laborales:** Profesión ..... Lugar de trabajo .....

Cargo ..... Antigüedad .....

Otras Actividades .....

.....

(2) **Políticas:** Ideología ..... Actuación .....

Antecedentes .....

Antecedentes familiares .....

(3) **Sociales:** Estado Civil ..... Religión ..... Figuración .....

Grado Instrucción ..... Lugares que frecuenta .....

(4) **Económicas:** Situación ..... Capital aprox. ..... Vehículo ..... marca y Nº

Otros datos .....

Datos Complementarios .....

Apreciación Personal Gral. .....

.....

.....

ROVELLA — FICHA COMPLEMENTARIA — Héctor — Fs3

Documento 132104

Fecha	Origen	ANTECEDENTES
Año 1966	Lista P.S.	Figura como 110o. Titular a la Junta Dptal. de Montevideo, en la lista del Partido Socialista, en las Elecciones Nacionales del corriente año.
	Lista 90	-11° Titular a la Junta Dptal. de San José.-
10/VIII/68	B.18-D.37	- Figura en Documentación que le fuera incautada a Omar Mangarelli mientras se encontraba detenido en el Grupo de Artillería N°5.-
		6/7/78 -Se remitieron datos identificatorios por Mem.(A) Mp. 685 (Corte Electoral).- (M)

MICROFILMADO 10 JUL. 1984

Fs 1

JUNTA DE COMANDANTES EN JEFE

S. I. D.

132105-8

Dep. I Secc. I

Sub Secc. A/N

Ficha Nº ..... Confec. 29.2.80

ROBELLA ARBELO — María Angélica

Apellidos — Nombres

DOCUMENTOS: C/C AMA 2466 — C/I. 733.056

Serie — Nº — Nº — Dpto.

OTROS DOC. .....

Pasaporte — Lib. Enrol. — etc.

NACIMIENTO: 1.4.936-Paysandú

Fecha — Lugar

DOMICILIO: 1967/77 Avda. Urugyat 1655 Apto.7 post. Avda. San Martín 2134 Apto. 404- 1978-Canelones Nº 1100 Atpo. 1

Teléf. — Ciudad o Localidad

PROFESION U OCUPACION: Funcionaria de la Universidad, de la República (2)

LUGAR: ..... CARGO: .....

IDEOLOGIA POLITICA: ..... CLASIFICACION: .....

DATOS COMPLEMENTARIOS: Hija de Roberto Luis y Antonia (1)

Cónyuge — Est. Civil — Hijos

[illegible]

Otros familiares

Fs 2

Fecha	Documentos	132105 ANTECEDENTES A REGISTRAR
6.11.78	DNII	28.6.68- Integra nómina de docentes dada a publicidad en la fecha por la Federación de Docentes del Uruguay que suscriben un Compromiso en el que se comprometen a resistir todo dipo de intervención del Poder Ejecutivo en la Universidad de la República, orden docente. "La Mañana".- 19.8.73- Candidato por la Facultad de Ciencias Ecomómicas, orden docente pra integrar la Asamblea General del Claustro Universitario.- 27.12.974- Ampliando la anotación que antecede que integró la lista 136 dela :"Libertades y Autonomía" de tendencia izquierdista.- - Según Constancia de Habilitación Nº 874/78 Secc.2da. de Mdeo. (C)
26/2/98	C.H.C.P.	10/12/981 - En la fecha se contestó dicha constancia a nombre de la causante, solicitada por la Universidad de la República. Indica del 1 al 2. (L).-
No 4324	PERMANENCIA DE MONTEVIDEO.-	
21.3.83.	20492/82	Habiendo solicitado C.H.C.P. el 26.2.81, se le otorgó Cat. "B" el 23.4.82.Eval.A.L.(AE).

MICROFILMADO 10 JUL. 1984

Imp. Nacional 716/79

[illegible] INFORMACION

[illegible] 132106-4

Confeccionado el [illegible]

Apellidos ROVELLA [illegible] (1)

Nombres Oscar Pedro (2)

Fecha de Nacimiento 24.12.919 [illegible]

Lugar de Nacimiento

Est. Civil Soltero (4)

Cred. Cívica: A.O.A. 1679 (7) Ced. [illegible]

Otros Documentos

Ocupación Contador. - Adscripto a la Cátedra de [illegible] ción Bancaria de la Fac. de Ciencias [illegible] Cónsul Honorario de Indonesia en [illegible] Dtor. de la Dir. de las [illegible] de la D.G.S.S. (6)

Domicilio Avda. Brasil 3154 bis Tel.78-20-43(2) Ciudad

Avda. Brasil 3074 Ap. 11 (9)

Otros datos [illegible]

Trabaja en la Caja No. [illegible] de Asignaciones Familiares de Montevideo.-(4).-

CONSEJO UNIVERSITARIO DE LA FAC. DE CIEN. [illegible]

FICHA COMPLEMENTARIA

132108

DOCUMENTO		ANTECEDENTES
Fecha	Origen	
[illegible]-XI-1966	B75-D1455	-Firmó manifiesto del Partido [illegible] tiano, apoyando su Plan de Gobierno [illegible] próximas elecciones nacionales.-
[illegible]	Sol.Ant.374 ref.a Of.s/n.de Asig.Fam.	-Indica (1) a (4).-(A).-
03/IX/81	7483	Se informa sobre vinculaciones de [illegible] blicos con un país extranjero (Corea del Norte). Colaboró con el mencionado país, informando sobre la situación en la Universidad y en llevar instrucciones y propaganda por vía diplomática. Después de 1973 la actividad informativa del causante se resintió dejando de informar, lo que hacía por medio de MONCADA y Gonzalo GUERRA de la Embajada de Chile. Indica (1) y (2) (E)

FECHA	DOCUMENTOS	Oscar Pedro 132106 ANTECEDENTES A REGISTRAR ROVELLA ZAPATTINI
	///...	
19.10.82	21228	D.I.I.: 30.10.73- "El Popular" del 26/10/72 Integra por la Facultad de Ciencias Económicas, Orden Docente, la Asamblea General del Claustro Universitario. Se establece que integró la lista 135, lema "Libertades y Autonomía" de tendencia democráta. 9/11.76- Según Oficio Nº 71 del 29.9.76 del Consejo Central de Asignaciones Familiares, informa que con fecha 21.11.66 firmó un manifiesto del P.D.C., apoyando su plan de Gobierno para las próximas elecciones nacionales, según "Epoca" de esa fecha. 26.8.78- Integra nómina de docentes dada a publicidad el 28.6.68 por la Federación de Docentes Universitarios del Uruguay, que suscriben un Compromiso, en el que rechazan y se comprometen a resistir todo tipo de intervención del P.E. en la Universidad de la República. 14.10.81-Con fecha 7.3.80 solicita Pasaporte para viajar a los Estados Unidos, España y Francia por turismo, la entrega del documento antes mencionado fue autorizada por la DNII
29.9.82	20224	29.9.82- SE.PLA.CO.DI. por Nota Nº 2379/82/D solicita aval para Beca a Caracas- Venezuela, SE APRUEBA por Memo.(A) Nº 2496/82 del 01.10.82.-(C) Ind. del (5) al (8)

FECHA	DOCUMENTOS	132106	ANTECEDENTES A REGISTRAR	F54

MINISTERIO DE DEFENSA NACIONAL

Dep. I FS 5 Secc. I

Sub Secc. G

S. I. D. 132106

ROVELLA ZAPATTINI — Apellidos

Oscar Pedro — Nombres

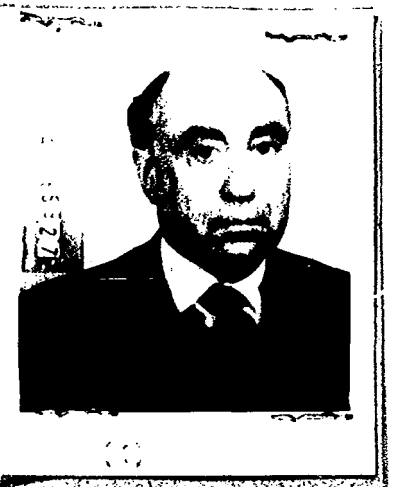

DOCUMENTOS: C/C ..... (Serie / Nro.) C/I. 318.931 (Nro. / Dpt)

OTROS DOC. ..... (Pasaporte / Lib. Enrol. / etc.)

NACIMIENTO: ..... (Fecha / Lugar)

DOMICILIO: Avda. Brasil 3074 P. 6to Apto. 11 78.20.43 (2) (Calle / Nro. / Telef.)

PROFESION U. OCUPACION: CONTADOR

LUGAR: ~~Dpto. Contable As. Fam.~~ CARGO: ~~Contador (Contratado)~~

IDEOLOGIA POLITICA: ..... CLASIFICACION: .....

DATOS COMPLEMENTARIOS: ..... (Est. Civil / Cónyuge / Hijos)

Otros familiares

FS 6

Fecha	Documentos	132106 ANTECEDENTES A REGISTRAR
2/8/76	Doc. 1036	"El Popular" del 26/10/73: Integrante de la Facultad de Ciencias Económicas orden Docente, para integrar el Claustro Universitario.-
Inf. de	As. Fam.	Lista 135, Lema:"Libertades y Autonomía" de tendencia Izquierdista. (I)
04/IV/1978		-Se contestó por Mem.(A) Nº 681/78 a la Universidad de la República.-(CC)
22/8/83	D.26314 Pág.3428	-Indica Idem Doc.1036/76. EVAL.A-2 ' Aporta (1)(2)(P).-
13.10 año 83	31109/pág 110	Indica idem al doc.1036/76. Eval.A-2.(ME)

MICROFILMADO 10 JUL. 1984

SERVICIO DE INTELIGENCIA
División I
(Seguridad)

MINISTERIO DE DEFENSA NACIONAL
SERVICIO DE INFORMACION DE DEFENSA
M/F
132107-4

Sección Fs 1
Act. Ant. Nac.
Ficha N. 0002

Nombres y Apellidos: ROVELLA DE BARRENECHEA Susana

Fecha de Nacimiento:

Lugar de Nacimiento:
(País - Ciudad o Localidad - etc.)

Cred. Civ.: Serie ..... N.º ..... Ced. Identidad:

Otros documentos:
(Pasaporte - Libreta Enrolam. - etc.)

Foto

Domicilio:
(Ciudad o Localidad) (Calle) (N.º) (Telef.)

Filiación
- Edad Aparente ..... Color del Cutis
- Color del Cabello ..... Estatura Aproximada
- Complexión ..... Aspecto Social
- Señas particulares

Ficha confeccionada en Montevideo el 17 de enero de 1964.-

132107

F-2

ACTIVIDADES

(1) Laborales: Profesión Maestra Lugar de trabajo

Cargo Antigüedad

Otras Actividades

(2) Políticas: Ideología Unión Popular Actuación

Antecedentes Firmante de un manifiesto de la Unión Popular. Marcha del 23-XI-962.- B-75-(1)-D-27.-

Antecedentes familiares

(3) Sociales: Estado Civil Religión Figuración

Grado Instrucción Lugares que frecuenta

(4) Económicas: Situación Capital aprox. Vehículo marca y N.o

Otros datos

Datos Complementarios

Apreciación Personal Gral.

MICROFILMADO 10 JUL 1984

Fs 1

JUNTA DE COMANDANTES EN JEFE

S. I. D.

132108-2

Dep. I Secc. I

Sub Secc. A/N

Ficha Nº ..... Confec. 15/07/83

ROVELLI
Apellidos ..... Nombres .....

DOCUMENTOS: C/C. ..... C/I. .....
Serie Nº Nº Dpto.

OTROS DOC. .....
Pasaporte Lib. Enrol. etc.

NACIMIENTO: .....
Fecha Lugar

DOMICILIO: .....
Calle Nº Teléf. Ciudad o Localidad

PROFESION U OCUPACION: ANULADA EL 21/9/84 (M)

LUGAR: MOTIVO: Por unificación con la ficha CARGO: .....

IDEOLOGIA POLITICA: Nº 132109-0 CLASIFICACION: "P.C."

DATOS COMPLEMENTARIOS .....
Est. Civil Cónyuge Hijos

.....
Otros familiares

Fecha	Documentos	132108 ANTECEDENTES A REGISTRAR	Es 2
15/7/83	D.26314 Pág.1883	-1971/1978. En información referente al "P.C.", obtenida por el Dpto.III/S.I.D., en éste período, se establece: Integrante del Partido Comunista. Realizó curso de capacitación de comunicaciones, curso éste realizado en el año 1969. EVAL.A-2 (P)	

MICROFILMADO 10 JUL. 1984

ANU... 21/9/84 (T)

MOTIVO: Por unificación con la ficha Nº 132109-0

R 1

JUNTA DE COMANDANTES EN JEFE

Dep. I Secc. I

S. I. D. 132109 -0 Sub Secc. A/M 23/6/75

Ficha Nro. ____ Confec. ____

ROVELLI GARCE C — ENRIQUE VIRGILIO

Apellidos — Nombres

DOCUMENTOS: C/C AXA 13.190 C/I. 933.857 MONTEVIDEO (2)

Serie Nro. — Nro. Dpto.

OTROS DOC. ____

Pasaporte Lib. Enrol. etc.

NACIMIENTO: 23 años (1966) Uruguay (5)

Fecha Lugar

DOMICILIO: Quirquincho 4782-Tres Cerros y Valencia-Bvar.Artigas 3013-Mdeo.

Calle Nro. Teléf. Ciudad o Localidad

PROFESION U OCUPACION: Bancario-Asignaciones Familiares-Profesor de Histor. LICEO Nº 26 (4) (3)

LUGAR: Caja Obrera-Caja No.23 **CARGO:** Auxiliar 3ro.

IDEOLOGIA POLITICA: ____ **CLASIFICACION:** Activista-AEBU

DATOS COMPLEMENTARIOS: P.C.(6)

Est. Civil Hijos

Otros familiares

Fs e

Fecha	Documentos	132109 ANTECEDENTES A REGISTRAR
28/X/74	D.2832	-Fue declarado cesante en julio de 1969 a raíz de los conflictos bancarios, a partir del 15 de enero de 1972(por Convenio), prosigue percibiendo su sueldo como si permaneciera activo.Eval.B-2.(I).-
2/4/75	D.577	-Integrante de la Gremial de Profesores, la cual estaría realizando previsiones para llevar la lucha al ámbito general de la Enseñanza en conjunción con las entidades gremiales y sindicales.- El causante firma una convocatoria junto a un grupo de Profesores, donde uno de los puntos fundamentales es la lucha contra el CONAE.Eval.A-1.(E).-
8/I/76	D.0001	-Afiliado al Partido Comunista el 6/VIII/66 con el Nro. 25.636(Microfilm incautado a RODNEY ARISMENDI).Eval.B-2.(GG).-
27/5/76	D.0740	-10/5/66-Candidato a la lista No.60 (pro-izquierdista) en las elecciones para integrar el Consejo Directivo y Asamblea Representativa de la Banca Privada de la Asociación de Bancarios del Uruguay por el período del 1966-68.- Afiliado al P.C. No.25.636 desde el 6.8.66 según material incautado a raíz de la detención de RODNEY ARISMENDI el 8.5.74.Es además bancario de la Caja Obrera y periodista Literario.Inf.sin Eval.(TT).- Eval.B-2.-

ROVELLI GARCE, Enrique Virgilio (2)

FECHA	DOCUMENTOS	132109 ANTECEDENTES A REGISTRAR Fs 3
20/9/78	D.1175 PEI	-Figura en una nómina de Docentes de Enseñanza Secundaria afiliados al Partido Comunista del URuguay.No.afiliado: 25.636.Eval.A-1.(P).-
25.05.82	D. 15210 /57	Funcionario del CONAE que fue sumariado en aplicación del procedimiento disciplinario previsto en la Ordenanza No. 17. Destituído por R. I, No. 8 165 178, de 29 / 3 / 78.- Evaluación: A-1. Indica (1) (2) (3) (4) (VL)
12.10.83	31109/36	Indica IDEM. Doc.0740/76.-Eval.A-1.- Indica (5).-(FE)

Fs 4

FECHA	DOCUMENTOS	132109 ANTECEDENTES A REGISTRAR

J. C. J.
Dpto. 1

02 SET. 1976

132109

fss

Apellidos ROVELLI GARCE

Nombres Enrique Virgilio

Documentos: C.C.AXA 13190-23 (1966)-Dom: Quir-quincho 4782-Bancario-Af. al P.C. Nº 25636.

Ant, Secc: A B C D E G V

☐ ☐ ☐ ☐ ☐ ☐ ☐

Secreto

132109 ANTECEDENTES

Doc. 0001/8.1.76 -qq- Ev: B-2

F56

MICROFILMADO

10 JUL. 1984

SERVICIO DE INTELIGENCIA
División I
(Seguridad)

MINISTERIO DE DEFENSA NACIONAL
SERVICIO DE INFORMACION DE DEFENSA
M/F
132110-8

Sección E1
Act. Ant. Nac.
Ficha N.º [illegible]

Nombres y Apellidos: ROVELLO Juan N.

Fecha de Nacimiento:

Lugar de Nacimiento:
(País - Ciudad o Localidad - etc.)

Cred. Civ.: Serie N.º Ced. Identidad:

Otros documentos:
(Pasaporte - Libreta Enrolam. - etc.)

Foto

Domicilio:
(Ciudad o Localidad) (Calle) (N.º) (Telef.)

Filiación
- Edad Aparente Color del Cutis
- Color del Cabello Estatura Aproximada
- Complexión Aspecto Social
- Señas particulares

Ficha confeccionada en Montevideo el 17 de enero de 1964.-

132110

FSL

ACTIVIDADES

(1) Laborales: Profesión Prof.E.F. Lugar de trabajo .....

Cargo ..... Antigüedad .....

Otras Actividades .....

(2) Políticas: Ideología Unión Popular Actuación .....

Antecedentes Firmante de un manifiesto de la Unión Popular. Marcha del 23-XI-962.- B-75-(1)-D-27.-

Antecedentes familiares .....

(3) Sociales: Estado Civil ..... Religión ..... Figuración .....

Grado Instrucción ..... Lugares que frecuenta .....

(4) Económicas: Situación ..... Capital aprox. ..... Vehiculo ..... marca y N.o

Otros datos .....

Datos Complementarios .....

Apreciación Personal Gral. .....

MICROFILMADO 10 JUL 1984

132110

ACTIVIDADES

(1) Laborales: Profesión Prof.E.F. Lugar de trabajo .....

Cargo ..... Antigüedad .....

Otras Actividades .....

(2) Políticas: Ideología Unión Popular Actuación .....

Antecedentes Firmante de un manifiesto de la Unión Popular. archa del 23-XI-962.- B-75-(1)-D-27.-

Antecedentes familiares .....

(3) Sociales: Estado Civil ..... Religión ..... Figuración .....

Grado Instrucción ..... Lugares que frecuenta .....

(4) Económicas: Situación ..... Capital aprox. ..... Vehículo ..... marca y N.o

Otros datos .....

Datos Complementarios .....

Apreciación Personal Gral. .....

MICROFILMADO 10 JUL 1984

JUNTA DE COMANDANTES EN JEFE 132111-6 Dep. I Secc. I

Sub Secc. A/N

S. I. D. Ficha Nº ..... Confec. .....

ROVELLA RLANDA de COCCARO _ ISABELITA DORA

Apellidos Nombres

AXX

DOCUMENTOS: C/C ..... C/I. .....

Serie Nº Nº Dpto.

OTROS DOC. .....

Pasaporte Lib. Enrol. etc.

NACIMIENTO: .....

Fecha Lugar

DOMICILIO: .....

Calle Nº Teléf. Ciudad o Localidad

PROFESION U OCUPACION: .....

MICROFILMADO

10 JUL. 1984

LUGAR: ..... CARGO: .....

IDEOLOGIA POLITICA: ..... CLASIFICACION: .....

DATOS COMPLEMENTARIOS: .....

Cónyuge Est. Civil Hijos

.....

Otros familiares

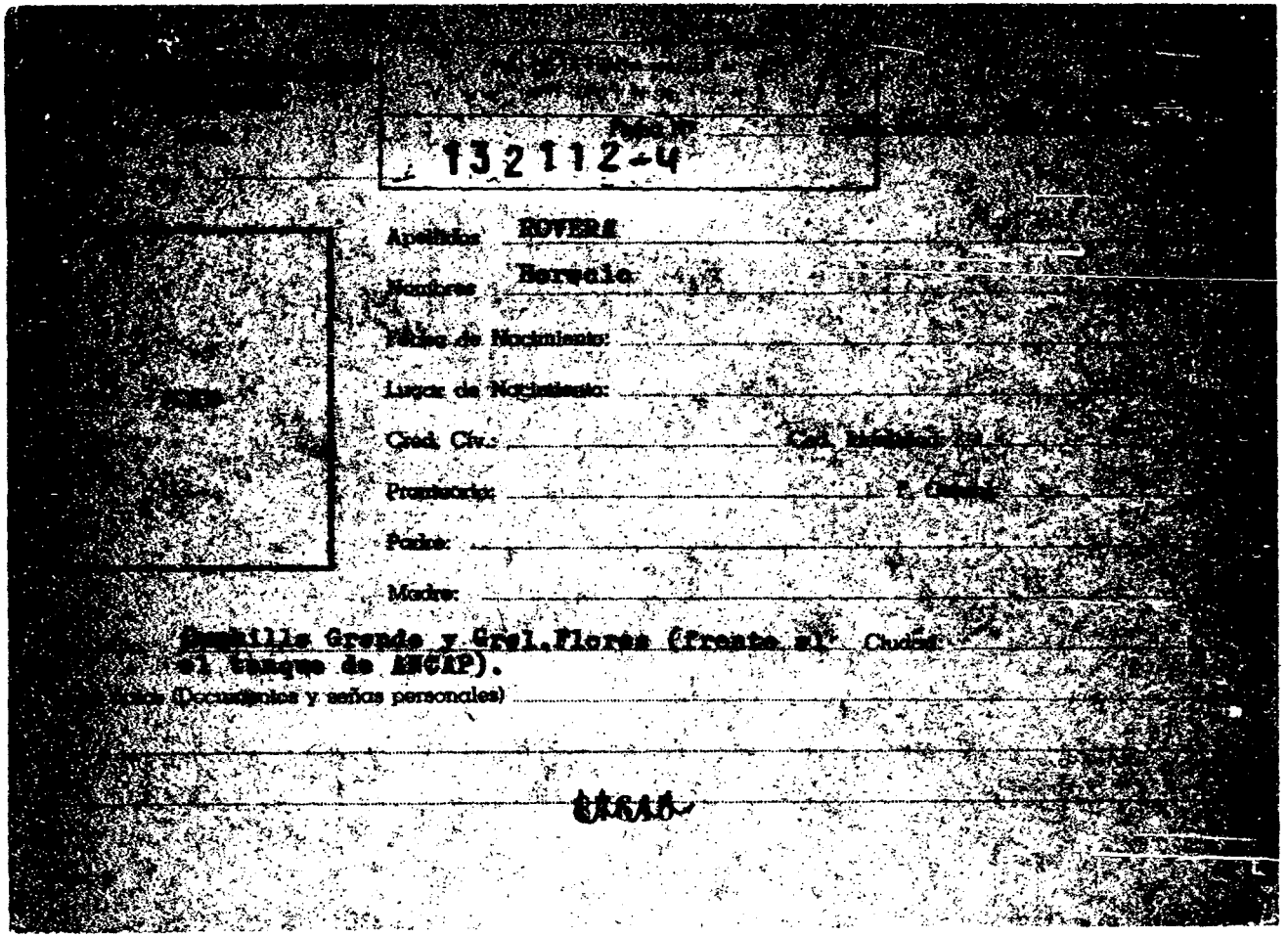

132112-4

Apellidos: ROVERA

Nombres: Horacio

Fecha de Nacimiento:

Lugar de Nacimiento:

Cred. Civ.: Cod. Identidad:

Promotoria: P. Oficial:

Padre:

Madre:

Cuchilla Grande y Grel. Flores (frente al Ciudad:
el tanque de ANCAP).

Datos (Documentos y señas personales)

[illegible]

FICHA COMPLEMENTARIA

Documento			132112 ANTECEDENTES
Nº	Fecha	Origen	
[illegible].1966	25-V-966	B77-D265	-Su nombre y dirección fueron hallados [illegible] procedimiento llevado a cabo en la [illegible] mes.-

MICROFILMADO 10 JUL [illegible]

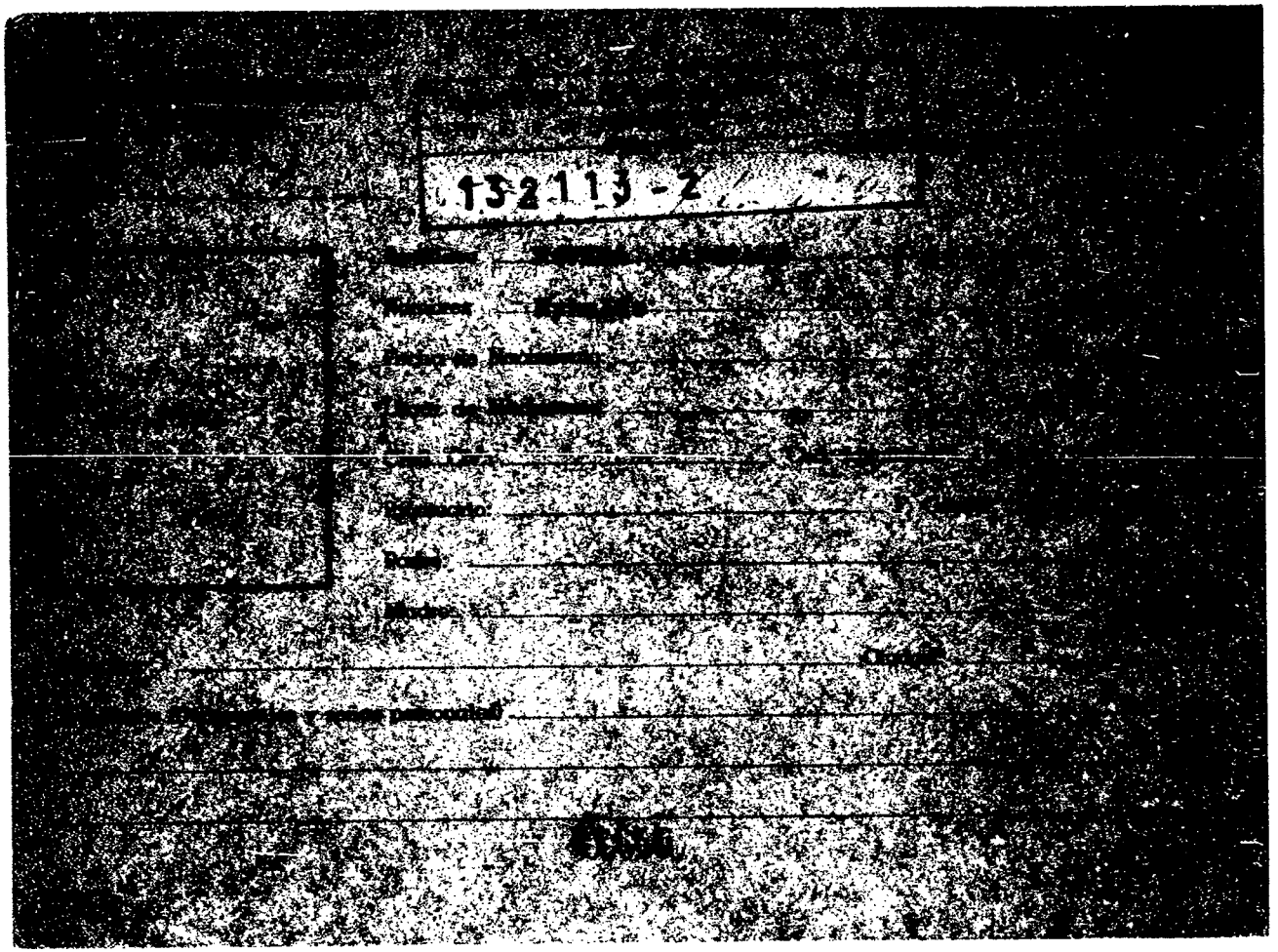
13213-2

FICHA COMPLEMENTARIA

Documento			132113 ANTECEDENTES
Nº	Fecha	Origen	
	21/X/65	75/2166	- El reseñado figura en una relacion de personas que fueron detenidas por violacion a las Medidas Prontas de Seguridad, decretadas por el Consejo Nacional de Gobierno. Su detencion se realizó por parte de la Policia en el Departamento de Montevideo.-

MICROFILMADO 10 JUL 19[illegible]

SERVICIO DE INFORMACION DE DEFENSA
Dep. 1

132114-0

Confeccionado el 20/11/72

V A R I O S

FOTO

Apellidos ROVERANO

Nombres Benito

Fecha de Nacimiento

Lugar de Nacimiento

Est. Civil

Cred. Cívica Céd. Identidad

Otros Documentos

Ocupación

Padre

Madre

Domicilio Ciudad

Otros datos

81047

Imp. CHIESA Hnos. Ltda. 4.000 - 11 - 72

FICHA COMPLEMENTARIA

Fs2

DOCUMENTO		132114 ANTECEDENTES
Fecha	Origen	
1971	Lista 988 P.D.C F.A	Candidato como 7° suplente a la "Junta Departamental del dpto. de "Rio Negro" sub lema "Frente de RioNegro" (S.S)

MICROFILMADO 10 JUL. 1984

SERVICIO DE INFORMACION
DE DEFENSA

13215-7

Dep. 1

Confeccionado el 1° de Diciembre de 1[illegible]

VARIOS

FOTO

Apellidos ROVEGNO

Nombres Guillermo

Fecha de Nacimiento

Lugar de Nacimiento

Est. Civil

Cred. Cívica: Céd. Identidad

Otros Documentos

Ocupación Doctor.-

Padre

Madre

Domicilio Paraguay 1428 Ciudad Montevideo

Otros datos:

Olga

FICHA COMPLEMENTARIA FSL

DOCUMENTO		132115 ANTECEDENTES
Fecha	Origen	
4/XI/68	B.79-D.177	- Recibe correspondencia desde PEKIN. Indica ④ y ⑤

SERVICIO DE INFORMACION
DE DEFENSA

132115

Confeccionado el 22 SET. 1975

Dep. 1

VARIOS

FOTO

Apellidos ROVERANO

Nombres Guillermo

Fecha de Nacimiento

Lugar de Nacimiento

Est. Civil

Cred. Cívica ..... Céd. Identidad

Otros Documentos

Ocupación

Padre

Madre

Domicilio Paraguay 1428 Ciudad Montevideo

Otros datos

CHIESA Hnos. Ltda. - 2.500 - 9/75

FICHA COMPLEMENTARIA F54

DOCUMENTO		132115 ANTECEDENTES
Fecha	Origen	
14.7.75	D. 1268	Figura en una nómina de personas receptoras de material de propaganda marxista.- Evaluación B-2.-(I).- 24/7/78-Se remitieron datos identificatorios por Mem. (A) No. 685 (Corte Electoral).- (U)

MICROFILMADO 10 JUL. 1984

SERVICIO DE INTELIGENCIA
División I
(Seguridad)

MINISTERIO DE DEFENSA NACIONAL
SERVICIO DE INFORMACION DE DEFENSA
M/F
132116 -5-

Sección A. Ps1
Act. Ant. Nac.
Ficha N.º [illegible]

Nombres y Apellidos: ROVERANO Guillermo

Fecha de Nacimiento:

Lugar de Nacimiento:
(País - Ciudad o Localidad - etc.)

Cred. Civ.: Serie N.º Ced. Identidad:

Otros documentos:
(Pasaporte - Libreta Enrolam. - etc.)

Foto

Domicilio:
(Ciudad o Localidad) (Calle) (N.º) (Telef.)

Filiación
- Edad Aparente Color del Cutis
- Color del Cabello Estatura Aproximada
- Complexión Aspecto Social
- Señas particulares

Ficha confeccionada en Montevideo el 16 de julio de 1963.-

132116

F52

ACTIVIDADES

(1) Laborales: Profesión ..... Lugar de trabajo .....

Cargo ..... Antigüedad .....

Otras Actividades .....

(2) Políticas: Ideología ..... Actuación .....

Antecedentes Firmó declaración del Partido Comunista.

Antecedentes familiares .....

(3) Sociales: Estado Civil ..... Religión ..... Figuración .....

Grado Instrucción ..... Lugares que frecuenta .....

(4) Económicas: Situación ..... Capital aprox. ..... Vehículo ..... marca y N.o

Otros datos El Popular del 27.VI.962.-

Datos Complementarios .....

Apreciación Personal Gral. .....

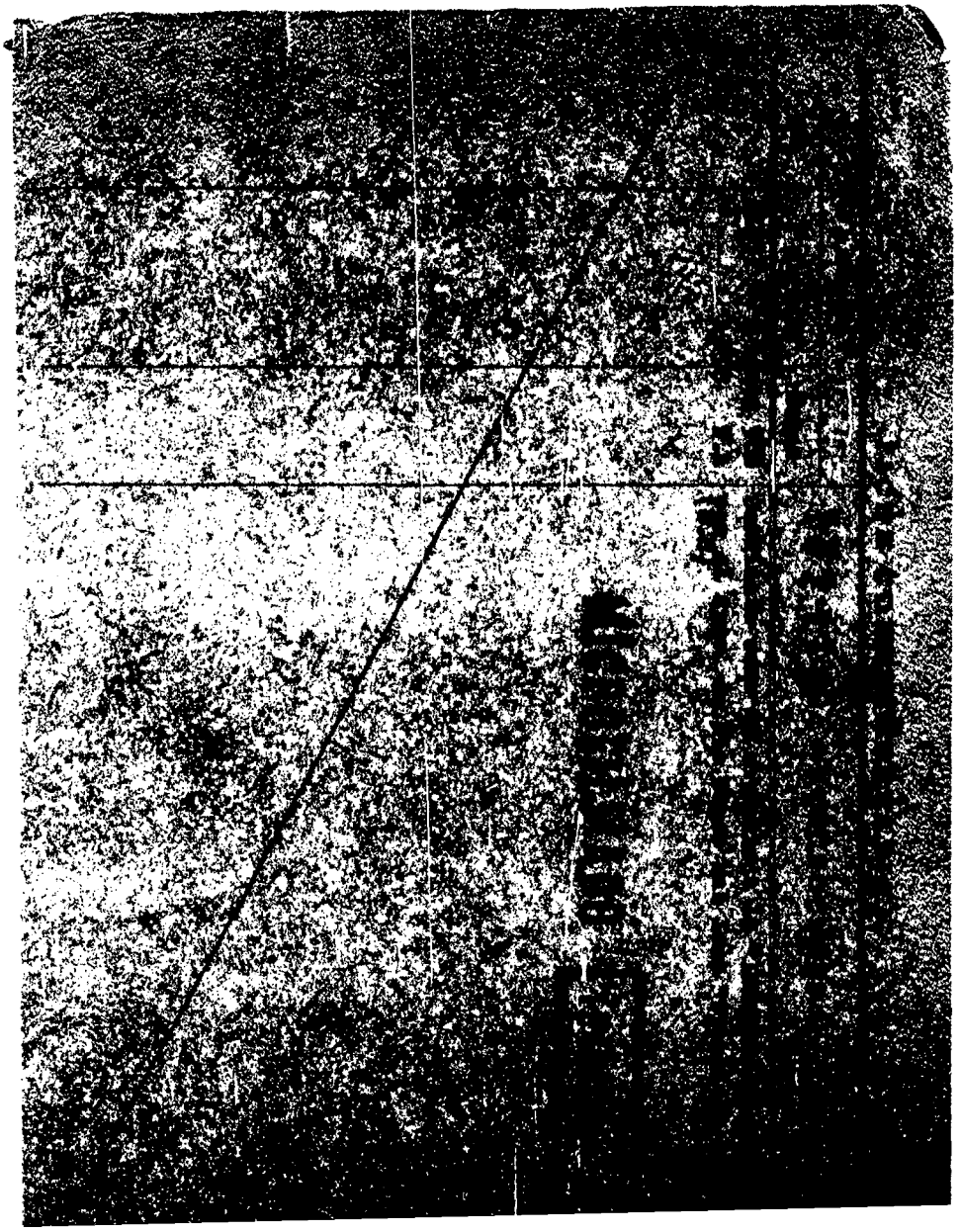

JUNTA DE COMANDANTES EN JEFE
S. I. D.

132117-3 V.

Fs 1

Dep. I Secc. I
Sub Secc. ~~XXX~~ AyN
Ficha Nº ..... Confec. 30.3.82

ROVERANO CARDOZO (Apellidos) Hugo Luis (Nombres)

DOCUMENTOS: C/C ..... (Serie / Nº) C/I. 1.269.363 (Nº / Dpto.)

OTROS DOC. ..... (Pasaporte / Lib. Enrol. / etc.)

NACIMIENTO: 22 años (1980) (Fecha) Uruguay (Lugar)

DOMICILIO: Caramurú 6097 (Calle / Nº / Teléf. / Ciudad o Localidad)

PROFESION U OCUPACION: .....

LUGAR: ..... CARGO: .....

IDEOLOGIA POLITICA: ..... CLASIFICACION: .....

DATOS COMPLEMENTARIOS: Soltero (Est. Civil) ..... (Cónyuge) ..... (Hijos)

..... (Otros familiares)

Idem

Fecha	Documentos	132117 ANTECEDENTES A REGISTRAR	Fs2
30.6.80 PD 181/80	1860	-29.6.80.-En momentos que intentaba embarcarse con destino a los EE.UU. fue detenido, sobre el que pesaba un pedido de captura de P.N.N. Al ser interrogado, exhibió una certificación judicial por la cual se le autorizaba a viajar al exterior, con fecha posterior a la de su requisitoria, al consultarse a la Agencia requiriente, contestó que había quedado sin efecto por lo que se le autorizó a seguir viaje. Eval: A-1. (TT)	

MICROFILMADO 10 JUL. 1984

08/IX/982 F 1

JUNTA DE COMANDANTES EN JEFE

S. I. D.

132118 -1

Dep. I Secc. I

Sub Secc. A/N

Ficha Nº ..... Confec. .....

ROVERANO — Apellidos

Juan Carlos — Nombres

DOCUMENTOS: C/C. ..... Serie ..... Nº ..... C/I. ..... Nº ..... Dpto.

OTROS DOC. ..... Pasaporte ..... Lib. Enrol. ..... etc.

NACIMIENTO: ..... Fecha ..... Lugar

DOMICILIO: Italia Nº1384 (Fray Bentos) en 1956.- Calle ..... Nº ..... Teléf. ..... Ciudad o Localidad

PROFESION U OCUPACION: .....

LUGAR: ..... CARGO: .....

IDEOLOGIA POLITICA: ..... CLASIFICACION: .....

DATOS COMPLEMENTARIOS ..... Est. Civil ..... Cónyuge ..... Hijos

..... Otros familiares

Fecha	Documentos	132118 ANTECEDENTES A REGISTRAR	F52
15/IX/82	19192 D.18728	Según material ocupado en el allanamiento practicado en el domicilio de RICARDO VIDAL y FELIX MONTALDO, figura en una nómina de militantes de las Juventudes Socialistas de Fray Bentos en el año 1956.- Evaluación: B-2 (PP)(LG)	

MICROFILMADO 10 JUL. 1984

JUNTA DE COMANDANTES EN JEFE
S. I. D.

V
132119-9

Dep. I FS1 Secc. I
Sub. Secc. A/N
Ficha N.º ..... Confec. 21.12.82

ROVERANO de ZAMORA — María
Apellidos — Nombres

DOCUMENTOS: C/C ..... C/I. .....
Serie — N.º — N.º — Dpto.

OTROS DOC. .....
Pasaporte — Lib. Enrol. — etc.

NACIMIENTO: .....
Fecha — Lugar

DOMICILIO: .....
Calle — N.º — Teléf. — Ciudad o Localidad

PROFESION U OCUPACION: Dirigente de la Agrupación Democrática de Maestros

LUGAR: en C. de Fray Bentos CARGO: .....

IDEOLOGIA POLITICA: ..... CLASIFICACION: .....

DATOS COMPLEMENTARIOS: .....
Est.Civil — Cónyuge — Hijos

.....
Otros familiares

[illegible]

Fecha	Documentos	132119 ANTECEDENTES A REGISTRAR	Fs2
17.12.82	23093	Asiste junto a Mirto NOBLE, María ROVIRANO de ZAMORA, Luis AGUILAR y Jorge VELCOFF, a un almuerzo realizado en C. de Frey Bentos con motivo de conmemorarse el Día del Enfermero de Salud Pública. Eval.:A-1 (MC)	

MICROFILMADO 10 JUL. 1984

...ideo, 20 de Noviembre de 1970.-

...TERIO DE DEFENSA NACIONAL — Dep. I — Secc. 1

S. I. D. — 132120-7 — Sub-Sec. A/N

(a)"DORA" (4)

ROVERANO MILLAN — Nelly AURORA
Apellidos — Nombres

DOCUMENTOS: C|C ..... Serie ..... Nº ..... C|I 884.872 (5) Nº ..... Dpto.

OTROS DOC.: ..... Pasaporte ..... Lib. Enrol. ..... etc.

NACIMIENTO: (1) 29 años (1970) — Uruguay
Fecha — Lugar

DOMICILIO: Agraciada y Gral.Luna(1964)(6)
GralFlores 3590(1968) (7)
Escalada 4101(Set./70) (8)
Gral.Flores 3590 esq.Isabela (1973)
Calle — Telef. — ...dad o Localidad

PROFESION U OCUPACION: Manicura (10) (9)

LUGAR: ..... CARGO .....

IDEOLOGIA POLITICA ..... CLASIFICACION (3) Resistencia -"P.V.PT(11)
"O.P.R.33""R.O.E." (13)

DATOS COMPLEMENTARIOS (2) Soltera — Ninguno
Est. Civil — Conyuge — Hijos

(4) Concubino: Héctor Alfredo ROMERO.-
otros familiares
Hija de OSVALDO ROVERANO FERRARI (12)

FECHA	DOCUMENTOS	132120 ANTECEDENTES A REGISTRAR Fs2.
26/IX/70	75/721	-Fue detenida,en base a una información de Héctor Alfredo ROMERO,el 24/IX/70,en una finca del Prado.- -Fue procesada por el delito:"Asistencia a la asociación para delinquir".Indica (1) 4/(1). —
26/X/971	79/213	Se encuentra internada en la Ex-Esc. Naval desde 19/III/971. (N)
18/5/72 "CUESTION"	No.19	Detenida bajo el marco de las Medidas Prontas de Seguridad; un grupo deabogados solicita por ella el recurso de HABEAS CORPUS.-(EE)
	J.P.M.P.M. 928.-	-Se indica que se encuentra recluída por hallarse comprendida dentro de las Medidas de "ESTADO DE GUERRA"/-(J).-
23/10/72	D.3705	R.D.Se encuentra detenida,pertenece ael Gpo.Resistencia.- Eval. A-2 (BB).- (II)
8.11.72	4078 JPM PM	Detenido;una vez interrogado recupero su libertad,en el presente mes de Octubre de 1972.-(DD)
21.X.72	D. 3874 J.P.M.(nr.8)	- En el día de la fechaquedó en libertad "vigilada",controlada por las FF.AA.-(C.C)
16/11/72	-D4466	[illegible]
Anex.18	- P.P.I. E.M.G.E.	
	22.6.81	Memo(A)N°680/81 para S.I.F.A.-(i).

...///

132120

FECHA	DOCUMENTOS	ROVERANO MILLAN ANTECEDENTES A REGISTRAR Nelly F53
15.4.83	25145/1096-1097 y 1098	-12.02.64 - Se establece que la causante es afiliada Nº 141 del Ateneo "CERRO-LA TEJA".- 23.09.70 - Detenidapor personal del D-4 de la D.N.I.I. en averiguaciones, en relación a su posible vinculación con la Organización de elementos extremistas, denominado Grupo "RESISTENCIA",ya que la misma es la concubina del integrante de esa Organización HECTOR ALFREDO ROMERO, con quién vivía en la finca de la Calle Escalada 4101.Interrogada manifestó no pertenecer a la Organización.En su domicilio fueron ubicadas armas de fuego y material de lectura de izquierda.- 25.09.70 - Posteriormente el Juez de Instrucción de 2do. Turno, la procesó por "ASISTENCIA A LA ASOCIACION".- 19.03.71 - Estando en vigencia el decreto sobre M.P.S. fue detenido en aplicación del mencionado decreto y por haber sido procesada anteriormente por sus actividades subversibas, fue internada en la Escuela Naval.- 07.05.72 - Se solicita la Libertad de la causante la cual es negada por el Ministerio del Interior. 20.10.72 - Por Comunicado de Prensa de la Oficina de Prensa de las FF.CC. se informa que por recomendación de la Junta de Comandantes el Poder Ejecutivo dispone su libertad,quedando internada en aplicación del Art. 31 de nuestra Constitución. ...///

FECHA	DOCUMENTOS	132120 ANTECEDENTES A REGISTRAR	FS9
//...		- 24.04.73 - Liberada fijando domicilio en Avda.Gral.Flores 3590, siendo vigilada su libertad por el Reg.C.N°1 (Blandengues de Artigas).- -Partició en el asalto a U.B.U.R. junto a Raúl LOMBARDO ESCAYOLA;José Luis VAZQUEZ ROBA; Héctor Alfredo ROMERO; Pablo Nélson MARTINEZ MIRANDA,; Conrado Antonio ROJAS PIPO y Admucen MOTTA FLEITAS.-R.O.E..- EVAL.:A-2 (K) Indica del (4) al (12).-	
22.6.83	27076/83 Pág.046.	- 04.11.82 - En información actualizada a la fecha por el SID, se establece que figura entre los principales integrantes del P.V.P. en el exterior.- Eval: A-2.- (AA).-	
21/9/83	D.29769 Pág.17, 66,85.-	-1971/1978.En información referente al "O.P.R.33", obtenida por el Dpto.III/S.I.D., en éste período, se establece: Integrante de la Organización Subversiva "R.O.E.". EVAL.A-2 (P). Aporta (13).-	

JUNTA DE COMANDANTES EN JEFE

S. I. D. 132120

02.03.82

Dep. I fs Secc. I

Sub Secc. A/N

Ficha Nº ..... Confec. .....

ROVERANO MILLAN (Apellidos) Nelly Aurora (Nombres)

DOCUMENTOS: C/C B.B.B. 30227 (Serie / Nº) C/I. ..... (Nº) ..... (Dpto.)

OTROS DOC. ..... (Pasaporte / Lib. Enrol. / etc.)

NACIMIENTO: ..... (Fecha / Lugar)

DOMICILIO: Gral. Flores 359 (Calle / Nº) ..... (Teléf.) ..... (Ciudad o Localidad)

PROFESION U OCUPACION: .....

LUGAR: ..... CARGO: .....

IDEOLOGIA POLITICA: ..... CLASIFICACION: .....

DATOS COMPLEMENTARIOS: ..... (Est. Civil / Cónyuge / Hijos)

..... (Otros familiares)

10/3082

Fecha	Documentos	132120 ANTECEDENTES A REGISTRAR FS6
16.02.82	D. 5757/	-Figura en una relacion de la Corte Electoral, de ciudadanos inscriptos en el Registro Civico Nacional, que se encuentran comprendidos en el Art. 1, Literal "B" del Acto Institucional No. 4, con prohibicion de ejercer el derecho de voto. (Procesados por delitos de "Lesa Nacion").EVALUACION A-1(VL) Indica ( ) ( )
16.02.82	D.6004/81/ 54	-Se encuentra comprendido en el Art.1o. literal b) del Acto Institucional No.4,por haber sido procesado el 26/IX/1970 por los delitos previstos en. C.P.M. C.P.O. 152 EVALUACION A-1 (LA)

MICROFILMADO 10 JUL. 1984

SERVICIO DE INFORMACION
DE DEFENSA

Dep. 1

132121-5

Confeccionado el 26.9.73

Apellidos ROVERANO FERRARO

Nombres Osvaldo

Fecha de Nacimiento 30/10/913 (1)

Lugar de Nacimiento Montevideo (2)

Est. Civil Casado Esposa: Ivone Santana(8)

Cred. Cívica ____ Céd. Identidad 370.298

Otros Documentos Reg.Fot.:Serie "C" Nº526.200(10)

Ocupación Comerciante (3)

Kiosco en Avda.Italia y Comercio (9)

Domicilio Calle 3 No. 4265 José Belloni Nº4600 (en 1981)(11)
Menta 4265 (4) Rivera 5459 (6) Ciudad

Otros datos Suegro: del extremista ROMERO Héctor (7)

Integrante del P.V.P. (Ex- [redacted] Hijo de:Eugenio y de Carola(12)
O.P.R. 33) (5)

FICHA COMPLEMENTARIA

Fs 2

DOCUMENTO		132121 ANTECEDENTES
FECHA	ORIGEN	
12.7.72	Doc.1987	Dicha persona visito al extremista ROMERO Héctor Alfredo. -(SS)- Eval. A-2.-
06/04/83	25145 Pag.058 059	-28/03/63. Figura en una libreta de anotaciones capturada en el allanamiento efectuado en el domicilio del anarquista DAVID ROSENCURTT. ABR/1957. Firmante de una solicitud de acto público en nombre de la Federación Anarquista del Uruguay, a efectuarse en la Plaza Cagancha.1971/1978:En información referente al P.V.P.obtenida por el Dpto. III/SID en éste período se establece:LIBERADO. DO. Eval:A-2.(P)Indica (1) al (6)
5.5.83	0663/80 pag.1	-16.6.80-Indica idem Doc. 1987/72, aportando indic (7)(8). Eval: A-1(M).-
20/09/83	D.29769 Pág.17, 53,71.-	-1971/1978.En información referente al "O.P.R.33", obtenida por el Dpto.III/S.I.D., en éste período, se establece: Integrante de la Organización Subversiva "R.O.E.". EVAL.A-2 (P). Aporta (9).-
	20.3.84	Memo(A)527/84 para el Dpto.III/SID.-(i).-

MICROFILMADO 10 JUL. 1984

MINISTERIO DE DEFENSA NACIONAL 132122-3
S. I. D.

Dep. 1 E Fs 1 Sec. 1

Ficha Nº ____ Confec. 23/2/72.

ROVERANO MILLAN — Apellidos
Raul Ariel — Nombres
Alias "DANIEL" "SANDRO" (7)

DOCUMENTOS: C/C. BB 29875 (5) Serie Nro. C/I 1.169.267 (4) Dpto.

OTROS DOC. ____ Pasaporte ____ Lib. Enrol. ____ etc.

NACIMIENTO: 3/7/48 (2) Fecha — Montevideo Lugar

DOMICILIO: Gral. Flores 3590 Calle Nro. Teléf. — Montevideo Ciudad o Localidad

PROFESION U OCUPACION: Chapista. (3)

LUGAR: ____ CARGO: ____

IDEOLOGIA POLITICA: ____ CLASIFICACION: MLN (T) (6)

DATOS COMPLEMENTARIOS: Soltero Est. Civil — Cónyuge — Hijos

Estatura 1m77, complexión delgada, ojos castaños, cabellos castaños. (4)
Otros familiares

Fecha	Documentos	132122 ANTECEDENTES A REGISTRAR F52
Nov./72.	Doc.4483.	Detenido el día 16/11/72 en Montevideo, en momento que efectuaba un contacto en la vía pública con otro extremista.(bb).
22.3.73 Anexo 2	423 JPM PM	**Procesado en Febrero de 1973,por el delito de;"Asociación para Delinquir".-** (DD)
9/7/73	D. 1502	- Se encuentra detenido en el E.M.R.No.1 (Libertad). (GG).- Eval:A -2
5/12/73	D.4153	- Fué puesto en libertad el 9.11.73 del E.M.R.No.1.(GG)
20/9/74	2357	Se requiere su captura por estando bajo el régimen de
18/9/74	Cdo.FF.CC. 1158(VV)	libertad vigilada no haberse presentado en los plazos y lugar que la misma estipula.Req.No.954.(VV)Indica Ⓐ -④.-
8/X/74	2537(VV)	
2/3/1974	D.0412	**- Había sido puesto en libertad bajo el régimen de Libertad Provisional con fecha 26 de Octubre de 1973.- (C.C)**
23.7.81	Doc.6268	- En información obtenida se determina que pertenece al movimiento M.L.N.- Eval.: A-2 (VL)

FECHA	DOCUMENTOS	132122 ROVARANO MILLAN ANTECEDENTES A REGISTRAR RAUL ARIEL 553
16.02.82	D. 5757/82/ 22	-Figura en una relacion de la Corte Electoral, de ciudadanos inscriptos en el Registro Civico Nacional, que se encuentran comprendidos en el Art. 1, Literal "B" del Acto Institucional No. 4, con prohibicion de ejercer el derecho de voto. (Procesados por delitos de "Lesa Nacion").EVALUACION A-1(VL) Indica (4) ( )
16.02.82	D.6004/81/ 54	-Se encuentra comprendido en el Art.1o. literal b) del Acto Institucional No.4,por haber sido procesado el 18/ J /1973 por los delitos previstos en. C.P.M. C.P.O. 150 EVALUACION A-1 (LA)
2/5/83	25365/1635	-Indica Idem.Doc.2357,refiriendose al Nro.de Requerido. Eval:A-2.Indica (6) (PS).
05.07.83	18378/82	-02.09.82-Ficha del E.M.R.1, establece:Detenido el 22.09. 72,liberado el 09.11.73.Procesado por:Art.150.Integrante de un CAT.- Indica (7) EVAL:B-2 (Q)
09.3.84	1003/77 Pag.94	-26/SET/77: Idem Docs.423/73 y 4153/73.-Eval:A-1.- (SM)
19.3.84	33007/78	Por Oficio Nº18/84 de fecha 12.3.84 del S.T.M. se establece que la requisitoria librada al causante fue solicitada por el J.M.I. 2º Turno.-Eval:A-1(AD)

MICROFILMADO 10 JUL. 1984

MINISTERIO DE DEFENSA NACIONAL 132123-1 Dep. I Secc. I Fs 1

S. I. D. Sub-Secc. **A/N**

Ficha Nº ..... Confec. .....

ROVERS ARBALLO — Juan

Apellidos — Nombres

DOCUMENTOS: C|C ..... Serie ..... Nº ..... C|I ..... Nº ..... Dpto.

OTROS DOC.: ..... Pasaporte ..... Lib. Enrol. ..... etc.

NACIMIENTO: ..... Fecha ..... Lugar

DOMICILIO: (1) Río Branco — Calle; 762 — Nº; ..... Telef.; Soriano — Ciudad o Localidad

PROFESION U OCUPACION: .....

LUGAR: ..... **CARGO** .....

IDEOLOGIA POLITICA (2) Comunista - UJC.- **CLASIFICACION** (3) Círculo Mercedes

Carnet Nº2366 - Ingresó: 15/6/60

DATOS COMPLEMENTARIOS ..... Est. Civil ..... Conyuge ..... Hijos

[illegible]

otros familiares

Ficha confeccionada en:Montevideo,21 de Octubre de 1969.-

FECHA	DOCUMENTOS	132123	ANTECEDENTES A REGISTRAR
III/62			Mondel Nº161 - Indica ① al ③

MICROFILMADO

10 JUN 1984

MINISTERIO DE DEFENSA NACIONAL

S. I. D.

132124-9 Dep. I Secc. I

FSL

Sub - Secc. G 74

Ficha Nro.____ Confec. 6/2/

ROVERT (Apellidos) LUIS ALBERTO (Nombres)

DOCUMENTOS: C/C.____ (Serie / Nro.) C/I.____ (Nro. / Dpto.)

OTROS DOC.____ (Pasaporte / Lib. Enrol. / etc.)

NACIMIENTO:____ (Fecha / Lugar)

DOMICILIO:____ (Calle / Nro. / Telét.) San José (Ciudad o Localidad)

PROFESION U OCUPACION: gremialista

LUGAR:____ CARGO:____

IDEOLOGIA POLITICA:____ CLASIFICACION:____

DATOS COMPLEMENTARIOS:____ (Est. Civil / Conyuge / 3 Hijos)

____ (Otros familiares)

FsL

Fecha	Documentos	132124 ANTECEDENTES A REGISTRAR
31/5/72	PPI.1209	Delegado por el dpto.de San José al Congreso de Municipales de la Zona Sur,realizado en el dpto.de San José, en el local de ADEOM,el día 8 de abril de 1972.(RR)

MICROFILMADO 10 JUL. 1984

JUNTA DE COMANDANTES EN JEFE
S. I. D.

132125-6 V.

Fs 1

Dep. 1 Secc. 1

Sub. Secc. XXX

Ficha N.º ..... Confec. 14.7.82

ROVES RIVEIRA (Apellidos) José Carlos (Nombres)

DOCUMENTOS: C/C AZB 7757 (1) (Serie / N.º) C/I. 1.276.609-0 (N.º / Dpto.)

OTROS DOC. (Pasaporte / Lib. Enrol. / etc.)

NACIMIENTO: 30 años en 1982 30/4/82 (2) Uruguay (Fecha / Lugar)

DOMICILIO: Lorenzo J. Perez Nº 3132 (3) (Calle / N.º / Teléf. / Ciudad o Localidad)

PROFESION U OCUPACION:

LUGAR: CARGO:

IDEOLOGIA POLITICA: CLASIFICACION:

DATOS COMPLEMENTARIOS: Soltero (Est Civil / Cónyuge / Hijos)

Otros familiares

1023034

132125

52

Fecha	Documentos	ANTECEDENTES A REGISTRAR
08.7.82	16684/PD	-Detenido por ser consumidor de marihuana y Decoxin (medicamento controlado) dentro de un grupo del que formaba parte. Interrogado afirmó dicho hecho.Eval:A-1.(TT)
12.7.82	16738/PD	-8.7.82.-Por disposición del J.Lde.1ra.I.en lo Penal de 10º T.en feria fue internado en el H.Vilardebó,a disposición de la Comisión Nal.de Lucha Contra las Toxicomanías.Eval: A-1.(TT)
13.7.82	16802/PD	-Sindica a Angel Eduardo MATEO LOPEZ de haberle proporcionado marihuana,siendo consumida en el domicilio de Alfonso DE BEJAR. Según declaraciones de MATEO LOPEZ fumaron juntos marihuana proporcionada por Ricardo MACHICOTE MAUTONE.Eval:A-1. (TT)
15.7.82	16849/PD	-Fue dado de alta del H.Vilardebó,quién posteriormente ingresó a la D.I.I. donde quedó detenido.Eval:A-1.(TT)
16.7.82	16883/PD	-Por disposición del J.L.1ra.I.en lo penal 1er.T. en feria recuperó su libertad.Eval:A-1.(TT)
12.8.82	. . . .	Se contesto en Memo(A) Nº 1744/82 para la Sec. Analistas Dpto.I/S.I.D.
11.8.82	17621	Indica del (1) al (3).- (UU)

MICROFILMADO 10 JUL. 1984

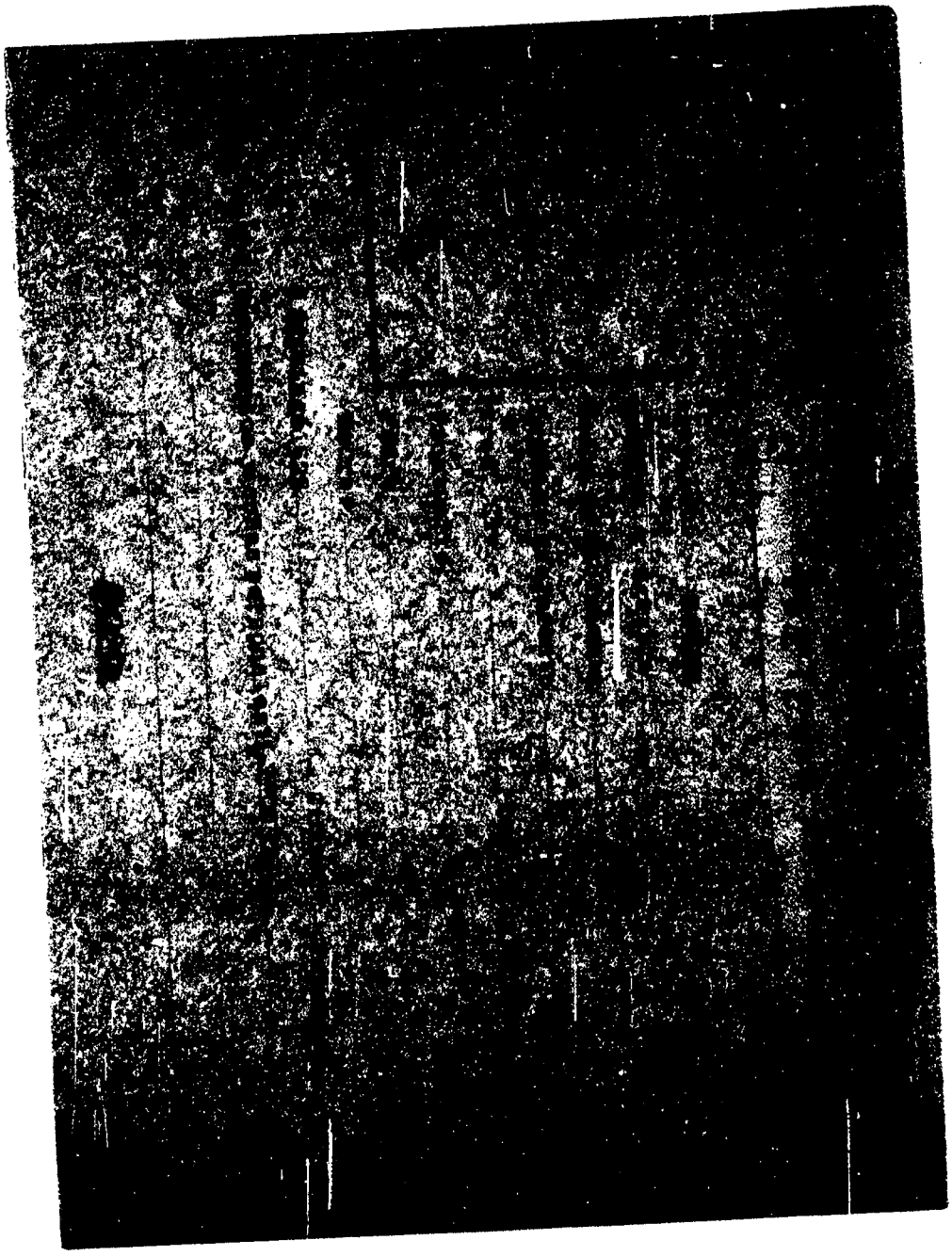

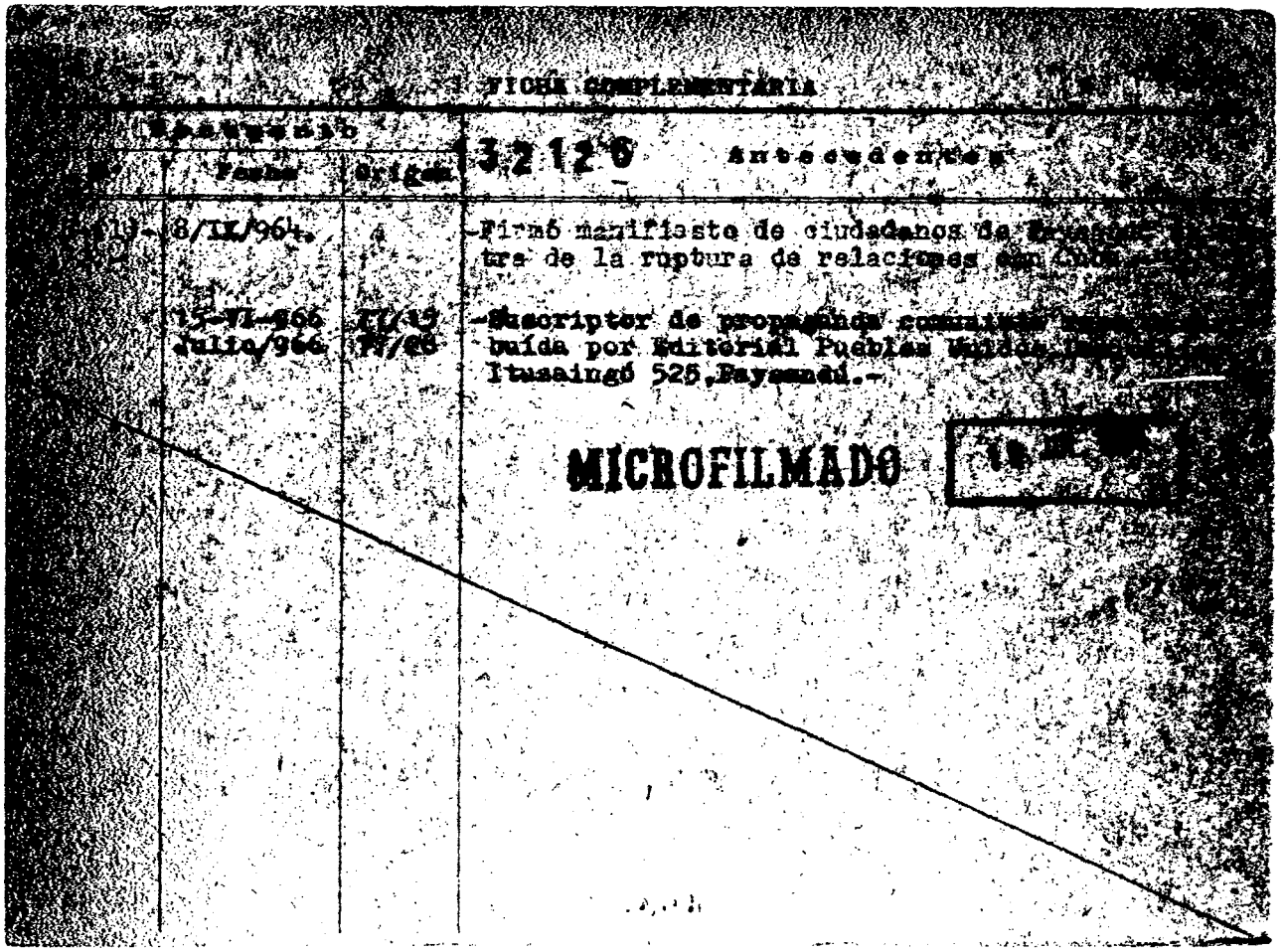

FICHA COMPLEMENTARIA

Documento			32126 Antecedentes
	Fecha	Origen	
[illegible]	8/IX/964.	4	-Firmó manifiesto de ciudadanos de [illegible] tra de la ruptura de relaciones con [illegible]
	15-VI-966 Julio/966	[illegible] [illegible]	-Suscriptor de propaganda [illegible] buída por Editorial Pueblos [illegible] Ituzaingó 525, Paysandú.-

MICROFILMADO [illegible]

MINISTERIO DE DEFENSA NACIONAL

S. I. D.

132127-2

Dep. I Sec. 10

Sub - Secc. C/G.

Ficha Nro. ____ Confec. 6/XI/73

ROVETA PISANO — Jorge Félix

Apellidos — Nombres

DOCUMENTOS: C/CKAA 20.602 (1) — C/I 2.931.443-6 (2)

Serie Nro. — Nro. Dpto.

OTROS DOC. ____

Pasaporte — Lib. Enrol. — etc.

NACIMIENTO: 01.06.49 (3) — Paysandú (4)

Fecha — Lugar

DOMICILIO: Carlos Albo 936 1er.Piso (5) — Paysandú (8)

Calle — Nro. — Teléf. — Ciudad o Localidad

PROFESION U OCUPACION: Agrimensor — Ingeniero-Agrimensor (6)

LUGAR: ____ **CARGO:** ____

IDEOLOGIA POLITICA: Partido Colorado Pacheco-Bartzabal(9) **CLASIFICACION:** CONVENCIONAL (10)

DATOS COMPLEMENTARIOS: Nov/982 Casado (7)

Est. Civil — Cónyuge — Hijos

Otros familiares

Fecha	Documentos	132127 ANTECEDENTES A REGISTRAR FS2
18/8/73	"PRENSA"	-El 17/8/973, fue designado Miembro de la Junta de Vecinos del Dpto. de PAYSANDU, por disposición del Sr. Presidente de la Rpca..- ((FF))
31.7.76.	D.1188	-Integra una relación de personas que no fueron tenidas en cuenta para ocupar cargos en las Oficinas de la Comisión Técnica Mixta de Salto Grande o en la firma Consultora Main Asociados, por poseer antecedentes negativos.- (G.G)
6/9/82	J8563	Figura en el 2 lugar de la lista KAS del Partido COLORADO Ag[illegible]ción UNION COLORADA Y BATLLISTA Dpto. de PAYSANDU c[illegible] candidato para integrar los Deliberantes Departamentales y Convenciones Nacionales en las Elecciones internas de los PP.PP. del 28 de Noviembre de 1982. (KEE) INDICA (1) al (7)
16/X/82	- - - -	Por Oficio Nº. 933/82 el S.I.D. comunica a la Corte Electoral, [illegible] de acuerdo a las disposiciones vigentes, no existen objeciones para que el causante integre la lista de referencia. (EE-K)
13/1/83	23691/073	Electo 1 Suplente del Organo Deliberante Nacional del Partido COLORADO por el Departamento de PAYSANDU Hoja de Votación KA.S. de acuerdo al resultado de las Elecciones Internas de los Partidos Políticos habilitados, efectuadas el 28-XI-82. — Eval, A-1 (XX). Indica: (8)-(9) y (10). —

FECHA.	DOCUMENTOS	132127 ANTECEDENTES A REGISTRAR	Fs3
6.9.83.	29924/1	"EL DIA" 31.8.83. Fué electo Prosecretario del Comité Ejecutivo Departsmental de Paysandú del Partido Colorado.-(FE)	

MICROFILMADO 10 JUL. 1984

SERVICIO DE INFORMACION DE DEFENSA
Dep. 1

132128-0

Confeccionado el 5/8/72

Fs1

VARIOS

FOTO

Apellidos ROVETA

Nombres Jorge

Fecha de Nacimiento

Lugar de Nacimiento

Est. Civil

Cred. Cívica Céd. Identidad

Otros Documentos

Ocupación

Padre

Madre

Domicilio Ciudad

Otros datos

CHIESA Hnos. Ltda - 8.000 - 3 - 72

FICHA COMPLEMENTARIA

DOCUMENTO		132128 ANTECEDENTES
Fecha	Origen	
1/2/72	Doc_12	Figura en una lista de socios de la coordinadora (M). del F.A. dicho material fue incautado en el domicilio de la presunta sediciosa Judith Sutz WAISMAN.(X).

MICROFILMADO 10 JUL. 1984

132129 - 8

MINISTERIO DE DEFENSA NACIONAL

Dep. 1 Sub - Secc.

S. I. D.

ó ROVETA DUVINSKY de MORELLI (a) Rosa- Lucía (11) (12)

[illegible] Apellidos — [illegible] Nombres

DOCUMENTOS: C/C. B.B. 14068 (1) Serie Nro. C/I. 1.363.572-3(1[illegible] Nro. Dpto

OTROS DOC. VISTO 267.999 (4) Pasaporte Lib. Enrol. etc.

NACIMIENTO: 21/5/[illegible] Fecha Montevideo Lugar

C. PALLEJA 2585 (2) R. de JANEIRO (J)

DOMICILIO: García Arocena casi 64 (Solymar) Chalet "El Tata) Calle Nro. Teléf.

Echevarriarza 3271 (Mdeo) (3)

PROFESION U OCUPACION: Estudiante EMPLEADA (6)

LUGAR: **CARGO:**

IDEOLOGIA POLITICA: **CLASIFICACION:** "P.C.R." (13)

DATOS COMPLEMENTARIOS: CASADA (7) ANTONIO ROBERTO MORELLI WILSON (8) Est. Civil Cónyuge

PADRES: VICENTE Y BERTA (9)

Complexión gruesa, ojos castaños, cabellos castaños claros. Estatura 1.68 (14) Otros familiares

X Hijo de Vicente Pedroncino y Berta

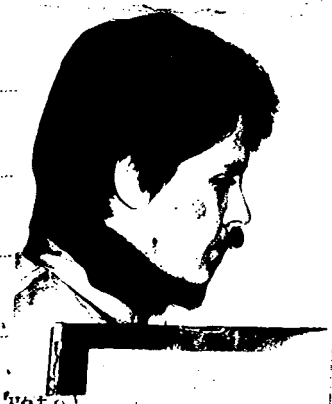

3063 21-07-78

132 ANTECEDENTES A REGISTRAR Fs2

Fecha	Documentos	
27/1/75	162	Se requiere su captura por habérsele vinculado a organizaciones sediciosas y haber pasado a la clandestinidad. Req. No.1075.-(VV)
20-2-75	Doc. 301 (Ev. B-2)	- Diana María de León Romero, Heber omar Estevez García, Graciela Martínez Almada de .... y Ana Blanca Travieso Piriz figuran en relación de amistad con Brenda Inés Rovetta Dubinsky.- (OO)
1/4/75	525	Se establece que permaneció oculto un tiempo en el domicilio de María del Carmen VINELLE DIMARE, de la calle Santiago de Anca Nro. 1592.-(PP).- Es detenida por personal de la P.N.N. , en momentos en que realizaba un contacto.-(PP).-
1/4/1975	Doc. 546	- Detenida el día 19 de febrero de 1975 en el automático de Conaprole en la Rambla, junto a Marcos ABELENDA, portando documentos falsos a nombre de María del Carmen FUENTES PEREZ.- EVALUACION: A-1.- ((C.C))
23.5.75	D.887	Segun oficio No 377/975 se comunica su procesamiento.- Indica (1) (Z)
7.6.75	D.1048	Indica lo mismo que el Dto.887 (Z)Procesado por: Art.60 (V) del C.P.M. y237 del C.P.O. (Z)

ROVETTA DUBINSKY Brenda Inés

FECHA	DOCUMENTOS	132129 ANTECEDENTES A REGISTRAR FS3
[redacted]		
18.9.78	Doc.1132	Figura en relación de movimientos de Recluídos al 31.7.78. Dué BAJA de FUSNA y ALTA al EMIR.2 el 19.7.78.CAUSA DEL MOVIMIENTO:Traslado.-JUEZ:JMI.4to.T.-FECHA DE DETENIDO:19.2.75. ANTECEDENTES:Art.60(V)Cap.VI bis CPM 237 CPO.-Eval.A-1. (i)
15/8/78	D.0949	-Idem.doc. anterior.(P).-
16.03.81 P.E.I.119/BD/81	D.2347	-Mediante visita de su esposo, éste lo comenta que su padre, Antonio Eduardo MOREIRA viaja a menudo a Brasil a las ciudades de Porto Alegre y Comenco.-(X)
9.7.79	0684	- Figura en una relación del EMR 2 al 31.5.79.MOVIMIENTO: Condenado,FECHA:08.05.79,CAUSA: 6 años y 6 meses de Penitenciaría,JUEZ:1a.I. 4to.T.,FECHA DETENDIC>19.2.75, ANTECEDENTES: Sentencia de 1a.I. a 7 años de Penitenciaría.(CC)

FECHA	DOCUMENTOS	132129 ANTECEDENTES A REGISTRAR Fs 4
21.10.81	Doc. 8829	-Figura en una relación de Movimiento de Recluídos al 31. 08.81. Movimiento: Baja del EMR2 - Fecha: 27.08.81 - Causa: Libertad definitiva - Juez: 1a.Instancia 4to. turno Fecha de detención: 19.02.75 - Antecedentes: Condenado el 08.05.79 a 6 años y 6 meses de prisión. Eval.: A-1 (AN)
14.12.81	D.10293	**Figura en una relación de liberados al 4.12.81. CAUSA:Lib. Def.19.8.81. FECHA DE LIBERACION:27.8.81. EVAL:A-1. (VM).**
16.02.82	D. 5757/81 39	-Figura en una relacion de la Corte Electoral, de ciudadanos inscriptos en el Registro Civico Nacional, que se encuentran comprendidos en el Art. 1, Literal "B" del Acto Institucional No. 4, con prohibicion de ejercer el derecho de voto. (Procesados por delitos de "Lesa Nacion").EVALUACION A-1(VL) Indica (2) ( )
16.02.82	D.6004/81 54	-Se encuentra comprendido en el Art.1o. literal b) del Acto Institucional No.4,por haber sido procesado el 4/IV 1975 por los delitos previstos en. C.P.M. 60 (V) C.P.O. 237 EVALUACION A-1 (LA)
14.04.82	D.13767	- Figura en una relación de liberados por la J.M. al 31.12. 81./FECHA DE DETENCION:19.02.75-FECHA DE LIBERACION:27.08.81 Indica (3) Eval.A-1 (Y)

F5

FECHA	DOCUMENTOS	132129 ROVETTA DUBINSKI ANTECEDENTES A REGISTRAR Brenda Ines
26/5/82	15357	Libertad vigilada, falta a la presentación en la P.N.N..- Eval:A-1 (TT)
27/07/82	17161	Figura en una relación de refugiados políticos Uruguayos que se encuentran en Brasil. Lugar y fecha de entrada al Brasil: 25/Mar/81. Condición en que entró al Brasil: Turista. Eval:A-1 (Indica 4 al 9).- (GM) (LA)
16/9/82	19324	Figura en una relación de ciudadanos Uruguayos que se encuentran recidiendo en Brasil al amparo del Alto Comisariado de las Naciones Unidas para Refugiados, (ACNUR). Eval:B-2 (CA)
6/10/82	20599	Indica igual a documento anterior: Ampliando: Fecha de ingreso a Brasil 12/8/82.- Eval:B-2 (Indica 10).- (ME)
5/4/83	24324/83	FECHA DE DETENIDA: 19/2/75, UNIDAD CAITORA: FUSNA, CONDANADA: 6a y 6m. FECHA DE LIBERTAD PROBABLE: 19/8/81, Art. 60(V) 60(I) inc. 6to.- 60(XII) CNT, 237 CPC y 7 CTM, 56 CPC.- Eval:A-1 (FE)

FECHA	DOCUMENTOS	132129 ANTECEDENTES A REGISTRAR F36
15/4/83	0661/80 Pag. 2	3/6/80-Reclusa Nro. 551, es visitada por su abogado defensor Sergio MILLAN, en el [illegible] 2.- Eval:A-1 (M)
29/4/83	25057/137 139 y 279	Año 1971: Según declaraciones de Luis Eduardo, RISSO CALERO, la causante se integra a la agrupación "Iskra" de Magisterio (en la cual habían integrantes de la organización subversiva FER" y "MIR" , donde actuaba César FARAONE). Posteriormente el "FER" se separa pasando "Iskra" a ser una "Agrupación Roja". A fines del año 71 y a principios del 72 la causante se integra a la Organización Subversiva P.C.R. y funciona en una célula junto a César FARAONE, Alicia ROMAN FRABOSTY (esposa de Nebio MELLO), Angela BAURETA y Justo .....Integró el Comité de Magisterio Año 1974: Deja de concurrir a magisterio y junto a su esposo (ANTONIO MORELLI), atiende la Librería Uruguay (cuando la librería ya era propiedad del Partido). El declarante desconoce si la causante tiene otro encuadre, pero es seguro que sigue en la organización Subversiva P.C.R. (Indica 11 al 13).- (P) 1971/78- En información referente al P.C.R., obtenida por el Dpto. III/SID, en este período, se establece: Se le menciona en información correspondiente a José Carmelo, LIMA SANCHEZ de la siguiente forma:"Tareas

...///

FECHA	DOCUMENTOS	132129 ROVETA DUBINSKI ANTECEDENTES A REGISTRAR BRENDA 57
	///...	de dirección en FUU, la vi dos veces en la Fac.. de Medicina".- Eval:A-2 (E)
05.07.83	24745/83 Pág.036	-03.03.83-Figura en una relación procedente de la P.M. E.de libertades vigiladas.CLANDESTINA de la P.M.N. Detenida el 19.02.75, liberada el 27.08.81.Perteneciente al P.C.R.- EVAL:A-1 (Q)
05.07.83	24862/83 Pág.009	-08.03.83-Indica idem Doc. 24745/83.-EVAL:A-1 (Q)
05.07.83	18347/82 Pág.022	-01.09.82- Indica idem Doc. 19324/82, agregando fecha de ingreso el:23.08.82.-EVAL:A-2 (Q)
9.12.83	32786/3	6.5.82 - Pas-o a la clandestinidad.Eval:A-1(00)
20.3.84	8401537/ 002	-9.4.979: Se encuentra recluída en el EMR No.2. Su esposo Antonio R. MORELLI se encuentra recluido en el EMR No.1. Eval. A-1 (TL).-
26.3.84	8401538/ 003	-17.4.979: Aporta datos patronimicos. Eval.A-1 (TL).
6.4.84	8401542/ 026	Año 1979: Aporta situación jurídica de la causante: Integrante del P.C.R. pasando a la clandestinidad en el año 1975 siendo detenida en esta situacion en la vía pública portando documentos falsos. Realizó tareas de organización para el partido, habiendo realizado numerosos contactos con elementos clandestinos Reclusa No.551. Eval.A-1 (TL).-

FECHA	DOCUMENTOS	132129 ANTECEDENTES A REGISTRAR
18.4.84	8402464/003	28.3.84 Se establece que el 6.5.82 pasó a la cian destinidad. Se encontraba en régimen de Libertad Vigilada en el ámbito de la Armada. Eval.A-1 (SI)
23.5.84	8403146/3	Indica idem doc. anterior. Eval: A-2 (00)
24.5.984.	8401541/6	18.4.79:En la fecha se establece que integra una nómina de reclusas que pertenecen al P.C.R.-Eval.A-1.(FE)

MICROFILMADO 10 JUL. 1984

F 1

JUNTA DE COMANDANTES EN JEFE

S. I. D.

132130-6

Dep. I Secc. I

Sub Secc. VARIOS

Ficha Nº ..... Confec. 17.3.83

ROVETTA GEREZ(1) Enrique Reneé

Apellidos Nombres

DOCUMENTOS: C/C. ..... C/I. .....

Serie Nº Nº Dpto.

OTROS DOC. .....

Pasaporte Lib. Enrol. etc.

NACIMIENTO: .....

Fecha Lugar

DOMICILIO: .....

Calle Nº Teléf. Ciudad o Localidad

PROFESION U OCUPACION: .....

LUGAR: ..... CARGO: .....

IDEOLOGIA POLITICA: PARTIDO COLORADO CLASIFICACION: CONVENCIONAL DPTAL.-

DATOS COMPLEMENTARIOS .....

Est. Civil Cónyuge Hijos

.....

Otros familiares

ilegible

2

Fecha	Documentos	132150 ANTECEDENTES A REGISTRAR Fs 2
17.3.83	D.24966/83 PAG.020 (D.O)	**17/T/83 - En la fecha se realizó la proclamación Oficial de los 100 Convencionales Departamentales del Partido Colorado por el Dpto. de Río Negro, de acuerdo al resultado de las elecciones internas celebradas el 28/XI/82, entre loscuales figura el causante por la Lista LAG.- EVAL.:A-1 (K).-**
7.2.84	8400081/1(B)	En su domicilio se llebó a cabo una reunión el 21.11.83 del sector "Unión Colorada y Batllista", a la que asistió entre otros Jorge PACHECO ARECO Eval:A-2 (OO) Ind.1
14.2.84	8400661/5	31.1.83 - En la fecha se establece que Roman PEREZ SENAC en su carácter de Presidente de la Federación Interamericana de Relaciones Públicas desarrolló un cursillo para Directivos y funcionarios del CORAC.De es os trabajos de grupo quedó formado un Comité de Relaciones integrado po el causante, quien es integrante del Departamento de Asistencia Social.Eval:A-2 (OO)

MICROFILMADO 10 JUL. 1984

SERVICIO DE INTELIGENCIA
División I
(Seguridad)

MINISTERIO DE DEFENSA NACIONAL
SERVICIO DE INFORMACION DE DEFENSA
M/F
132131-4

Sección 1ª
Act. Aut. N.
Ficha N.

Nombres y Apellidos: ROVETTA BARDELLI
Segundo Agustín

Fecha de Nacimiento:

Lugar de Nacimiento:
(País - Ciudad o Localidad - etc.)

Cred. Civ.: Serie N.º Ced. Identidad:

Otros documentos:
(Pasaporte - Libreta Enrolam. - etc.)

Foto

Domicilio: Paysandú-Ituzaingó Nº525
(Ciudad o Localidad) (Calle) (N.º) (Telef.)

Filiación
- Edad Aparente Color del Cutis
- Color del Cabello Estatura Aproximada
- Complexión Aspecto Social
- Señas particulares

Ficha confeccionada en Montevideo, el 9 de febrero de 1952

132131

ACTIVIDADES

(1) Laborales: Profesión ..... Lugar de trabajo .....

Cargo ..... Antigüedad .....

Otras Actividades .....

.....

(2) Políticas: Ideología Comunista ..... Actuación .....

Antecedentes .....

Antecedentes familiares .....

(3) Sociales: Estado Civil ..... Religión ..... Figuración .....

Grado Instrucción ..... Lugares que frecuenta .....

(4) Económicas: Situación ..... Capital aprox. ..... Vehículo .....
marca y N.o

Otros datos .....

Datos Complementarios .....

Apreciación Personal Gral. .....

.....

.....

FICHA COMPLEMENTARIA

de:ROVETTA BARDELLI Segundo Agustín F53

Documento		132131 Antecedentes
Fecha	Origen	
12.IX.951	Inf.J.Pol.de Paysandú.	-Simpatizante del Partido Comunista en Paysandú.
15.VI.65	B.76.D.36.	-Recibe correspondencia de la Unión Soviética, dirigida a:Ituzaingó Nº525-Paysandú.

MICROFILMADO 10 JUL. 1984.

ROVETTA PEDRONCINO, Vicente Jacinto
Req. Nro. 738

...CIO DE INTELIGENCIA
División I
(Seguridad)

MINISTERIO DE DEFENSA NACIONAL
SERVICIO DE INFORMACION DE DEFENSA
M / F
132132-2

Secci... E 51
Act. Ant. N... c.
Ficha N.º 0908.

Nombres y Apellidos: ROVETTA, PEDRONCINO Vicente (1) Jacinto

Fecha de Nacimiento: 6-VIII-1925.

Lugar de Nacimiento: Dpto. Colonia (Nueva Palmira).-
(País - Ciudad o Localidad - etc.)

Cred. Civ.: Serie ..... N.º ..... Ced. Identidad: 1.386.703.

Otros documentos: .....
(Pasaporte - Libreta Enrolam. - etc.)

Domicilio: Montevideo Mahoma No. 4159.- Avda. Uruguay No.1733.-
(Ciudad o Localidad) 59.34.80 (10) 40.54.35 (1969) (11)

Filiación
- Edad Aparente ..... Color del Cutis Blanco
- Color del Cabello Castaño Estatura Aproximada Alto
- Complexión ..... Aspecto Social .....
- Señas particulares .....

Ficha confeccionada en Montevideo el 20 de abril de 1964.

1

132132

752

ACTIVIDADES

(1) Laborales: Profesión Periodista ② Librero Lugar de trabajo

Cargo Antigüedad

Otras Actividades

(2) Políticas: Ideología Comunismo Actuación P.C., M.I.R., P.C.R. (12)

Antecedentes

Antecedentes familiares

(3) Sociales: Estado Civil Religión Figuración

Grado Instrucción Lugares que frecuenta

(4) Económicas: Situación Capital aprox. Vehículo marca y N.o

Otros datos Sabina Pedrocino (madre fallecida), Florencio Andrés, Atilio, Sergio (hermanos).-

Datos Complementarios

Apreciación Personal Gral.

Padre de la víctima: ROVETTA Rubinsky Brenda Inés ③

Casado con Aurora CASAL (13)

FICHA COMPLEMENTARIA ROVETTA, Vicente

Documento Fecha	Origen	132132 Antecedentes
26-V-1948.	Of.Bn.I.4 Ficha-Individual.-	Comunista de Nueva Palmira. Estudia oratoria en un centro que al efecto tienen los comunistas en Montevideo.-
10-VI-1949.	"Justicia".-	- Secretario de Organización de la Regional Sur, hizo uso de la palabra en la Convención de la Regional Sur realizada en San José el día 5 del mes en curso.-
20-IX-1949.	"Justicia".	- Recibió dinero del Comité Central del Partido Comunista desde el 26-XI-1947 al día 16 de enero de 1949.-
24-III-1950.	"Justicia".	- Escribe en este semanario sobre la Paralización de las Areneras de Colonia, fruto de la Política de entrega del Gabinete al imperialismo.-
31-III-1950.	"Justicia".	- Escribe en Justicia sobre la actividad Obrera de Colonia.-
21-VI-1950.	"Justicia".-	- Escribe en este semanario sobre la Comisión Departamental del día 6 y 7 de mayo próximo a realizarse en Soriano.-
26-V-1950.	"Justicia".-	- Integrante de la Mesa que presidía el XV Congreso Comunista del Uruguay.-
28-VII-1950.	"Justicia".-	- Hizo uso de la palabra en un acto realizado en la Ciudad de Carmelo en nombre de la Regional Sur.-

//.....2.....

FICHA COMPLEMENTARIA

Documento		132132 Antecedentes
Fecha	Origen	
2-IX-1950.	"Justicia.-	- Hizo uso de la palabra en un acto realizado en Nueva Palmira(Colonia) con motivo de la gira que efectuó EUGENIO GOMEZ por el interior de Colonia.-
8-IX-1950.	"Justicia".-	- Integrante de la Comisión Agraria del Partido Comunista, constituída el día 20 de agosto del corriente año.- - Escribe en este semanario sobre "Las Relaciones Comerciales con la Unión Soviética.-
6-X-1950.	"Justicia".	- Designado Diputado por el Departamento de Colonia en las próximas elecciones electorales.-
20-X-1950.	"Justicia".-	- Escribe en este semanario sobre los Comités Comunistas que se han formado.-
26-XI-1950.	Lista 63 P.C. de Colonis.-	- Segundo suplente a la Cámara de Representantes por el Departamento de Colonia.-
29-VI-1951.	"Justicia.-	- Presidió la reunión que se realizó con motivo del homenaje que le rindiera el Comité Nacional a DI PASCUA y KRAUSOV, el sábado pasado a ráiz de haber sido liberados después de estar en la cárcel por tener participación con la ocupación de Farraphos.-
Enero 1951.	Mem.J.P.Mdeo.- Pag.6.-	- Integrante del Comité Nacional del Partido Comunista.-
3-VIII-1951.	"Justicia".-	Escribe en este semanario un artículo sobre la Paralización del Varadero Dodero en Carmelo.-

...../

-3- 3

FICHA COMPLEMENTARIA ROVETTA, Vicente. F.S

Documento Fecha	Origen	132132 Antecedentes
8-VIII-1952.	"Justicia".-	- Escribe en este semanario sobre las resoluciones que tomara la Cooperativa Agropecuaria de Cañada Grande contra el Tratado Militar Uruguay-Estados Unidos de Norte América y sobre la marcha Campesina que realizarán los campesinos de ésa hacia Montevideo.-
16-IV-953.	Of.26/953 del Bn.I.8.-	- Visitó la Legación Soviética el 8 de marzo ppdo. presentando a la autoridades de ésa, su pésame por la muerte de Stalín.-
4-IX-1953.	"Justicia".	- Escribe en este diario un extenso artículo sobre la Reforma Agraria en el país, desde el punto de vista del Comunismo Internacional.-
20-III-1964.	B-75-(1)-D-68.-	Distribuidor en el Uruguay de la Revista trimestral ilustrada en español y editada en Pekín,(CHINA), "El Cine Chino".-
6-X-962	Marcha	Firmante de un manifiesto del movimiento de trabajadores de la Cultura(Integrantes del FIDEL) Firmó manifiesto de MIL CIEN INTELECTUALES DEL FIDEL.-
18-VI-965	B-76-D-15	-Dirigida a Nativa Libros,Uruguay 1783 a nombre de GUOZI SHUDIAN llega correspondencia enviada por China Publicaciones Centre P.O.Box 389 Pekín,China,viniendo dentro de la misma una comunicación para el reseñado,domiciliado en Mahoma 4459,Montevideo aceptando su ofrecimiento para redistribuir a países vecinos la revista China Comunista.-

FICHA COMPLEMENTARIA FS6

Documento Fecha	Origen	132132 Antecedentes:
		Particularmente hacia Brasil donde actualmente sería difícil poner un distribuidor local.-
28-III-965	B-37-D-6	Sindicado como comunista en Nueva Palmira.-
4-II-66	B-15(1)-D-5-	El reseñado es representante de la Librería Internacional China "Guozi Shudian" .- En el mes de marzo de 1965,se realizaron en la Ciudad de Montevideo reuniones de elementos Trotkistas,donde se debatieron las cuestiones relacionadas con la entrega de material de propaganda China para la Argentina, posteriormente a estas reuniones el reseñado fue entrevistado por uno de los integrantes de esa reunión, Silvio Halperin,acordando con éste que el envío de ese material fuera dirigido a la Casilla de Correo de la cual es propietario Enrique Escrina en la Ciudad de Rosario de la República Argentina.-
23-III-966.	77/62.-	-Se informa que es el encargado de la distribución de folletos comunistas procedentes de la distribuidora"Nativa Libros" de Médanos 1441,escritorio 3,casilla de correo 2236,Montevideo.-
20-X-966?-	B-77-D-172.-	-El reseñado mantiene contactos con Elsa CABRERA la cual es una activa comunista que maneja importante documentación.
4-XII-1967.	B-79-D-120.	- Estuvo en China Roja desde su salida de París (Orly) el 25 de Setiembre de los corrientes, hasta su regreso al mismo aeropuerto el 15 de octubre de 1967.-
4-XII-67	B79-D120	

137

4

...TTA PEDRONCINO FICHA COMPLEMENTARIA Vicente

DOCUMENTO		132132 ANTECEDENTES
Fecha	Origen	
28-VIII-966	B.75-D.1367 Epoca.-	-"Voz Rebelde" (periódico del MIR) pubica un artículo cuyo titulado "Las Comunas China s y el KOljés Soviético".-
18-X-68	B.75 -D.777	Jurado en un concurso sobre China Popular y Obra de Mao, efectua do por inte rmedio de CX 30 Radio Naciona l y la Agencia Sinjua (Bartolomé Mitre 1463). R
28/5/73	Doc.1133 PEI RM.3.	-Se encargaba de trasmitir información a CHINA COMUNISTA, sobre el M.I.R. (Noticias del movimiento y ejemplares de "Voz Rebelde") .(bb)
1969	"El comunismo en el Uruguay" pag 183	-Da confe rencias en el ICUCH. es representante de GUOZI SHUDIAN de Pekín.- (B)
6.9.73	Doc.2947	-Se requiere su captu ra por sabérsele vinculado a los Movimientos Sediciosos y ha ber pasado a la clandestinidad Requerido No.738.(bb).
25.9.973	**Doc.3026 Cdo.FF.CC Nro.933**	**- Indica lo mismo que el documento anterior.-(00) Indica** 1 y 2

4

FICHA COMPLEMENTARIA

DOCUMENTO Fecha	Origen	132132 ANTECEDENTES
20/9/973	2979	-Es propietario de "NATIVA LIBROS".(J).Ev. B-2.-
29.4.78 Inf.Bn.I.No.7	Doc.351	-Según declaraciones de Miguel Angel CORREA BRAVO viajaba todos los años por asuntos de su librería a China Popular,haciendo contactos del M.I.R. con integrantes del Partido de dicho país Eval.D-3 (MM).-
13.07.82	16.809	- Indica (3) (GM) (M)
27.07.82	17161	. IDEM A DOC. 16809 (6A)(1A)
29/04/83	26057 Pág.283	-Indica Idem Documentos Anteriores, agregando: 21/01/70. Según material incautado en el allanamiento realizado a SONIA ROLAND de PINTOS, se establece que es afiliado al I.C.U.CH. con el No.496. 19/01/70. El causante fue becado por el Partido Comunista de China, para recibir instrucción de Pekín sobre planes chinos de propaganda en el Uruguay. Recibe de China la invitación y dinero para pasajes para el viaje de 5 integrantes de la Organización Subversiva "M.I.R.", quines concurriran a recibir ..//

132132

59

FECHA	DOCUMENTOS	ROVETTA PEDRONCINI ANTECEDENTES A REGISTRAR Vicente Jaciento
		//..Instrucción Militar de adroctinamiento Político 1971/78-En información referente al P.C.R. obtenida por el Dpto. III/SID, en este período, se establece: Existen indicios de que el causante se encuentra en China como refugiado, trabaja en Pekin, se encuentra con su señora esposa y sus hijos. Fue siempre independiente pero trabaja para el Partido.- Eval:A-2 (Indica del 10 al 13).- (P)

MICROFILMADO 10 JUL. 1984

Ficha confeccionada el 1/10/973

MINISTERIO DE DEFENSA NACIONAL
S. I. D.

132133-0

E Fs 1

Dep. 1 Sec. 1

Sub - Secc. A/N

Ficha Nro. ... Confec. .....

ROVETTA TRANQUI — Apellidos

Vicente José Antonio — Nombres

DOCUMENTOS: C/C. ..... Serie ..... Nro. ..... C/I. ..... Nro. ..... Dpto

OTROS DOC. ..... Pasaporte ..... Lib. Enrol. ..... etc.

NACIMIENTO: 19 de Abril de 1905 — Fecha — Montevideo — Lugar

DOMICILIO: Mahoma Nro.4459 & Uruguay Nro.1783 — Calle — Nro. — Teléf. — Ciudad o Localidad

PROFESION U OCUPACION: Vendedor de libros

LUGAR: ..... CARGO: .....

IDEOLOGIA POLITICA: ..... CLASIFICACION: .....

DATOS COMPLEMENTARIOS: ..... Est. Civil ..... Cónyuge ..... Hijos

..... Otros familiares

152

Fecha	Documentos	132133 ANTECEDENTES A REGISTRAR
10.9.973	Doc.2839 Cdo.FF.CC Nro.911	-Se requiere su captura por se bérsele vinculado a la organización sediciosa.-(CC)
25.9.973	Doc.3054 Cdo.FF.CC Nro.918	- H abiéndose comprobado que no tiene vinculación con la organización sediciosa, se deja sin efecto la captura solicitada por el Documento anterior. (CC)
12.11.72	D. 1446	Recibe publicaciones de China..qq..
31.5.76	Doc.0751	- Figura con el nombre de Vicente ROVETTA, como destinatario de encomiendas conteniendo propaganda "China Comunista" las que fueron incautadas en la ciudad de Buenos Aires. Dicha encomiendas venían a la siguiente dirección: Uruguay Nro.1783 (Representación de Editoriales) de la c. de Montevideo.- (SS)- EVAL: A - 1.-

MICROFILMADO 10 JUL. 1984

VARIOS

JUNTA DE COMANDANTES EN JEFE
S. I. D.

132134-8 Dep. I E1 Secc. I
Sub. Secc. A/N
Ficha N.º ..... Confec. 12/XI/8

ROVIDA CUBAS (Apellidos) — Eroldo Carmelo (Nombres)

DOCUMENTOS: C/C SAA 21.988 (Serie / N.º) C/I. 20.982 (N.º / Dpto.)

OTROS DOC. ..... (Pasaporte / Lib. Enrol. / etc.)

NACIMIENTO: 26 de Abril de 1945 (Fecha) Minas (Lugar)

DOMICILIO: Washington Beltran No. 688 (Calle / N.º) Apto. 1 (Teléf.) Minas (Ciudad o Localidad)

PROFESION U OCUPACION: Auxilar Administrative

LUGAR: Caja Rural de Minas.- CARGO: .....

IDEOLOGIA POLITICA: A.N.C.A.P.(1969)(1) CLASIFICACION: .....

DATOS COMPLEMENTARIOS: Casado.- (Est.Civil / Cónyuge / Hijos)

109488 (Otros familiares)

Fecha	Documentos	2513213 4 ANTECEDENTES A REGISTRAR Es 2
15/9/82	19233	25/VI/969 - Registra entrada como detenido en la Seccional 1ra. de Minas, por "infrigir Medidas Prontas de Seguridad". (CC)
9/9/82	18794	Figura en el 25º lugar de la lista SAT del Partido Nacional Fracción Herrera - Morales Arcillaga Dpto. de Lavalleja [illegible] Candidato para integrar los Deliberantes Departamentales y Convenciones Nacionales en las Elecciones internas de los PP.PP. del 28 de Noviembre de 1982. (CC)
7/10/82		Por Oficio Nº 780 /82 el S.I.D. comunica a la Corte Electoral, que de acuerdo a las disposiciones vigentes, no existen objeciones para que el causante integre la lista de referencia. (CC)
12.6.84	1851/79 pag.2	-Indica Idem Doc. 19233/82.Eval:A-1(M).-Indica (1)

MICROFILMADO 10 JUL. 1984

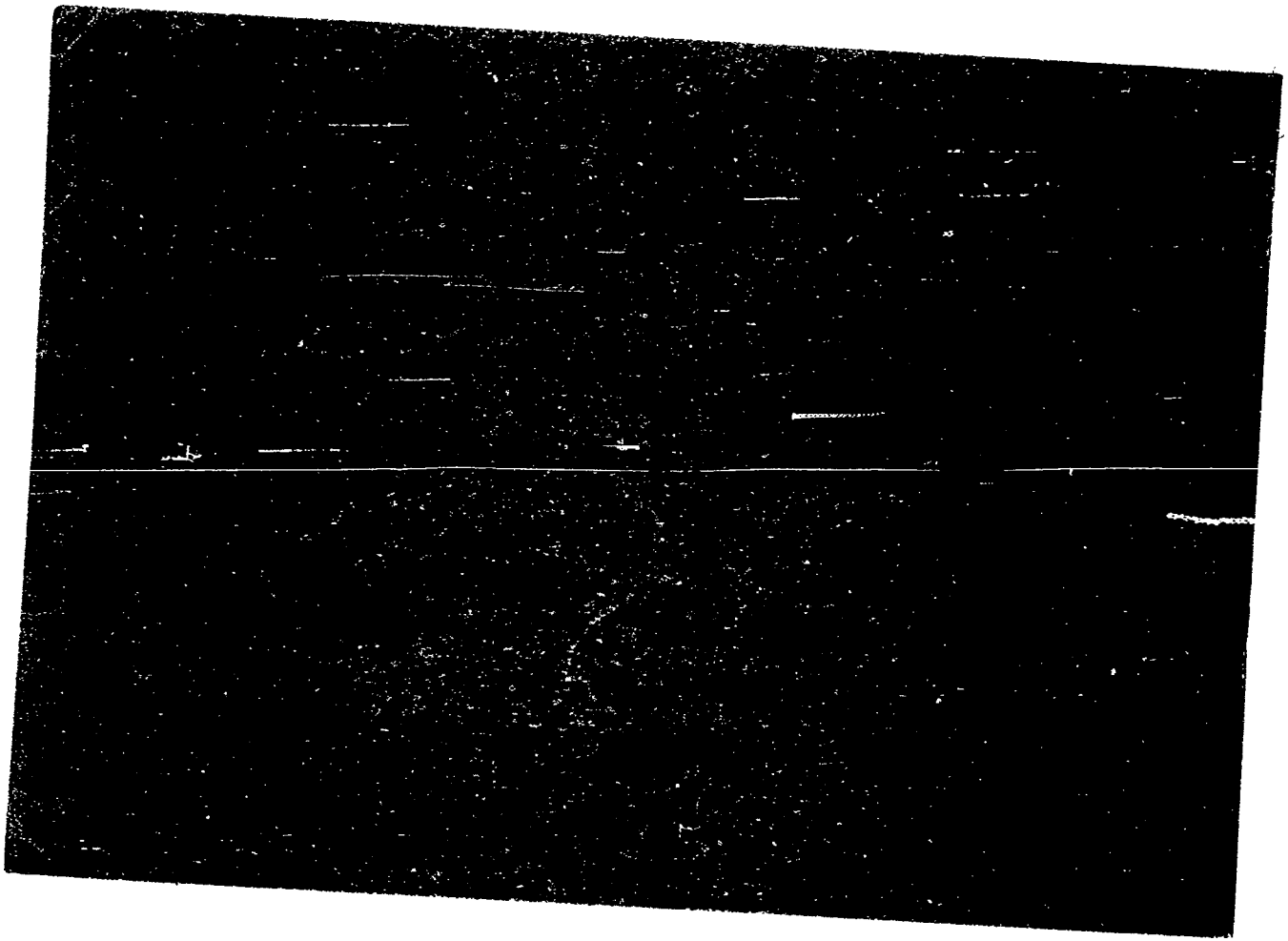

SERVICIO DE INFORMACION DE DEFENSA

Dep. 1

132136-3

Fs 1

Confeccionado el 14-V-1970

VARIOS

FOTO

Apellidos ROVIGO GUANCO

Nombres Juan José

Fecha de Nacimiento 21 años (1968)

Lugar de Nacimiento Uruguay

Est. Civil Soltero

Cred. Cívica ..... Ced. Identidad .....

Otros Documentos .....

Ocupación Estudiante del Nocturno Nº1

Padre .....

Madre .....

Domicilio Dabrera 3658 Ciudad Montevideo

Otros datos: .....

FICHA COMPLEMENTARIA

DOCUMENTO		132136 ANTECEDENTES Fs2
Fecha	Origen	
21-IX-968	B72-D37 Parte 200	-Detenido por manifestación y disturbios durante las Medidas Prentas de Seguridad.-

MICROFILMADO 10 JUL. 1984

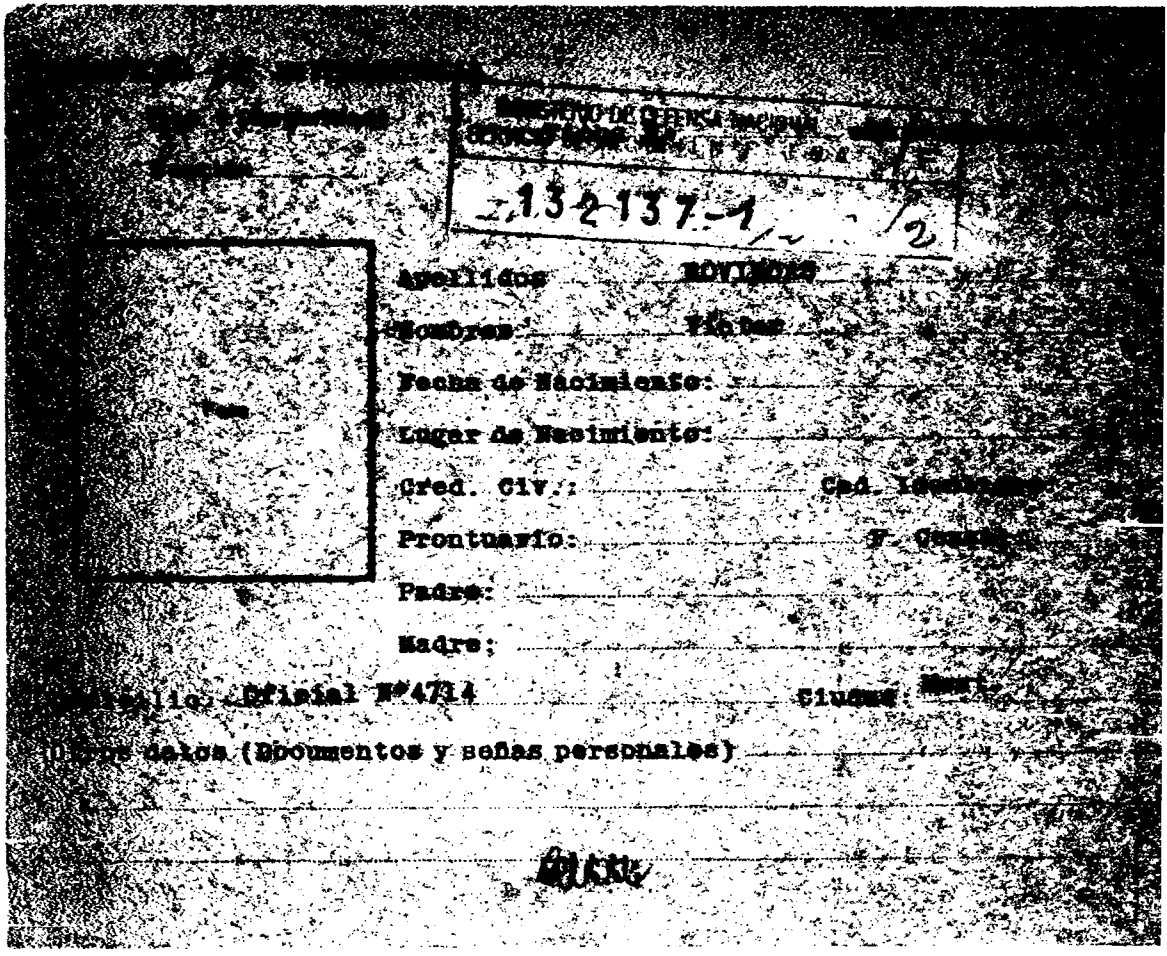

[illegible]

[illegible]

[illegible]

[illegible]

[illegible]

132137-1 /2

Apellidos: ROVIRAS

Nombres: Víctor

Fecha de Nacimiento:

Lugar de Nacimiento:

Cred. Civ.: Ced. Identidad:

Prontuario: F. Cesar:

Padre:

Madre:

[illegible]: Oficial Nº4714 Ciudad: Mont.

Otros datos (Documentos y señas personales)

FICHA COMPLEMENTARIA

B2

Documento			132137 Antecedentes
N°	Fecha	Origen	
D.76.D.	36. 15.V.65		-Recibe correspondencia de la Unión Soviética- dirigida a: Oficial 4714-Montevideo.

MICROFILMADO 10 JUL 1974

Fs1

MINISTERIO DE DEFENSA NACIONAL
S. I. D.

132138-9

Dep. I Secc I
Sub-Secc. A/N
Ficha No..... Confec. 3-5-71

ROVINSKI, ALBERTO.
Apellidos Nombres

DOCUMENTOS: C/C ..... C/I .....
Serie N.o N.o Dpto.

OTROS DOC. .....
Pasaporte Lib. Enrol. etc.

NACIMIENTO .....
Fecha Lugar

DOMICILIO: .....
Calle N.o Teléf Ciudad o Localidad

PROFESION U OCUPACION: .....

LUGAR: ..... CARGO: .....

IDEOLOGIA POLITICA ..... CLASIFICACION

DATOS COMPLEMENTARIOS .....
Est Civil Conyuge Hijos

.....
Otros familiares

Fecha	Documentos	132138 ANTECEDENTES A REGISTRAR	Fs 2
29-XII-1970.	B72-D151	- Participó en el Primer Encuentro de La Juventud Comunista del Litoral, realizado en la ciudad de Mercedes los días 5 y 6 de diciembre de 1970, como integrante de la delegación de Río Negro.	

MICROFILMADO 10 JUL. 1984

MINISTERIO DE DEFENSA NACIONAL

S. I. D.

132139-7

Dep. I Secc. I Es1

Sub-Secc. **A/N**

Ficha Nº ..... Confec. .....

ROVINSKY Gerardo
Apellidos Nombres

DOCUMENTOS: C|C ..... C|I .....
Serie Nº Nº Dpto.

OTROS DOC.: .....
Pasaporte Lib. Enrol. etc.

NACIMIENTO: .....
Fecha Lugar

DOMICILIO: .....
Calle Nº Telef. Ciudad o Localidad

PROFESION U OCUPACION: .....

LUGAR: ..... **CARGO** .....

IDEOLOGIA POLITICA Comunista **CLASIFICACION** F.I.deL.

DATOS COMPLEMENTARIOS .....
Est. Civil Conyuge Hijos

.....
otros familiares

Ficha confeccionada en Montevideo:el 21 de Octubre de 1969.-

FECHA	DOCUMENTOS	132139 ANTECEDENTES A REGISTRAR	Fs2
31/XI/67	B.45-D.10	Habló en unacto del F.I.de L. en la Plaza Independencia de Rocha en homenaje al "Che" Guevara.-	
21/XI/67	B.45-D6.	Detenido en la ciudad de Rocha, por repartir un folleto contrario a las Medidas Prontas de Seguridad.	

MICROFILMADO

10 JUL. 1984

SERVICIO DE INFORMACION
DE DEFENSA
Dep. 1

M32140-5 Fs1

Confeccionado el 18.7.73.

VARIOS

FOTO

Apellidos ROVIRA

Nombres

Fecha de Nacimiento

Lugar de Nacimiento

Est. Civil

Cred. Civica ..... Céd. Identidad

Otros Documentos

Ocupación Dr.

Padre

Madre

Domicilio Pando 2694. Ciudad

Otros datos

Imp. CHIESA Hnos. Ltda. 4.000 - 11 - 72

FICHA COMPLEMENTARIA Fs2

DOCUMENTO Fecha	Origen	132140 ANTECEDENTES
4.7.73.	Inf.Direcc Nro. 75 .-	-En el día de la fecha,concurrió a su casa el Gral.Seregni,retirándose en el auto Matr.251.227,perteneciente al Cnel.Zufriategui.- (W)

MICROFILMADO 10 JUL. 1984

FICHA CONFECCIONADA EL 18 de enero de 1973.- 51

MINISTERIO DE DEFENSA NACIONAL
S. I. D. 132141-3

Dep. 1 Sec. 1
Sub-Secc. A/N
Ficha Nº_____ Confec._____

ROVIRA
Apellidos

Nombres

DOCUMENTOS: C/C. _____ C/I. _____
Serie Nro. Nro. Dpto.

OTROS DOC. _____
Pasaporte Lib. Enrol. etc.

NACIMIENTO: _____
Fecha Lugar

DOMICILIO: _____
Calle Nro. Teléf. Ciudad o Localidad

PROFESION U OCUPACION: Ingeniero.-

LUGAR: _____ **CARGO:** _____

IDEOLOGIA POLITICA: Comunista.- **CLASIFICACION:** _____

DATOS COMPLEMENTARIOS: _____
Est. Civil Cónyuge Hijos

Otros familiares

F52

Fecha	Documentos	132141 ANTECEDENTES A REGISTRAR
26/10/1970 Archiv.72	75-1976	-Hizo uso de la palabra en ácto realizado por la "unidad Popular", organizado por el Movimiento de Trabajadores de la Cultura.- Intervinieron también personalidades de conocida ideología política Comunista.- (PP).-
14/VII/981	-Doc. 5869	-Se aprobó una solicitud de beca a nombre de JAIME RAUL ROVIRA MOLINS, no pudiéndose establecer si se trata de la misma persona que registra el antecedente anterior. (Nota Nº1524/81/D).-(IG)

MICROFILMADO 10 JUL. 1984

Arch./Biog.

MINISTERIO DE DEFENSA NACIONAL

Dep. I Secc. I Fs1

S. I. D. 132142-1

Sub-Secc. C

Ficha Nº Confec. 7/10/68

ROVIRA (Apellidos) Alejandro (Nombres)

DOCUMENTOS: C/C ..... (Serie) (Nº) C/I ..... (Nº) (Dpto.)

OTROS DOC.: ..... (Pasaporte) (Lib. Enrol.) (etc.)

NACIMIENTO: ..... (Fecha) (Lugar)

DOMICILIO: JUAN B.BLANCO (Calle) 1095 (Nº) Apto 903 (Telef.)

PROFESION U OCUPACION: .....

LUGAR: Cámara de Diputados **CARGO** Diputado

IDEOLOGIA POLITICA Coloredo **CLASIFICACION** Unión Colorado yBatllista

DATOS COMPLEMENTARIOS Casado (Elizabeth Feuermann Beer de Rovira)
(Est. Civil) (Conyuge) (Hijos)

otros familiares

FECHA	DOCUMENTOS	132142 ANTECEDENTES A REGISTRAR Fs2
		Fue nombrado Presidente de AFE.-
28/XI/70,		Con fecha 27 de nov.renuncio a su cargo.-
3/12/70		Integra la Comisión redactora de anteproyecto de enmienda Constitucional de la UNR.Finalizan trabajo.-
Mar:	1972.	Fue nombrado Ministro del Interior .-(II)
1/11/72	"ElPaís"	Es sustituido como Ministro del Interior por el Dr.Walter Revelna._(II)
4/10/72	"El País"	Se votó en la Cámara de Representante un pedido de Interpelación en la víspera para que "Informe con respecto al contrabando de ganado,medidas adoptadas para su represión y consecuencias en relación con la economía del país".-(II)
7/X/975	Doc.0029	"El País"- Fue designado por Poder Ejecutivo,Embajador Uruguayo ante el Estado de Israel.-(II)
9/11/76	"EL DIA" Pag.1.	Por acto Institucional No.4 y en su art.3ro.le fué prohibida su actuación política por el término de 15 años. Siendo excluído posteriormente por parte de la comisión interpretativa del alcance de dicho art.quedando de ese modo con habilitación para el ejercicio de actividades políticas dentro del país.- (G.G)

Fecha	Documentos	132142 ANTECEDENTES A REGISTRAR
		ROVIRA Alejandro
4/6/77	"EL DIA" Pag.4.	Presidirá la delegación de nuestro país que participará en el VII período ordinario de Sesiones de la Asamblea General de la O.E.A. A realizarse en Saint George's Granada a partir del 14 de junio del cte. Integra la delegación Embajador Carlos Alberto ROCA,Director para Asuntos de Política Exterior,Dr.Alvaro ALVAREZ;Asesor Letrado,Dr.Juan Carlos LOURIDO;Secretario de Primera,Sr.Antonio L.CAMPS y Secretario de Tercera,Sr.Osvaldo GONZALEZ GARDERES.- (GG)
23/12/76	"EL DIARIO Pag.1.	Siendo Embajador uruguayo ante el Gobierno de Israel,y ante la renuncia presentada por el Dr Juan Carlos Blanco al cargo de Ministro RR.EE.fué designado por el Presidente de la República,Ministro de Estado de dicha cartera.- (GG)
26/12/76	"EL DIA" Pag.10	Al asumir el cargo de Ministro se dirige a los funcionarios exortándolos al trabajo como única medida de respaldo en su gestión.- (GG)
9/10/77	"EL DIA" Pag.7.	Tras haber viajado a Nueva York,en representación a nuestro país encabezando la delegación uruguaya a la XXXII Asamblea General Ordinaria de ONU.Con fecha 9/10 regresa a nuestro país.- (GG)
22/11/77	"MUNDO COLOR"P.4	Opinó favorable con relación a Sadat en su viaje a Israel.- (GG)

Fecha	Documentos	132142 ANTECEDENTES A REGISTRAR	Pág.
7.VII.78	EL DIA Pág.5	-Presentó renuncia al cargo de Ministro de Relaciones Exteriores, siendo aceptada la misma por el Poder Ejecutivo, dicho cargo lo ocupará el Embajador Adolfo FOLLE MARTINEZ. (P).-	
23.10.64	D.595 B-75(1)	"Marcha"-Siendo Director de Migración fue sometido a un sumario por distintas irregularidades, con tal motivo un grupo de ciudadnos se reunieron, nombrando un Comité Ejecutivo encargado de programar un acto de soliradidad nacional con el reseñado.-	
5.11.64	Doc.683 B-75(1)	"Acción" Aclaraciones en la prensa respecto al sumario.-	
20.9.65	75/1860	El reseñado como Director de Migración, envía al diario El Popular de la fecha una carta para aclarar su situación, ante publicaciones hechas por el Ministro de Instrucción Pública en la prensa sobre el sumario y suspensión de sueldo "por graves irregularidades y violaciones constitucionales" manifestando que desconoce las resoluciones por no habérselas comunicado.-	
11.8.66	3-(1)D-1	Figura en una relación del Personal del Ministerio de Relaciones Exteriores, en la cual se informa como su lugar de trabajo, el Departamento Consular, en Comisión.-	
23.5.66	77-93	El reseñado Ex-Director de Inmigración que en su cargo nunca puso objeción de la entrada de elementos de países detrás de la cortina de hierro, actualmente está separado de su cargo.-	
10.3.72	Ahora	Manifiesta en la Asamblea General del día de ayer que los	

...///

FECHA	DOCUMENTOS	132142 ANTECEDENTES A REGISTRAR Fs5
	///...	comunicados de las FF.CC.(Son un mamarracho).-
10.3.72	Ahora	-Manifiesta en la Asambliea General del día de ayer que ante el pedido de un legislador ordenó la libertad de una persona que se encontraba internada.
26.11.81	9476	-"La Prensa" 12.9.81 - En el transcurso de un artículo publicado en este periódico por Alphonse MAX titulado:"URUGUAY: La Subversión y su Exégesis", el causante es mencionado como autor de una publicación, la cual serviría de respuesta a una de las tantas interrogantes como lo es:"porque y como una Democracia ejemplar como la uruguaya un día dejo de serlo".Dicha publicación explica como la guerrilla, utilizando todas las franquicias que otorga la Democracia, se lanzó contra el Estado, la Nación y el pueblo uruguayo. Posteriormente el citado MAX se refiere a que el trabajo del causante es un ensayo que revela el amplio espectro de sus intereses, conocimientos y su perspicacia intelectual. También hace mención a que su enfoque no es solamente histórico sino tambien sociológico y agudamente político. El Sr. MAX refiriéndose a la personalidad del causante lo ve como ágil ensayista, como profundo conocedor de la realidad nacional e internacional(AD) ...///

FECHA	DOCUMENTOS	132142 ROVIRA ANTECEDENTES A REGISTRAR Alejandro Fs6
12.11.81	9474	"El Diario" 20.09.81 - Se publica en este diario un artículo escrito por el causante titulado:AGRESION POR OMISION. En el mismo se refiere a la situación que se viene desarrollando en el Salvador. Asimismo, hace alusión a que la O.E.A. no tiene derecho a autoengañarse y engañar a sus miembros,porque CUBA tendría que disminuir sus actividades extramuros.Posteriormente se refiere a que la O.E.A. debería formar un Cuerpo de Paz como medida práctica.Que dicho Organismo debe actuar rapidamente,siendo la presencia de la misma y el no cumplimiento de su función un verdadero e inaceptable contrasentido político y jurídico. "Ultimas Noticias" 22.09.81 Este diario anuncia la partida del causante hacia Nueva York en los prósimos días con motivo de participar en la reunión que realizará la Junta Consultiva en Estudios sobre el Desarme en la O.N.U.
f		"Noticias del Mundo" 27.10.81 - Según este artículo, con fecha 26/OCT/81, el causante propuso a la O.E.A. la organización de una Fuerza Interamericana de Paz o por consiguiente que dicho Organismo se declare incompetente para la seguridad hemisférica.En su plática con United Press International, fue un severo crítico del organismo regional que "debe actuar y debe hacerlo rápidamente"(AD)

...///

FECHA	DOCUMENTOS	ROVIRA 132142 ANTECEDENTES A REGISTRAR Alejandro 57
12.11.81	9475	"Noticias del Mundo" 28.10.81 - Este Diario efectuó un e-portaje al causante, referente a "el terrorismo, la guerrilla y la violencia, quien actualmente es miembro de la Junta Consultiva en Estudios sobre el Desarme en las Naciones Unidas, quien manifestó: "Creo que el asesinato de Sadat estuvo dirigido directamente contra el gobierno de los EstadosUnidos.Puede considerárselo como la respuesta rápida,inmediata e inesperada de Kadafy contra aquella acción que determinó que dos aviones libios fueran bajados por las fuerzas norteamericanas en el Mediterráneo" "Se ha sostenido-comenta-que el asesinato de Somoza, en Paraguay, fue realizado por un grupo del que formaban parte terroristas uruguayos. De modo que están por todas partes. Se realizan campañas muy intensas sorprendiendo la buena fé de las personas y haciendo que mucha gente de crédito a verdaderas patrañas. Por ejemplo se miente respecto a lo que sucede en Uruguay. Yo puedo asegurar que hoy en mi país se vive tranquilamente, se trabaja pacificamente, constituimos un centro de gran tranquilidad internacional. Todo eso nos permite pensar que en poco tiempo más el país habrá de superar las dificultades que la subversión y el terrorismo crearon desde la década del 70. Uruguay está sometido a una campaña de desprestigio internacional que quiere ...///

CHA	DOCUMENTOS	132142 ANTECEDENTES A REGISTRAR	Fs8

///...

empañar su nombre y que acusa a su gobierno de ser una dictadura de tipo facista".

"Noticias del Mundo" 29.10.81 - Continuando con el análisis sobre el terrorismo, el causante expresa: "Yo escribí un tratado sobre subversión, terrorismo y la guerra revolucionaria desde la óptica de la experiencia uruguaya. La hice traducir en inglés y tuve la satisfacción de que en una reciente conferencia anticomunista realizada en Taipe, fuera distribuida entre 300 delegados de más de 100 paises de Africa y de Asia".

Consultado sobre la situación de El Salvador, expresó: "En mi opinión es necesario crear un cuerpo interamericano de paz, dentro del marco de la OEA y del TIAR. Ese cuerpo debe tomar cartas en el asunto y su presencia como fuerza disuasiva podrá ser la mejor forma de contener las agresiones foráneas que sufre El Salvador en la actualidad".

"Noticias del Mundo" 30.10.81 -Al ser consultado sobre los Derechos Humanos, expresó que: "el gran violador de los mismos es el terrorismo", citando como ejemplos los casos de: el asesor norteamericano de seguridad Dan Mitrione, cuando fue secuestrado, y el de un peón rural que fue asesinado por un médico de una organización terrorista. (AD)

FECHA	DOCUMENTOS	132142 ROVIRA, Alejandro ANTECEDENTES A REGISTRAR Fs 9
10.6.82	D.15797	"El País"10/06/82/Hizo público el texto de una "Carta Abierta" dirigida a la Embajadora de los EE.UU. ante las NN.UU. Sra. Jeane KIRPATRICK,donde se refiere a la política exterior norteamericana,reivindica el derecho argentino sobre el Archipiélago de Las Malvinas y condena la actitud de los EE.UU. al vetar,en el Consejo de Seguridad de las NNUU una moción que proponía el inmediato cese del fuego en la zona de operaciones.En la oportunidad el causante,lebrinda su apoyo moral y expresa, culminando dicha carta,"comprender la violencia moral que debe experimentar al tomar determinada posición,la cual a pesar de no estar de acuerdo deba cumplirse por tratarse de un mandato gubernamental".- (AD)
29.9.82	20139	-Con fecha 08.11.76 se establece que fue excluido de Oficio por la Comisión Interpretativa del Acto Institucional Nro. 4. Eval: A-1 (M).-
9.2.83	D.24308	El diario "EL DIA" en su edición del 5.9.81 publica una entrevista realizada al causante,referente a su asistencia a una cena ofrecida en el Hotel "Carrasco" por el Cnel.Bo Hi PAK("mano derecha" del líder de la Secta "MOON") y a la que concurrieron 300 personas,en los primeros meses de 1981 Al ser consultado sobre la opinión que le causó el CnelPAK expresó que "la conclusión a la que arribé es que era un señor muy preocupado por la acción comunista en el Caribe y la América del Sur.Indudablemente se trataba de coreanos muy poderosos desde el punto de vista económico".Cabe consignar que en la cena de referencia se proyectó una pelícu

...///

FECHA	DOCUMENTOS	13212 ANTECEDENTES A REGISTRAR F 510
///...		la sobre los sucesos de notoriedad que se viven en el Caribe, marcándose en la misma los riesgos que la acción comunista significa para los pueblos americanos.-Eval:A-1(AB)
6.9.83	29961/1	-30.8.83: en la fecha se establece que se estaría por editar un semanario de tendencia oficialista, en el mismo colaboraría como redacter el causante.- Eval.:B-2.- (MB)
22.12.83	33119/01	-15.12.83:Integrante de un nuevo semanario denominado "Nueva República" ,el mismo es impreso en los talleres Gráficos de "EL PAIS". La redacción y oficinas se ubican en Plaza Independencia 830 piso 8.Eval A-1 (BR).-
11.1.84	33269/08	21.12.83:En la fecha se establece:Indica idem Doc. 33119 aportando que e primera edición se publicó el 16.12.83.- Eval A-1 (BR).-
2.4.84	8401831/062	15.2.84. Idem. Doc. 33119. Eval.A-1 (SI)

MICROFILMADO 10 JUL. 1984

61

JUNTA DE COMANDANTES EN JEFE
S. I. D.

"VARIOS" 132143-9 Dep. I Secc. I
Sub Secc. A/N
Ficha Nº ..... Confec. 8.3.982

ROVIRA MORA (Apellidos) Alejandro César (Nombres)

DOCUMENTOS: C/C BQA 16.601 (Serie / Nº) C/I. 1.595.656-1 (Nº / Dpto.)

OTROS DOC. ..... (Pasaporte / Lib. Enrol. / etc.)

NACIMIENTO: 19.12.961 (Fecha) Montevideo (Lugar)

DOMICILIO: Joaquín Suárez Nº3380-Apto:202. De 1961 a la fecha.- (Calle / Nº / Telef. / Ciudad o Localidad)

PROFESION U OCUPACION: Escolar hasta 1973-Liceo Bauzá (1974/78)-Liceo Rodó (1979)-Facultad de Ciencias Económicas de 1980 a la fecha

LUGAR: ..... CARGO: .....

IDEOLOGIA POLITICA: ..... CLASIFICACION: .....

DATOS COMPLEMENTARIOS: Soltero (Est. Civil / Cónyuge / Hijos)

Hijo de: Yamandú y María Angélica (Otros familiares)

1504432

Fecha	Documentos	13214 ANTECEDENTES A REGISTRAR Fs2
16.11.981 Nº328/81 INGRESO DE MONTEVIDEO.-	C.H.C.P. Secc.7a.	20.2.982.- En la fecha se contestó dicha Constancia a nombre del causante, con antecedentes registrados a nombre de ROVIRA, Alejandro, solicitada para su ingreso a Dir.Gen.Impositiva, no pudiéndose establecer que se trate de la misma persona.- (XX)

2

SERVICIO DE INFORMACION
DE DEFENSA
Dep. 1

132143

12 JUL. 1974 B3

Confeccionado el .....

VARIOS

FOTO

Apellidos ROVIRA

Nombres Alejandro

Fecha de Nacimiento .....

Lugar de Nacimiento .....

Est. Civil .....

Cred Cívica ..... Céd. Identidad .....

Otros Documentos .....

Ocupación Estudiante del Liceo No. 7.

Padre .....

Madre .....

Domicilio Francisco Plá 3958 Ciudad .....

Otros datos .....

97657

Imp. CHIESA Hnos. Ltda. 10.000 - 12 - 73

Fs 4

FICHA COMPLEMENTARIA

DOCUMENTO Fecha	Origen	132143 ANTECEDENTES
31.I.74	Doc. 1330	-Figura en una lista como uno de los estudiantes agitadores del Liceo No. 17.- (UU) EVAL B-2.-
16.11.981.-C.H.C.P.Nº328, Secc.7a.-INGRESO DE MONTEVIDEO.-		20.2.982.- En la fecha se contestó dicha Constancia a nombre de ROVIRA MORA, Alejandro César, solicitado su ingreso para la Dir.Gen.Impositiva, no pudiéndose establecer que se trate de la misma persona.-(XX)

MICROFILMADO

10 JUL. 1984

131

JUNTA DE COMANDANTES EN JEFE 1321447

S. I. D.

Dep. I Secc. I

Sub Secc. A/N

Ficha Nº ..... Confec. .....

ROVIRA — Apellidos

ALVARO — Nombres

BXX

DOCUMENTOS: C/C ..... Serie ..... Nº ..... C/I. ..... Nº ..... Dpto.

OTROS DOC. ..... Pasaporte ..... Lib. Enrol. ..... etc.

NACIMIENTO: ..... Fecha ..... Lugar

DOMICILIO: ..... Calle ..... Nº ..... Teléf. ..... Ciudad o Localidad

PROFESION U OCUPACION: .....

MICROFILMADO
10 JUL 1984

LUGAR: ..... CARGO: .....

IDEOLOGIA POLITICA: ..... CLASIFICACION: .....

DATOS COMPLEMENTARIOS: ..... Cónyuge ..... Est. Civil ..... Hijos

..... Otros familiares

Fs. 1

JUNTA DE COMANDANTES EN JEFE ANTINACIONAL

Dep. I Secc. I

Sub Secc. A/N

Ficha Nº ..... Confec. .....

S. I. D. 132145-4

DURANTE (3)

ROVIRA DUARTE — Apellidos

Arturo Oscar.- — Nombres

DOCUMENTOS: C/C AGA 6.344(4) AAA 6344 AAA 6324 (1) — Serie / Nº

C/I. 1.266.905-6 — Nº / Dpto.

OTROS DOC. ..... — Pasaporte / Lib. Enrol. / etc

NACIMIENTO: 25.11.955.- — Fecha / Lugar

DOMICILIO: 2 de mayo 1365.- — Calle / Nº / Teléf. / Ciudad o Localidad

PROFESION U OCUPACION: TECNOLOGIA MEDICA. TECNICO V/PRACTICANTE (5)

LUGAR: SERVICIOS TEC.ASISTENCIALES(6) CARGO: Practicante interno(Hosp.MARITIMO-Maldonado).-(2)

Escalafón: AAB-02 (7)

IDEOLOGIA POLITICA: ..... CLASIFICACION: .....

DATOS COMPLEMENTARIOS: Hijo de Ruben y Gladiz — Est. Civil / Cónyuge / Hijos

[redacted] — Otros familiares

Fecha	Documentos	132145 ANTECEDENTES A REGISTRAR	E.2
CHCP No. 132/981 INGRESO-MDEO SECC.10a.		-25.SET.81: En la fecha se contestó dicha Constancia, SIN ANOTACIONES, a nombre del causante, para INGRESO en el MINISTERIO DE SALUD PUBLICA.(HH).- -DATOS DE LA DNII: Afiliado al P.D.C., según material incautado el 1.7.975. a Gerardo Ricardo GRASSI FIGUEROA.(HH).-	
25.10.982-C.H.C.P. Nº1528-82 -PERMA- NENCIA DE MDEO.-		18.11.982.- En la fecha se contestó dicha Constancia a nombre del causante, solicitada para su Permanencia en el M.S.P.-Indica del (1) y (2).-(XX)	

MICROFILMADO 10 JUL. 1984

Imp. Nacional 716/79

SERVICIO DE INFORMACION
DE DEFENSA
Dep. 1

132140-2

B 1

Confeccionado el 26.3.73.

VARIOS

FOTO

Apellidos ROVIRA SANCHEZ

Nombres Audomar

Fecha de Nacimiento

Lugar de Nacimiento

Est. Civil

Cred. Cívica Céd. Identidad

Otros Documentos

Ocupación

Padre

Madre

Domicilio Ciudad

Otros datos

CHIESA Hnos. Ltda. - 8.000 - 3 - 72

FICHA COMPLEMENTARIA

Fs. 2

DOCUMENTO		13214 ANTECEDENTES
Fecha	Origen	
1971.	Lista 808.	Candidato como 8º.titular a la Junta Electoral,por el Dpto.de Durazno,sub.lema "Frente Duraznense".- (W).
1971.	Lista 890	Candidato en el 36.lugar a la Junta Departamental por el dpto.de Durazno sub lema Frente Duraznense.(SS)

MICROFILMADO 10 JUL 1984

Fs. 1

132147-0

MINISTERIO DE DEFENSA NACIONAL

S. I. D. Ficha confeccionada 18/7/72

Dep. 1 Secc. I

Sub-Secc. A/N

Ficha Nro. ..... Confec. .....

ROVIRA DE PESSANO (1) — Apellidos

Beatriz — Nombres

DOCUMENTOS: C/C. ..... Serie ..... Nro. C/I. ..... Nro. ..... Dpto.

OTROS DOC. ..... Pasaporte ..... Lib. Enrol. ..... etc.

NACIMIENTO: ..... Fecha ..... Lugar

DOMICILIO: ..... Calle ..... Nro. ..... Teléf. ..... Ciudad o Localidad

PROFESION U OCUPACION: Abogado (2)

LUGAR: ..... **CARGO:** .....

IDEOLOGIA POLITICA: ..... **CLASIFICACION:** .....

DATOS COMPLEMENTARIOS: ..... Est. Civil ..... Conyuge ..... Hijos

..... Otros familiares

Fecha	Documentos	132147 ANTECEDENTES A REGISTRAR Fs.2 :
18/7/72	Lista 4190 San José MONTEVIDEO	-Candidato en el 27 lugar a la Cámara de Senadores por el sub-lema "Patria Grande" de las listas 4190-4191 del Dto. de San José en las eleccienas de 1971. "PP"
1971.	Lista 1811 COLONIA	-27 lugar a la Cámara de Senadores. "PP".-
1971.-	Listas 4190/91	-Aparece como 9no. titular a la Junta Departamental de Montevideo, en la lista de la "UNION POPULAR", para las elecciones nacionales del corriente año.-(PP).-

SERVICIO DE INFORMACION
DE DEFENSA
Dep. 1

132147

Fs. 3

Confeccionado el 14.4.75-GREMIOS

[redacted]

Apellidos ROVIRA DE PESSANO

Nombres Beatriz

Fecha de Nacimiento

Lugar de Nacimiento

Est. Civil

Cred Cívica Céd. Identidad

Otros Documentos

Ocupación

FOTO

[redacted] LUGAR: CARGO:

IDEOLOGIA: CLASIFIC:

Madre

Domicilio Ciudad

Otros datos

Imp. CHIESA Hnos. Ltda. 10.000 - 12 - 7

FICHA COMPLEMENTARIA Fs.4

DOCUMENTO		132147 ANTECEDENTES
Fecha	Origen	
6.9.73	D. 2975	Candidato titular a la Asamblea del Claustro de la Facultad de Derecho y Ciencias Sociales bajo el lema "Por la defensa de las libertades y de la autonomía universitaria".-(I).-(Eval. F-6).-

MICROFILMADO 10 JUL. 1984

F5 1

E

MINISTERIO DE DEFENSA NACIONAL
S. I. D.

132148-8

Dep. I Secc. I

[redacted] 26/4/72.

Ficha Nro. ..... Confec. .....

ROVIRA PIACERES (9)
Apellidos

Carlos
Nombres

DOCUMENTOS: C/C. ..... Serie ..... Nro. C/I. ..... Nro. ..... Dpto.

OTROS DOC. ..... Pasaporte ..... Lib. Enrol. ..... etc.

NACIMIENTO: ..... Fecha ..... Lugar

DOMICILIO: ..... Calle ..... Nro. ..... Teléf. ..... Ciudad o Localidad

PROFESION U OCUPACION: .....

LUGAR: ..... CARGO: [redacted]

IDEOLOGIA POLITICA: ..... CLASIFICACION: .....

DATOS COMPLEMENTARIOS: Casado (Est. Civil) Filomena Griaco de Rovira (Conyuge) ..... (Hijos)

..... Otros familiares

Fecha	Documentos	132148 ANTECEDENTES A REGISTRAR F.2
P.P.I. E.M.G.E.	Doc.716.	En un procedimiento llevado a cabo por las Fuerzas Conjuntas en la finca sita en la calle Perez Gomar No.4392, el reseñado fue detenido junto con su esposa, en dicho enfrentamiento perdieron la vida los faciosos Jorge Candan Grajales,Gabriel Maria Schoroeder Orozco,Armando Hugo Blanco Katras y Horacio Carlos Rovira (Hijo del reseñado).(BB).
J.P.M.P.M.	928...	Indica D.-J
19/4/72.	Doc.838.	Continua siendo indagado en la Jefatura de Policia de Montevideo.(BB).
28/4/72.	Doc.847.	
3/V/72	D.3061 SUMI 19	**Indica que el 2/V/72 fue conducido a declarar ante el Juez.-(JJ)**
31/5/72.	J.P.M..P.M. Doc.1439.	Con fecha 4/5/72,el Sr.Juez Ldo. de Instrc. de 3er.Turno,dispuso su libertad,simultaneamente a la resolucion Judicial,quedo a disposición de la Fuerzas Conjuntas.(BB).-
5.5.72 SUMI 156	3063	Fue conducido al Juzgado,pero el Magistrado actuante no dicto resolución. (DD)
6.5.72 SUMI 157	3065	Fueron conducidos al Juzgado Ltdo. de Inst. de 3er. Turno.El Sr. Juez actuante dispuso la libertad de los mismos,quienes permanecen en la DNII a disposición de la superioridad.(DD).-
17/4/72	D.2211 SUMI N.140	Indica lo mismo que el documento 716,También fueron detenidos Susana AUGEROT MACHI y José Mario GRIECO MELLEGRANA. (OO)
18/4/72	Doc.2212 SUMI 141	**Continúa siendo indagado en la D.N.II en relación a su detención en la calle Perez Gomar 4393. (OO)**
11/5/72	D.3071 SUMI 162	**Continua en espera Spera de resolución del Ministerio del Interior. (OO)**

ROVIRA FICHA COMPLEMENTARIA Carlos

DOCUMENTO Fecha	Origen	132148 ANTECEDENTES F.3
15/4/72	Doc.2210 SUMI 139	Indica lo mismo que el documento 716. (OO)
30/VI/72	Doc.1910	Se encuentra en la D.N.II. a disposición del Poder Ejecutivo. (JJ)
23/V/1972	D.1090 J.P.M.	-Indica lo mismo que el anterior.-(C.C)
31.5.72	Doc.1218 J.P.M. (PD)	-Indica lo mismo que el documento anterior.- (OO)
4.6.72	D.1272 JPM.PD	Continúa detenido en la D.N.I.I. a disposición de la Superioridad.- (OO)
10.7.72	Doc.1965 JPM (DD)	-Según se informa recuperó la libertad por disposición dal Poder Ejecutivo. Igual resolución se adoptó con su esposa GRIECO de ROVIRA Filomena.- (OO)
10/7/1972	D. 1971 J.P.M.	-Indica lo mismo que el anterior.-(C.C)
12.2.73	108	1.2.73 -En fecha arribó en vuelo procedente de S. de Chile junto a su esposa (Filomena GRIECO de ROVIRA). En comentarios realizados se pudo establecer que fueron a visitar familiares y amistades que residen en aquél País.- (DD)

MICROFILMADO 10 JUL 1984

S. I. D.

132149-6

Sub - Secc. **A/N.**

Ficha Nro. ____ Confec. 24.6.75

ROVIRA ESCOZET — Apellidos

Carmen — Nombres

DOCUMENTOS: C/C. ____ Serie ____ Nro. C/I. ____ Nro. ____ Dpto.

OTROS DOC. ____ Pasaporte ____ Lib. Enrol. ____ etc.

NACIMIENTO: 22 años(1975) — Fecha; Uruguay — Lugar

DOMICILIO: Ellauri 460 — Calle ____ Nro. ____ Telél.; Montevideo — Ciudad o Localidad

PROFESION U OCUPACION: Estudiante de Medicina

LUGAR: ____ CARGO: ____

IDEOLOGIA POLITICA: ____ CLASIFICACION: ____

DATOS COMPLEMENTARIOS: Casado — Est. Civil; Daniel BOLANI — Cónyuge; ____ Hijos

____ Otros familiares

Fecha	Documentos	132149 ANTECEDENTES A REGISTRAR F.2
24.4.75 PD. 07.00	680 a 07.00	23.4.75 -Detenido en la "Operación Trabajo" al ser sospechosa de militar en el P. Comunista, por lo que es internada posteriormente en el C. Municipal.- (DD)
7.5.75 PD.07.00	769 a 07.00	3.5.75 -Recuperó la libertad.- (DD)
21.7.77	D.1011 PEI 053/76 D.E. I	- 28-5-76: Se toma conocimiento que está casada con Daniel BOLANI quien es el Secretario Encargado del Círculo "Generación 69" de la Unión de las Juventudes Comunistas.-Evaluación F-6 (AA).-

[redacted] 10 JUL 1984

Rs. 1

JUNTA DE COMANDANTES EN JEFE
S. I. D.

132150-4

Dep. 1 Secc. 1
Sub Secc. A/N
Ficha Nº ..... Confec. 12/12/82

ROVIRA CORBO (Apellidos) Cristina Elvira (1) (Nombres)

DOCUMENTOS: C/C. BDA 41.884 (2) (Serie / Nº) C/I. 1.146.814 (3) (Nº / Dpto.)

OTROS DOC. (Pasaporte / Lib. Enrol. / etc.)

NACIMIENTO: 16/5/948 (Fecha) Montevideo (Lugar)

DOMICILIO: Alferez Real Pas. A 4556 (Calle / Nº / Teléf. / Ciudad o Localidad)

PROFESION U OCUPACION: ~~Asistente social~~

LUGAR: Facultad de Medicina (4) CARGO:

IDEOLOGIA POLITICA: CLASIFICACION:

DATOS COMPLEMENTARIOS (Est. Civil / Cónyuge / Hijos)

Hija de: Eugenio Washington y María Dolores (5) (Otros familiares)

[redacted]

Fecha	Documentos	132150 ANTECEDENTES A REGISTRAR Fs.2
19/2/79	0274	-26/12/71:Afiliada al Partido Comunista con el Nro.63.686 según material incautado por O.CO.A.en Feb/76 "Operación Morgan".-Presetada por Carlos CORREA y Mario NOGUEIRA.- Evaluación A-1.-
27/8/82 No.699/82 MONTEVIDEO	C.H.C.P. PERMANEN.	-12/10/82: En la fecha se contestó dicha constancia a nombre de la causante, solicitada pra su Permanencia en la Facultad de Medicina.-Indica del (1) al (5).-(BC)

MICROFILMADO 10 JUL. 1984

SERVICIO DE INFORMACION DE DEFENSA
Dep. 1

Sección .....

Ficha Nº 132151-2 /F confeccionada el 24/III/65

Fs. 1

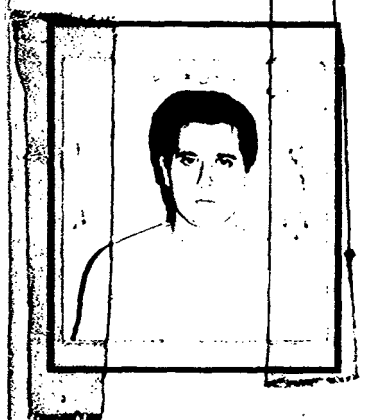

Apellidos ROVIRA PEREZ

Nombres Odilio

Fecha de Nacimiento: **15 de abril de 1936.-**

Lugar de Nacimiento: 9a.Secc.de Tacuarembó

Cred. Civ.: B.Z.B.23.312 Ced. Identidad: 745.577

Prontuario: ..... F. Censal: .....

Padre: Jorge Rovira

Madre: Cecilia Pérez Esposa: Justa Alba Baeque

Domicilio: Pedro 1º 705 L. MERIN 422 (7) Ciudad: Montevideo
Santa Fé 1165.(2).-

Otros datos (Documentos y señas personales)

Auxiliar en la Sección Negócios con el Exterior del Banco República.-

FICHA COMPLEMENTARIA

DOCUMENTO Nº	FECHA	ORIGEN	132151 ANTECEDENTES E.2
75/2166	1º-XII-965 21/X/65 13-XII-965	B-68- D-3.- 72/207	-Fue detenido en oportunidad en que se encontraba en una Asamblea realizada dentro del Banco, siendo la misma violatoria de las Medidas Prontas de Seguridad existentes en ese momento.- (Eval.F-3).-
75/188.-	12/IX/1964.-		-Identificado por la Policía como ocupante de la Universidad de la República los días 9,10 y 11 de setiembre de 1964 en señal de protesta por la ruptura de relaciones con Cuba.-
	30/VII/68	18/41	-En esta fecha concurrió a recibir instrucción militar, al Grupo de Artillería Nº.2.(Trinidad)
	4/10/77	D. 1024	-Figura en una nómina de empleados bancarios afiliados al Partido Comunista .Propag. F.M.Pintos. Eval. A-1 (U) -
	16/10/78	D.1395	-Figura en relación de movimientos de Reclusos al 31/8/78.-Fué ALTA a la DE.I el 25/8/78.-CAUSA:En averiguación por presunta Asociación Subversiva.- (1).
	7/9/78	D.1078	-Figura en relación de DETENIDOS desde el 26/8/78 al 1/9/78.-FECHA DE DETENIDO:24/8/78.-CAUSA:Presunta Vinculación al Partido Comunista.-LUGAR DE RECLUCION:DE.I.- (1).
	27/10/78	Doc.1443	-Figura en relación de Internados en MPS al 25/9/78.LUGAR DE INTERNACION:Reg.C.4 proveniente de la DE.I el 4/9/78.-ANTECEDENTES:En averiguación.- -Figura en relación de movimientos de Internados en MPS al 25/9/78.-ALTA a la DE.I.- (1).-

ROVIRA PEREZ Odilia

FECHA	DOCUMENTOS	132151 ANTECEDENTES A REGISTRAR Fs.3
30-10-78	Doc.1463	-Figura en una relación de movimiento de internados en M.P.S.desde el 30/9/78 al 6/10/78.-BAJA:del Grpo.A.Nº.1.PROVENIENTE:DE.I.EL:5-10-78.CAUSA:Pasa a Juez.- (V)
18/9/78	Doc.1131	-Figura en relación de Internados en MPS desde el 2 al 8/9/78. ALTA a la DE.I el 4/9/78.- (i).
24/11/78	Doc.1613	-Figura en relación de movimientos de Internados en MPS al 25/10/78. Fué BAJA de la DE.I.- (i).
5/1/79	Doc.0056	-Figura en relación de CONDENADOS al 25/11/78. Fué PROCESADO el 3/11/78. CAUSA:Procesado, Prima Facie del Art.60(V)CPM.-JUEZ:JMI.2do.T.-FECHA DE DETENIDO:24/8/78.-ANTECEDENTES:A disposición de la Justicia.- (i).
16.02.82	D. 5757/81 47	-Figura en una relacion de la Corte Electoral, de ciudadanos inscriptos en el Registro Civico Nacional, que se encuentran comprendidos en el Art. 1, Literal "B" del Acto Institucional No. 4, con prohibicion de ejercer el derecho de voto. (Procesados por delitos de "Lesa Nacion").EVALUACION A-1(VL) Indica (✓) ( )
~~16.02.82~~	~~D.6004/81~~	~~Se encuentra comprendido en el Art.1o. literal b) del Acto Institucional No.4,por haber sido procesado el~~ / / ~~por los delitos previstos en.~~ ~~C.P.M.~~ ~~C.P.O.~~ ~~EVALUACION A-1 (LA).~~

FECHA	DOCUMENTOS	132151 ANTECEDENTES A REGISTRAR Fs. 9
14.07.82	16.823	En nota, dirigida al Representante Permanente del Uruguay ante la Oficina de la O.N.U., de la Oficina Internacional de Trabajo, de fecha 10 de Mayo de 1982, figura su nombre, estableciendo que era: SINDICALISTA BANCARIO ~~y fue detenido en — / — /~~ Eval. A-1. (GH)(LA)
31.8.82	.....	- Se hizo Memo (A) No.1921/82 para la Of.Lab.ESMACO(SS) Se hizo P.I. No.232/82 para la O.P.M.- (N).-
13.9.82	18956	Recluído E.M.R.No.1.. Procesado.J.M.I. 2do. T. 3.11.78. Delitos: Art. 60(V) CPM. Sent. 1a. Inst. J.M.1a. 4to.T. 18.12.78. 5 años+Penit. .Delitos: Art. 60 (V), 60(I) inc 6, rel al 60(XII) CPM, 7 CPM, 56 CPO. Sent. 2da. Inst. S.T.M. 11.6.81. 5 años y 6 m. de Penit. Delitos: Art. 60(V), 60(I)inc. 6, y 60(XII) CPM. Cumple la pena 24.2.84. Eval.: A-1. (CA).
18.1.83	23764 (Pag. 005) (DA)	Liberado por la Justicia Militar el 27.12.82. Domicilio al ser liberado es: Santa Fe 1154 (Mdeo). Eval.: A-1. (CA).
31.1.83	.....	Se hizo Memo (A) No.191/83 para el Of.LAb.ES.MA.CO.-(SS)-

FECHA	DOCUMENTOS	132151 ROVIRA PEREZ OVIDIO F.S. ANTECEDENTES A REGISTRAR
1.2.83.	D.24087	Recluso No. 2527.- Liberado del E.M.R. No.1 el 27.12.82.- Eval.A-1.-(FE)
18.02.83	D.24456 Pág. 006/019 (VW)	-Alta por pase a Categoría "A" al 31/12/82.Unidad:Bn.I.15.- Eval:A-1.- (SM).-
10.3.83.	24324/83	FECHA DE DETENIDO: 24.8.78, UNIDAD CAPTORA: DE I, CONDENADO 5 años y 6 meses, FECHA DE LIBERTAB PROBABLE: 24.2.84, Art. 60(V),60(I) inc.6-60(XII) CPM.-Eval.A-1.-(FE)
5.7.83	24746/83 Pág.0035	-03.03.83-Figura en una relación procedente de la P.M.E. de detenidos en el E.M.R.1.Detenido el 24.08.78.Perteneciente al P.C.Liberado el 28.12.82, categoría "C".-EVAL:A-1 (Q)
5.7.83 Pág.	24810/83 006 y 019	-08.03.83-Indica idem Doc. 24087/83, Doc. 24456/83 y Doc. 24324/83.- EVAL:A-1 (Q)
10.8.83	26314/ 3510	-1971/1978:En información referente al P.C. obtenida por el Depto.III/S.I.D. en éste período se establece: Empleado bancario activista afiliado al P.C. Funcionaba dentro del P.C. en Propaganda y Agrupación F.R. TINTOS.Eval A-2 (BR).-

MICROFILMADO 10 JUL. 1984

SERVICIO DE INTELIGENCIA
División I
(Seguridad)

MINISTERIO DE DEFENSA NACIONAL
SERVICIO DE INFORMACION DE DEFENSA
M/F
132152-0 3

Sección «A»
Act. Ant. Nac.
Ficha N.º [redacted]

Nombres y Apellidos: ROVIRA CRAIGDALLIE, Oma-r

Fecha de Nacimiento: 14-VIII-1916

Lugar de Nacimiento: Montevideo, Uruguay
(País - Ciudad o Localidad - etc.)

Cred. Civ.: Serie BMB N.º 20771 Ced. (1) Identidad: 303.250 (2)

Otros documentos: .....
(Pasaporte - Libreta Enrolam. - etc.)

Domicilio: ~~Martín Echaurri 2095 ap. 10 Mont.~~ PANDO 2694 20.78.91 (3)
(Ciudad o Localidad) (Calle) (N.º) (Telef.)

Filiación
- Edad Aparente 50 Color del Cutis
- Color del Cabello RUBIO Estatura Aproximada
- Complexión Aspecto Social
- Señas particulares ENCORBADO

Ficha confeccionada en Montevideo el 5 de marzo de 1963

132152

ACTIVIDADES

(1) Laborales: Profesión Abogado Lugar de trabajo Estudio Jurídico:Cerrito 661Bis 1er.Piso Esc.2

Cargo Antigüedad (4)

Otras Actividades

(2) Políticas: Ideología COMUNISTA Actuación

Antecedentes: 1º titular el Senado por FIDEL en las elecciones de noviembre de 1962

Antecedentes familiares Cónyuge:Elena CARCER(6)

(3) Sociales: Estado Civil Casado(5) Religión Figuración

Grado Instrucción Lugares que frecuenta

(4) Económicas: Situación Capital aprox. Vehículo marca y N.o

Otros datos

Datos Complementarios Hijo de Benito y de Isabel

Apreciación Personal Gral.

ROVIRA — FICHA COMPLEMENTARIA — Omar

Documento		Antecedentes 132152 F. 3
Fecha	Origen	
6.X.962	Marcha	Firmante de un manifiesto del Movimiento de Trabajadores de la Cultura (integrantes del FIDEL)
		Firme manifiesto de MIL CIEN INTELECTUALES DEL FIDEL
4-V-1963	"Cab.Rojas en el Uruguay"	Viajó a La Habana(Cuba), el 13 de ma yo de 1961 en un avión de la Compañía Cubana de Aviación, integrando una delegación de "castri-comunistas" de Argentina y Uruguay(1)Candidato del Partido Comunista en la lista 1601 del Frente Izquierda de Liberación(Fidel), como 17º titular a la Cámara de Senadores, en las elecciones nacionales realizadas el 25 de noviembre de 1962. No salió electo.
		(1) Chile Paraguay.
2-IX-964	El Popular	-Firmante de un manifiesto de intelectuales en contra de la resolución de la OEA (ruptura de relaciones con Cuba).-
	B-75(1)D-300.	
Año 1961.-	BM.-VII/VIII	-Citado en página 21.-
22-X-964.-	B-75(1)D-1006.	-Adherente del "Primer Encuentro de intelectuales Progresistas",organizado por el Movimiento de Trabajadores de la Cultura del Frente Izquierda de Liberación realizado en Montevideo los días 22,23 y 24 de octubre de 1964.-
16.XII.65	75/2732	-Firmante de un manifiesto de Docentes,Profesionales y Artistas; en contra de la s Medidas de Pronta Seguridad.-

FICHA COMPLEMENTARIA

Documento		132152 Antecedentes Fs.4
Fecha	Origen	
Año 1966.	Lista "FIDEL"	-Figura como 1er.Suplente del 26o.Titular a la Cámara de Senadores en las listas del"Frente Izquierda Liberación"en las Elecciones Nacionales del corriente año.-
11/XI/966	B-75 -D-630	-Figura en un llamamiento a apoyar al "FRENTE IZQUIERDA DE LIBERACON" y a votar sus listas en las elecciones correspondientes al año en curso, llamamiento éste que es formulado por los trabajadores de la cultura de dicho Frente.
12/NOV/971.-	"MARCHA".-	Candidato a 3er.suplente,del 19o.lugar a Diputado, en la lista de la 1001,para las elecciones 1971.-
9/9/1970 Archivo.1972	75-973	-Partidipó haciendo uso de la palabra en la azamblea realizada en el local del Seccional Ferroviarios, en homenaje al 50º Aniversario del PartidoComunista del Uruguay.- (PP).-
17/5/69	B.75-D.1614	-En la fecha hizo uso de la palabra,en la asamblea pública que realizó la Agrupación Jardines de la Seccional 11a,del Partido Comunista(MM)

Fs. 6

SERVICIO DE INFORMACION DE DEFENSA

Dep. I

MINISTERIO DE DEFENSA NACIONAL M/F
SERVICIO DE INFORMACION DE DEFENSA
132152

Sección "G"

Gremios

Ficha Nº 2732

Nombres y Apellidos: **BOVIRA CRAIGDALE** (CRAIGDALLE) **Omar**

Fecha y Lugar Nac.: **14/8/916 .- Mdeo.**

Cred. Cív.: Serie ..... Nº ..... Ced. Identidad: .....

Otros documentos: .....
(Pasaporte - Libreta Enrolam. - etc.)

Domicilio: **Martín Echaurri 2095 apt. 10.-**
(Ciudad o Localidad) (Calle) (Nº) (Teléf.

Profesión: **Abogado**

Cargo y Lugar: .....

Ideol. Política: **Comunista** Actuación: .....

Datos Complementarios: **Asesor Jurídico de FUECI.-**

Apreciación General: .....

.....

.....

Ficha confeccionada: **12/8/66**

FICHA COMPLEMENTARIA

Documento		132152 Antecedentes F5.5
Fecha	Origen	
	C. Rojas	-Viajó a La Habana (Cuba) el 13 de mayo de 1961, en un avión de la Compañía Cubana de Aviación, integando una delegación de "castri-comunistas" de Argentina, Chile, Paraguay y Urugday. -Candidato del Fidel en la lista 1001 como 17º titular a la Cámara de Senadores en las elecciones nacionales en el año 1962. No salió electo.-
julio/966	"GREMIOS"	-Actúa en FUECI, encargándose de los trámites jurídicos de los afiliados en sus pleitos laborales.- 6/7/78-Se remitieron datos identificatorios por Mem.(A) No. 685 (Corte Electoral).- ((U).-
9.7.83	26314/932	-1971/1978:En información referente al P.C. obtenida por el Depto.III/S.I.D. en éste período se establece: Integrante de la Regional 2 (12 y 19). Asistió a la Conferencia Nacional del Partido Comunista entre el 1 y 2 de diciembre de 1972.Eval A-2 (BR)./

J. C. J.
Dpto. 1

02 SET. 1976

Apellidos ROVIRA 132152

Nombres Omar

Documentos C.C.BCB5481-45 años(1962)-Dom: Martín Echaurri 2095-ABOGADO-Af. al P.C. Nº 18058-

Ant, Secc: A B C D E G V

☐ ☐ ☐ ☐ ☐ ☐ ☐

Secreto

132152 **ANTECEDENTES** Fs. 7.

Doc. 0001 de fecha 8.1.76 -qq-Ev.:V-2.-

SERVICIO DE INFORMACION DE DEFENSA

Dep. 1

V A R I O S

132152

Confeccionado el 19/1/78

FS 8

Apellidos ROVIRA

Nombres Omar

Fecha de Nacimiento

Lugar de Nacimiento

Est. Civil

Cred. Cívica ..... Céd. Identidad

Otros Documentos

Ocupación Abogado

F O T O

Padre

Mad e

Domicilio ..... Ciudad

Otros datos:

chiesa hnos. - 4 000 - 5/77

FICHA COMPLEMENTARIA

E.P

DOCUMENTO		132152 ANTECEDENTES
Fecha	Origen	
16/1/78.	D.0086	-"MARCHA"Pág.3/16 abril 1971.-Figura en una nómina de Abogados que manifiestan su adhesión al Frente Amplio y a su programa, invitando a su vez a colegas a adherirse a tal declaración, convocando a la reunión que tendrá lugar en el Club de Teatro (Rincón 516) el día 22 de abril a las 20 horas, a efectos de constituir un Comité de Abogados de Apoyo al Frente Amplio.-(LL).- 6/7/78-Se remitieron datos identificatorios por Mem.(A) No. 685 (Corte Electoral).- (U)

Ficha confeccionada el 2/X/74

132152

F.10

MINISTERIO DE DEFENSA NACIONAL

S. I. D.

Dep. 1 Sec. 1

Sub - Secc. A/N

Ficha Nro..... Confec. .....

ROVIRA — Apellidos

Omar — Nombres

DOCUMENTOS: C/C. ..... Serie ..... Nro. ..... C/I. ..... Nro. ..... Dpto.

OTROS DOC. ..... Pasaporte ..... Lib. Enrol. ..... etc.

NACIMIENTO: ..... Fecha ..... Lugar

DOMICILIO: ..... Calle ..... Nro. ..... Teléf. ..... Ciudad o Localidad

PROFESION U OCUPACION: .....

LUGAR: ..... **CARGO:** .....

IDEOLOGIA POLITICA: ..... **CLASIFICACION:** .....

DATOS COMPLEMENTARIOS: ..... Est. Civil ..... Hijos

..... Otros familiares

Fecha	Documentos	132152 ANTECEDENTES A REGISTRAR	F.41
22/7/72	75-0088	Hace uso de la palabra en el acto y cena del Seccional 12 y 19 del P.Comunista, realizando un informe sobre la Convención Nacional y celebración del 18 de Julio.-(PT).-	

MICROFILMADO 10 JUL. 1984

SERVICIO DE INTELIGENCIA
División I
(Seguridad)

MINISTERIO DE DEFENSA NACIONAL
SERVICIO DE INFORMACION DE DEFENSA
M / F
132153-8

Sección -A-
Act. Ant. Nac.
Ficha N.º 9012.

Nombres y Apellidos: ROVIRA CRAIGDALLIE, Onildo.-

Fecha de Nacimiento: .....

Lugar de Nacimiento: R.O.U..-
(País - Ciudad o Localidad - etc.)

Cred. Civ.: Serie ..... N.º ..... Ced. Identidad: .....

Otros documentos: .....
(Pasaporte - Libreta Enrolam. - etc.)

Foto

Domicilio: Gobernador Del Pino 3948.-
(Ciudad o Localidad) (Calle) (N.º) (Telef.)

Filiación

Edad Aparente 56 años.- Color del Cutis .....

Color del Cabello ..... Estatura Aproximada .....

Complexión ..... Aspecto Social .....

Señas particulares .....

.....

Ficha confeccionada en Montevideo el 16 de junio de 1963.-

132153

ACTIVIDADES

(1) Laborales: Profesión Empleado Lugar de trabajo Frig. Swift.-

Cargo ..... Antigüedad .....

Otras Actividades .....

(2) Políticas: Ideología Comunista.- Actuación .....

Antecedentes .....

Antecedentes familiares .....

(3) Sociales: Estado Civil ..... Religión ..... Figuración .....

Grado Instrucción ..... Lugares que frecuenta .....

(4) Económicas: Situación ..... Capital aprox. ..... Vehiculo ..... marca y N.o

Otros datos .....

Datos Complementarios .....

Apreciación Personal Gral. MICROFILMADO 10 JUL. 1964

S. I. D.

132154-6

Sub - Secc. A/N.

Ficha Nro. _____ Confec. 25.6.75

E.1

ROVIRA ESCOFET — Apellidos

Paulo — Nombres

DOCUMENTOS: C/C. _____ Serie _____ Nro. C/I. _____ Nro. _____ Dpto. _____

OTROS DOC. _____ Pasaporte _____ Lib. Enrol. _____ etc.

NACIMIENTO: 19 años (1975) — Fecha — Uruguay — Lugar

DOMICILIO: Ellauri 442 — Calle — Nro. — Telél. — Ciudad o Localidad

PROFESION U OCUPACION: _____

LUGAR: _____ **CARGO:** _____

IDEOLOGIA POLITICA: _____ **CLASIFICACION:** _____

DATOS COMPLEMENTARIOS: Soltera — Est. Civil — Cónyuge — Hijos

Otros familiares

[redacted]

Fecha	Documentos	132154 ANTECEDENTES A REGISTRAR Fs.2
24.4.75 FD.07.00	680 a 07.00	23.4.75 -Detenido en la "Operación Trabajo" por militar en el P. Comunista por lo que fue internado en el C. Municipal.- (DD)

MICROFILMADO 10 JUL. 1984

MINISTERIO DE DEFENSA NACIONAL
S. I. D.

05 MAYO 1975

F. 1

Dep. I Secc. I

Sub - Secc. G

Ficha Nro. ____ Confec.

132155-3

ROVIRA MIRET — Apellidos

PEDRO RAJIN PABLO — Nombres

DOCUMENTOS: C/C ____ Serie ____ Nro. C/I. 320.283 Nro. ____ Dpto.

OTROS DOC. ____ Pasaporte ____ Lib. Enrol. ____ etc.

NACIMIENTO: 19.9.19 Fecha ____ Montevideo Lugar

DOMICILIO: José Ellauri 442 Calle Nro. ____ Teléf. ____ Ciudad o Localidad

PROFESION U OCUPACION: ~~Profesor adjunto de Acondicionamiento Físico 2o~~

LUGAR: ____ CARGO: ____

IDEOLOGIA POLITICA: Comunista CLASIFICACION: ____

DATOS COMPLEMENTARIOS: Casado Est. Civil ____ Conyuge ____ Hijos

Hijo de Pedro y Buenaventura
Otros familiares

Fecha	Documentos	132155 ANTECEDENTES A REGISTRAR
16.X.74	2659	Integrante del Claustro General Universitario, responde a es aliado del Partido Comunista. Registra consta ncias.-en esta dirección. Evaluación A-1.-(E).-
20/9/73	D.1175	-Figura en una nómina de Docentes de la Universidad del T. afiliados al Partido Comunista del Uruguay.Nro.Afiliado: 56206.Eval.A-1.(P).-

...IO DE INTELIGENCIA
División I
(Seguridad)

MINISTERIO DE DEFENSA NACIONAL
SERVICIO DE INFORMACION DE DEFENSA
M/F
132155

Fs.3
Sección «A»
Act. Ant. Nac.
Ficha N° [illegible]

Nombres y Apellidos: ROVIRA MIRET Pedro BENJAMIN

Fecha de Nacimiento:

Lugar de Nacimiento:
(País - Ciudad o Localidad - etc.)

Cred. Civ.: Serie N.° Ced. Identidad:

Otros documentos:
(Pasaporte - Libreta Enrolam. - etc.)

Domicilio:
(Ciudad o Localidad) (Calle) (N.°) (Telef.)

Foto

Filiación
- Edad Aparente Color del Cutis
- Color del Cabello Estatura Aproximada
- Complexión Aspecto Social
- Señas particulares

Ficha confeccionada en Montevideo el 8 de [illegible] 1963.-

132155

ACTIVIDADES

(1) Laborales: Profesión Ingeniero / Docente Lugar de trabajo .....

Cargo ..... Antigüedad .....

Otras Actividades .....

(2) Políticas: Ideología Castrista ..... Actuación .....

Antecedentes Firmante de declaracion de profesionales universitarios de apoyo a Cuba.

Antecedentes familiares .....

(3) Sociales: Estado Civil ..... Religión ..... Figuración .....

Grado Instrucción ..... Lugares que frecuenta .....

(4) Económicas: Situación ..... Capital aprox. ..... Vehículo ..... marca y N.o

Otros datos Informa de la Div.I.Seguridad

Datos Complementarios .....

Apreciación Personal Gral. .....

.....

.....

132155

ROVIRA FICHA COMPLEMENTARIA Pedro

Documento Fecha	Origen	132155 Antecedentes F5
8.VI.962	El Popular D-1564	Se pronuncia por la formación de un Frente de las Fuerzas Democráticas y anti-imperialistas, sin exclusiones.
6.X.962	Marcha	Firmante de un manifiesto del Movimiento de Trabajadores de la Cultura (integrantes del FIDEL). Firmó manifiesto de MIL CIEN INTELECTUALES DEL FIDEL
2-IX-964	El Popular B-75(1)D-300.	Firmante de un manifiesto de intelectuales en contra de la resolución de la OEA (ruptura de relaciones con Cuba).-
Año 1961.-	BM.-V/VI	-Citado en página 23.-
22-X-964.-	B-75(1)D-1006.	-Adherente del "Primer Encuentro de Intelectuales Progresistas", organizado por el Movimiento de Trabajadores de la Cultura del Frente Izquierda de Liberación realizado en Montevideo los días 22,23 y 24 de octubre de 1964.-
16.XII.65	75/2732	-Firmante de un manifiesto de Docentes, Profesionales y Artistas, en contra de las Medidas de Prentas Seguridad.-
10-IX-966.- Evolución	B-77-D-164.- B-2.	-En el Periódico "Orientación"(Organo de la Agrupación Comunista "Arroyo Seco" de fecha mayo de 1961 aparece un manifiesto dirigido a la Ciudadanía -- del País de todos los partidos y grupos Políticos donde se llama a unirse a este movimiento con el fin de encontrar los caminos que el país necesita para resolver los grandes problemas que lo acosan El reseñado es uno de los firmantes de este manifiesto, figurando en el mismo nonocidos elementos izquierdistas.-

FICHA COMPLEMENTARIA

Documento		132155 Antecedentes T56
Fecha	Origen	
11/XI/966	B-75 -D-630	Figura en un llamamiento a apoyar al "FRENTE IZQUIERDA DE LIBERACION" y a votar sus listas en las elecciones correspondientes al año en curso, llamamiento éste que es formulado por los trabajadores de la cultura de dicho Frente.
24/Jul.70	75-428	-Firmante de una nota emitida por el semanario izquierdista "Marcha", por una urgente intervención por la paz en el Oriente Medio, es de hacer notar que dicha nota es firmada por conocidos elementos izquierdistas .-
12/AGO./68.-	B.75/D.1707.- "EL POPULAR".	Efectúa declaraciones a éste diario, sobre los allanamientos a locales universitarios, por la policía.- (U)
12/NOV/971.-	"MARCHA".- (U)	Candidato a 1er.suplente, del 5º lugar, para la Junta Electoral, en la lista de la 1001, [illegible].- para las elecciones de 1971.-
9-IV-73	Doc. 64	-Figura en una lista de Trabajadores de la Enseñanza Industrial y Agraria donde se hace un llamamiento a incorporarse al Frente Amplio.- (UU)
		Evaluación F-2.

SERVICIO DE INTELIGENCIA
Y DE INFORMACION DE DEFENSA M/F

132155

FOTO

Fs 7 0044.

Fecha Montevideo, 21 de marzo de 1953.-

Ficha N.º [illegible]

Nombre ROVIRA, Pedro.

Nacionalidad

Profesión o actividad Ing. - M.T. y O.P.

Lugar de nacimiento

Documentos que posee

Domicilio Gil Nº 1187 Apto.3 Teléf.

FILIACION

Edad aparente color del

cutis de los cabellos

estatura aspecto social

señas particulares

	Fecha	Contenido
1)	16.III.53	I-C-Ast.1.
2)	9_IV_73	Doc. 647.

132155 E.6

Lugares donde frecuenta

afiliado a

actividad política y donde actúa

COMUNISTA.

Antecedentes policiales

vehículos que posee o que guía

nombre y número de

personas que forman su familia

DATOS COMPLEMENTARIOS

1) Fué suscriptor de Verdad con el Nº 967.-

2) Figura en una lista de Trabajadores de la Enseñanza Industrial y Agraria donde se hace un llamamiento a incorporarse al Frente Amplio.- (UU)

2.500-5-XII-51

ROVIRA, Pedro

FICHA COMPLEMENTARIA

FS 9

DOCUMENTO		ANTECEDENTES 132155
Fecha	Origen	
14.10.74	D. 2602	Se estima existe semiplena prueba de anomalías en la intervención que le cupo al Dpto.IV de la Dirección de Hidrografía al que pertenece.- Se le trasladará a la Dirección de Vialidad mientras se le instruye el sumario respectivo.-qq-.
7.1.74	Doc. 4578	- Integrante del panel de la Federación de Docentes Universitarios del Uruguay, en la cual se trata el tema: "La Enseñanza en el Uruguay, visión crítica y perspectiva.-(00)
4.2.76	D. 0197	- Integra una nómina de Ingenieros y Docentes del Comité Ingeniería de Apoyo al Frente Amplio; dicho comité fue creado el 4 de agosto de 1971. Evaluación: A-1.-(I)
22.10.74	Doc. 2734 (Ev. B-2)	- Figura en una nómina de adherentes al Frente Amplio del Comité de Trabajadores de la Enseñanza Industrial y Agraria.-(00)

FICHA COMPLEMENTARIA

DOCUMENTO		132155 ANTECEDENTES
Fecha	Origen	
20,7.68	MARCHA N ro 1411	-Integra nómina de entidadees y personas que suscribe: un manifiesto donde fundamentalmente se pronuncian contra el mantenimiento de las Medidas Prontas de Seguridad, expresando entre otros conceptos que las mismas han violado reiteradamente las libertades públicas.-(JJ)
13.3.77	Doc. 0834	Año 1962-Firmante de un manifiesto de Profesionales Universitarios ante la situación Cubana. Eval. A-2 (BB).-
		5/8/78-Se remitieron datos identificatorios por Mem.(A) Nro 1443 (Corte Electoral).- (U)

MINISTERIO DE DEFENSA NACIONAL

S. I. D. 132155

Dep. I 5 1 1 Secc. I

Sub - Secc. G 73

Ficha Nro.____ Confec. 21/12

ROVIRA — Apellidos

PEDRO — Nombres

DOCUMENTOS: C/C. ____ Serie ____ Nro. ____ C/I. ____ Nro. ____ Dpto. ____

OTROS DOC. ____ Pasaporte ____ Lib. Enrol. ____ etc. ____

NACIMIENTO: ____ Fecha ____ Lugar ____

DOMICILIO: ____ Calle ____ Nro. ____ Teléf. ____ Ciudad o Localidad ____

PROFESION U OCUPACION: Ingeniero

LUGAR: ____ CARGO: ____

IDEOLOGIA POLITICA: ____ CLASIFICACION: ____

DATOS COMPLEMENTARIOS: ____ Est. Civil ____ Conyuge ____ Hijos ____

Otros familiares ____

Fecha	Documentos	132155 ANTECEDENTES A REGISTRAR	F12
14/12/73	4303	Hizo uso de la palabra en el Paraninfo de la Universidad el día 30 de octubre del cte.sobre el tema "La Enseñanza en el Uruguay, aspectos críticos y problemas".(RR)	

MICROFILMADO

10 JUL 1984

JUNTA DE COMANDANTES EN JEFE

S. I. D.

132156-1

Dep. I ... Secc. I

Sub Secc. ...

Ficha Nº ..... Confec. 23.9.81

ROVIRA PUENTE	Sergio Mauricio
Apellidos	Nombres

DOCUMENTOS: C/C ..... Serie ..... Nº ..... C/I. 1.233.932 Nº ..... Dpto.

OTROS DOC. ..... Pasaporte ..... Lib. Enrol. ..... etc.

NACIMIENTO: 17.5.962 (19 años 1981) Uruguay
Fecha Lugar

DOMICILIO: Dionicio Lopez 2044
Calle Nº Teléf. Ciudad o Localidad

PROFESION U OCUPACION: estudiante

LUGAR: ..... CARGO: .....

IDEOLOGIA POLITICA: ..... CLASIFICACION: .....

DATOS COMPLEMENTARIOS: ..... soltero .....
Cónyuge Est. Civil Hijos

Hijo de: Mauricio y Dosinda [redacted]
Otros familiares

Fecha	Documentos	132156 ANTECEDENTES A REGISTRAR Fs 2
21.9.81 P.D. N° 262/81	U.8033	-19.9.81:-#En el día de ayer, se procedió a su detención al salir del Salón Parroquial de la Iglesia "San Antonio y Santa Clara" de la calle Canelones 1660; con motivo de haber asistido a una reunión no autorizada en la cual se iba a analizar el contenido de una carta que se elevaría al Sr. Rector de la Universidad. En la misma, genéricamente se pretende hacer un análisis crítico de la situación en la Facultad de Medicina; se plantea una serie de aspiraciones y se le da un plazo de 15 días para una respuesta. -Luego de ser indagado en actas, fue puesto en libertad. Eval.A-1 (DD)

MICROFILMADO 10 JUL. 1984

Imp. Nacional 716/79

Fs. 1

JUNTA DE COMANDANTES EN JEFE 132157-9 Dep. I Secc. I

S. I. D. Sub Secc. A/N

Ficha Nro. ____ Confec. 25/I/76

ROVIRA — Apellidos

Susana — Nombres

DOCUMENTOS: C/C ____ Serie ____ Nro. ____ C/I. ____ Nro. ____ Dpto. ____

OTROS DOC. ____ Pasaporte ____ Lib. Enrol. ____ etc.

NACIMIENTO: ____ Fecha ____ Lugar

DOMICILIO: Ejido 1517 — Calle — Nro. — Teléf. — Ciudad o Localidad

PROFESION U OCUPACION: ____

LUGAR: ____ **CARGO:** ____

IDEOLOGIA POLITICA: COMUNISTA **CLASIFICACION:** U.J.C.

DATOS COMPLEMENTARIOS: ____ Est. Civil ____ Hijos

Otros familiares

Fecha	Documentos	132157 ANTECEDENTES A REGISTRAR Fs. 2
17/12/75	D.2117	Afiliado a la Seccional Cordón de la proscripta U.J.C. con el No.13729 de acuerdo a una lista de integrantes de la misma, recientemente capturada en un "berretín" del domicilio de MARIA DEL ROSARIO GONZALEZ SCA* YOLA DE FERNANDEZ.- Eval. A-1.(J)

MICROFILMADO 10 JUL. 1984

SERVICIO DE INFORMACION
DE DEFENSA
Dep. 1

Fs. 1

1321587 Confeccionado el 30.10.73

VARIOS

FOTO

Apellidos ROVIRA CASAS

Nombres Susana Martha

Fecha de Nacimiento

Lugar de Nacimiento

Est. Civil

Cred. Cívica Céd. Identidad 1.143.895

Otros Documentos

Ocupación

Padre

Madre

Domicilio Industria 3662 Ciudad

Otros datos

Ovia

FICHA COMPLEMENTARIA

DOCUMENTO		132158 ANTECEDENTES VS. 2
FECHA	ORIGEN	
12.7.72	Doc. 1987 Inval. A-2	Figura en una relación de personas que visitan al extremista Milton Pereira Lemos..qq..

MICROFILMADO 10 JUL 1984

3 OCT 1974

MINISTERIO DE DEFENSA NACIONAL
S. I. D.

132159-5

Dep. I FS-1 Secc, I
Sub - Secc. G
Ficha Nro.____ Confec.____

ROVIRA — Tidio
Apellidos — Nombres

DOCUMENTOS: C/C.____ C/I.____
Serie Nro. Nro. Dpto.

OTROS DOC.:____
Pasaporte Lib. Enrol. etc.

NACIMIENTO:____
Fecha Lugar

DOMICILIO:____
Calle Nro. Teléf. Ciudad o Localidad

PROFESION U OCUPACION: Textil

LUGAR: HISISA CARGO:____

IDEOLOGIA POLITICA:____ CLASIFICACION: Delegado

DATOS COMPLEMENTARIOS:____
Est. Civil Conyuge Hijos

Otros familiares

Fecha	Documentos	132150 ANTECEDENTES A REGISTRAR Fs. 2
15.8.73	2365	Figura en información obtenida en interrogatorios realizados a detenidos gremiales en la E.A.y S. (K)

MICROFILMADO 10 JUL 1984

29.11.82.- (SS)-

JUNTA DE COMANDANTES EN JEFE
S. I. D.

132160-3

Dep. I Secc. I

Sub Secc. A/N

Ficha Nº ..... Confec. .....

ROVIRA PEREZ — TYDEO
Apellidos — Nombres

DOCUMENTOS: C/C. BMA 11076 C/I. .....
Serie Nº Nº Dpto.

OTROS DOC. .....
Pasaporte Lib. Enrol. etc.

NACIMIENTO: 5.VI.931. /
Fecha Lugar

DOMICILIO: Laguna Merim No.4376 Apto.2.=
Calle Nº Teléf. Ciudad o Localidad

PROFESION U OCUPACION: Mecánico

LUGAR: ..... CARGO: .....

IDEOLOGIA POLITICA: ..... CLASIFICACION: .....

DATOS COMPLEMENTARIOS .....
Est. Civil Cónyuge Hijos

.....
Otros familiares

Fecha	Documentos	132160 ANTECEDENTES A REGISTRAR Fs. 2
19.2.79	D.0274	30.V.971.- Afiliado al P.C. Nº.55180, siendo presentado para su afiliación al Partido por MAXIMO OMAR VARGAS y VENTURA SANCHEZ, según documentación incautada por O.C.O.A. en febrero de 1976.- EVAL: A- 1. (SS)-
29.11.82	.....	Se hizo Memo (A) No.2759/82 para el E.M.R.No.1.-(SS)-

MICROFILMADO 10 JUL. 1984

Ficha confeccionada el día 23/1/1974

MINISTERIO DE DEFENSA NACIONAL

S. I. D. 132161-1

Dep. PE 5-2 Sec. 1

Sub - Sec. A

Ficha Nro. ..... Confec. .....

ROVIRA — Apellidos

Daniel — Nombres

DOCUMENTOS: C/C. ..... Serie ..... Nro. ..... C/I. ..... Nro. ..... Dpto

OTROS DOC. ..... Pasaporte ..... Lib. Enrol. ..... etc.

NACIMIENTO: ..... Fecha ..... Lugar

DOMICILIO: ..... Calle ..... Nro. ..... Teléf. ..... Ciudad o Localidad

PROFESION U OCUPACION: .....

LUGAR: ..... **CARGO:** .....

IDEOLOGIA POLITICA: ..... **CLASIFICACION:** .....

DATOS COMPLEMENTARIOS: ..... Est. Civil [redacted] Cónyuge ..... Hijos .....

..... Otros familiares

Fecha	Documentos	132161 ANTECEDENTES A REGISTRAR E.2
4/1/1974	Doc.: 4527 FUSNA	- Integra el grupo que actúa junto con la profesora Susana BURGHI de GRIMALDI en el Liceo No.17,la cuál realiza en sus clases propaganda política a favor de partidos de izquierda y se ha declarado militante del Mov. "26 de Marzo",al cuál también pertenece ROVIRA.-(C.C) Evaluación: F-6.-

MICROFILMADO 10 JUL. 1984

F31

JUNTA DE COMANDANTES EN JEFE 132162-9 Dep. I Secc. I

S. I. D. Sub Secc. A/N

Ficha Nº ..... Confec. .....

ROVIRA SAURO — Apellidos

EDMUNDO ANGEL — Nombres

FALLECIDO

DOCUMENTOS: C/C ..... Serie ..... Nº ..... C/I. ..... Nº ..... Dpto. .....

OTROS DOC. ..... Pasaporte ..... Lib. Enrol. ..... etc. .....

NACIMIENTO: ..... Fecha ..... Lugar .....

DOMICILIO: ..... Calle ..... Nº ..... Teléf. ..... Ciudad o Localidad .....

MICROFILMADO 10 JUL. 1984

PROFESION U OCUPACION: .....

LUGAR: ..... CARGO: .....

IDEOLOGIA POLITICA: ..... CLASIFICACION: .....

DATOS COMPLEMENTARIOS: ..... Est. Civil ..... Cónyuge ..... Hijos .....

..... Otros familiares

SERVICIO DE INFORMACION
DE DEFENSA

132163-7

Hoja 1

Confeccionado el 27-Nov.-1957.-

VARIOS

FOTO

Apellidos ROVIRA de HERRERA

Nombres Elena

Fecha de Nacimiento

Lugar de Nacimiento

Est. Civil

Cred. Cívica: Céd. Identidad

Otros Documentos

Ocupación Profesora.-

Padre

Madre

Domicilio Ciudad

Otros datos:

FICHA COMPLEMENTARIA

Fs. 2

DOCUMENTO Fecha	Origen	132163 ANTECEDENTES
19-X-1967	B75-D1154	Firmó manifiesto de solidaridad con Paco Espínola, expresando su más vivo protesto por la sorpresiva interrupción del espacio que éste dirigía en Canal 5.-

MICROFILMADO 10 JUL 1984

MINISTERIO DE DEFENSA NACIONAL

S. I. D.

13.2184-5

Dep. I F 1 Secc. I

Sub-Secc. C

Ficha Nº ..... Confec 17/8/73

ROVIRA GARCIA (1) Elías (2) Celiar

Apellidos Nombres

DOCUMENTOS: C|C T.C.G. 1518 (3) C|I 17.208-Tacuarembó (4)

Serie Nº Nº Dpto.

OTROS DOC.:

Pasaporte Lib. Enrol. etc.

NACIMIENTO: 25/III/932 Tacuarembó (5)

Fecha Lugar

DOMICILIO: Joaquín Suárez 228 Ap. 1 Tacuarembó (6)

Calle Nº Telef. Local Anterior

Propietario de Radio Tacuarembó y Agencia Quiniela (13)

PROFESION U OCUPACION: Vice. Pte. de la Comisión Ejectutiva Provisoria de Unión Democrata Nacionalista (7)

LUGAR: Comerciante (7) CARGO

IDEOLOGIA POLITICA Partido Nacional Ferreira-Ferraz (9) CLASIFICACION CONVENCIONAL (10)

DATOS COMPLEMENTARIOS Nov./1982 Casado (8) Haide Esther OLIVERA (11) Daniela María (12)

Est. Civil Conyuge Hijos

otros familiares

FECHA	DOCUMENTOS	132164 ANTECEDENTES A REGISTRAR Fs. 2,
4/8/73 23/7/74	D.2330 D.1714	Detenido junto con Darío Ferraz Braga en la ciudad de Tbó, el 16 de julio ya que se tenía conocimiento que tendría en su poder dinero perteneciente al Partido Nacional con el fin de traer armas de Argentina al Uruguay. Fue trasladado posteriormente a Paysandú. Declaró posteriormente que un grupo de personalidades políticas realizaron una reunión en laa estancia "Los Pilares" de Paysandú. Eval. A-1.-(II)
28.7.80	D.0207	-Figura entre los posibles firmantes de un Manifiesto del P.N. denominado "El Partido Nacional a los Uruguayos" que apareciera en el Boletín Nro. 20 "DESDE URUGUAY" del P.C. a fines de octubre del 79 en el que se plantea una rápida solución a la vigencia de las libertades públicas, la libre discusión pública y amplia participación popular referente al Texto Constitucional el reintegro de la actividad sindical y la modifiación de la Política Económica causante del deterioro progresivo y acelerado del salario real.- Eval: B-2 (M).-
21.9.82	D.19642	1.7.82: Se efectuó el Acta de Integración de la Agrupación "Unión Demócrata Nacionalista", que reune ciudadanos identificados con la corriente Política de los Movimientos "Por la Patria" y "Nacional de Rocha". Integrando el causante la Comisión Ejecutiva Provisoria en carácter de Vice-Presidente.- Eval. A-1.- Indica (1).- (FE)

...///

FECHA	DOCUMENTOS	ROVIRA GARCIA, 132164 ANTECEDENTES A REGISTRAR Elías Celiar 15.3
1/9/82	...//// 18358	Figura en el 4º lugar de la lista IAG del Partido Nacional Agrupación "Unión Democrática Nacionalista" Dpto. de Tacuarembó como candidato para integrar los Deliberantes Departamental y Convenciones Nacionales en las Elecciones internas de los PP.PP. del 28 de Noviembre de 1982. (PP LG) Indica del (1) al (8)
7/x/82	—	Por Oficio Nº. 782/82 el S.I.D. comunica a la Corte Electoral, que de acuerdo a las disposiciones vigentes, no existen objeciones para que el causante integre la lista de referencia. (PP-LG)
13/1/83	23691/038	Electo la suplente del Organo Deliberante Nacional del Partido Nacional por el Departamento de Tacuarembó Hoja de Votación T.A.G de acuerdo al resultado de las Elecciones Internas de los Partidos Políticos habilitados, efectuadas el 28-XI-82. — Eval. A-1 (PP). Indica 9 y 10
6.5.83	26093/3 y 8 al 10	Acta de fecha 19.7.73 por su asistencia a una reunión realizada el día 15 del corriente en el Establecimiento "Los Pilares" del Departamento de Paysandú, a la que asistió Wilson FERREIRA ALDUNATE entre otros y en la que pretendía el causante contactarse con GUTIERREZ RUIZ quien no asistió a la misma. Por información obtenida el causante pretendería entregar una suma de dinero a GUTIE

.../..

FECHA	DOCUMENTOS	132164 ANTECEDENTES A REGISTRAR	F. 4
		RREZ RUIZ para la compra de armas. Declara vinculaciones con:Nery Darío FERRAZ BRAGA y Dardo ORTIZ.Eval:A-1 Ind. 11 al 13.(CC)	
10.7.84	[redacted]/83	Integra en calidad de Titular el Organo Deliberante	
	Pág.114	Departamental del Partido Nacional	
		por el Departamento de Tacuarembó - Eval.- (A-1) CC(E)	

MICROFILMADO 10 JUL. 1984

F.1

SERVICIO DE INFORMACION DE DEFENSA
Dep. 1

132165-2 Confeccionado el 18/6/73

V A R I O S

FOTO

Apellidos ROVIRA DE LEON

Nombres Fermín

Fecha de Nacimiento 36 años en 1973

Lugar de Nacimiento Oriental

Est. Civil Casado

Cred. Cívica ..... Céd. Identidad .....

Otros Documentos .....

Ocupación Obrero de la Construcción

Padre .....

Madre .....

Domicilio Ruta No.1.- Ciudad .....

Otros datos Militante del F.A..-

Imp. CHIESA Hnos. Ltda. 4.000 - 11 - 72

FICHA COMPLEMENTARIA F.2

DOCUMENTO		132165 ANTECEDENTES
Fecha	Origen	
9/VI/973	PARTE DIARIO JPM 0 a 24	-En la fecha, fué detenido en momentos que se produjo un enfrentamiento entre grupos de derecha é izquierda en el Liceo No. 12, sito en Avda. Rivera y Lepanto.- Detenido junto a 10 personas, manifestó estar reunidos en un club del FRENTE AMPLIO del lugar y haber salido al escuchar disparos de armas de fuego, siendo detenidos por la Policía.- ((FF))

MICROFILMADO 10 JUL. 1984

E.1

JUNTA DE COMANDANTES EN JEFE 132166-0 Dep. I Secc. I

S. I. D. Sub Secc. A/N

Ficha Nº ..... Confec. 18.8.81

ROVIRA — Apellidos

Fernando — Nombres

DOCUMENTOS: C/C ..... (Serie / Nº) C/I. ..... (Nº / Dpto.)

OTROS DOC. ..... (Pasaporte / Lib. Enrol. / etc.)

NACIMIENTO: ..... (Fecha / Lugar)

DOMICILIO: ..... (Calle / Nº / Telef. / Ciudad o Localidad)

PROFESION U OCUPACION: .....

LUGAR: ..... CARGO: .....

IDEOLOGIA POLITICA: ..... CLASIFICACION: .....

DATOS COMPLEMENTARIOS: ..... (Cónyuge / Est. Civil / Hijos)

[illegible] (Otros familiares)

Fecha	Documentos	132166 ANTECEDENTES A REGISTRAR	Fs. 2
12.8.81	D.6902	-22.7.81:-Asume la responsabilidad del Círculo Centro Sur del Partido Comunista tras la detención de su principal Juan MUJICA acurrida en 1976.-(DD)Eval.A-1	

MICROFILMADO 10 JUL. 1984

Imp. Nacional 716/77

SERVICIO DE INFORMACION DE DEFENSA

132167-8

Dep. 1

Confeccionado el 2 de Diciembre de 1963

VARIOS

FOTO

Apellidos ROVIRA

Nombres Francisco

Fecha de Nacimiento

Lugar de Nacimiento

Est. Civil

Cred. Cívica: Céd. Identidad

Otros Documentos

Ocupación

Padre

Madre

Domicilio Ciudad

Otros datos:

FICHA COMPLEMENTARIA

DOCUMENTO		132167 ANTECEDENTES E2
Fecha	Origen	
21/1/67	B.75/D.948 EL POPULAR	Participa, incluído en un grupo de dirigentes obreros y de las clases pasivas; en un acto de conmemoración en el X Aniversario de EL POPULAR, que tuvo lugar en el Palcio Sud América.-

MICROFILMADO 10 JUL. 1984

Ficha confeccionada el 21-11-81

A. N.

JUNTA DE COMANDANTES EN JEFE

Dep. I Secc. I

S. I. D. 132168-6

Sub Secc. A/N

Ficha Nº ..... Confec. .....

ROVIRA PIRIZ — Apellidos

Francisco — Nombres

DOCUMENTOS: C/C ..... Serie ..... Nº ..... C/I. 1270837-9 Nº ..... Dpto.

OTROS DOC. ..... Pasaporte ..... Lib. Enrol. ..... etc.

NACIMIENTO: 46 años en 1981 — Fecha — Oriental — Lugar

DOMICILIO: Miguelete 1542 — Calle — Nº — Teléf. — Ciudad o Localidad

PROFESION U OCUPACION: Empleado de CASINOS MUNICIPALES

LUGAR: ..... CARGO: .....

IDEOLOGIA POLITICA: ..... CLASIFICACION: .....

DATOS COMPLEMENTARIOS: ..... Cónyuge — Casado Est. Civil — Hijos

..... Otros familiares

Fecha	Documentos	132168 ANTECEDENTES A REGISTRAR E.2
21-11-81 P.D. 318/981	Doc.9531	-14-11-81- En precedimiento realizado por la DTI, en Junio ppdo., se desbarató un centro de impresión de propaganda del P.C., a raíz del cual tras haber vigilado los movimientos realizados por dirigente de la CNT, Elbio QUINTEROS BETHENCOURT, pudo establecerse que el causante era uno de sus contactos. Mediando orden de allanamiento se concurre a su domicilio, donde se realiza una inspedción que arroja resultados negativos. Actualmente se encuentra a disposición del Juz. Mil. de Instrucción de 3er. Turno.- Eval. A-1.- (LA).-
08.12.81 P.D.6a6	Doc.10173 Nº342/81	-08.12.81-Por disposición del Sr. Juez Militar de Instrucción de 3er. Turno, fue conducido en el día de la fecha, a dicha Sede Judicial. Eval.A-1.-(JJ)
09.12.81 P.D.6a6	Doc.10208 Nº343/81	-09.12.81-En el día de ayer, el Sr. Juez Militar de Instrucción de 3er. Turno dispuso que se le levantara la incomunicación al causante. Eval.A-1.-(JJ)
12.12.81 P.D.6a6	D.10291 Nº346/81	-12.12.81-El Sr. Juez Militar de Instrucción de 3er. Turno, decretó su libertad bajo "emplazamiento". Eval.A-1.-(JJ)

Imp. Nacional 716/79

FECHA	DOCUMENTOS	ROVIRA PIRIZ FRANCISCO 132168 ANTECEDENTES A REGISTRAR	5-3
02.1.82 PLD.Nº001/82	D.10747	-01.2.82:-Por disposición del Magistrado actuante, se le levantó el emplazamiento por clausura de procedimiento. Eval.A-1 (DD)	

FECHA	DOCUMENTOS	13 7 1 88 ANTECEDENTES A REGISTRAR	Fs. 4

J. C. J.
Dpto. 1

132168

F. 5

02 SET. 1976

Apellidos ROVIRA

Nombres Francisco

Documentos 29 años(1964)-Dom: Constituyente 1885
Empl. municipal-Af. al P.C. Nº 22169-

Ant, Secc: A B C D E G V

☐ ☐ ☐ ☐ ☐ ☐ ☐

Secreto

132168 ANTECEDENTES

Doc. 0001 de fecha 8.1.76 -qq-Ev.:B-2.-

MICROFILMADO 10 JUL 1984

F. 1

SERVICIO DE INFORMACION DE DEFENSA

Dep. 1

132169-4

Confeccionado el 24 de marzo de 1971.-

VARIOS

FOTO

Apellidos ROVIRA

Nombres Glauco

Fecha de Nacimiento

Lugar de Nacimiento

Est. Civil

Cred. Cívica Ced Identidad

Otros Documentos

Ocupación Emc.Sala tablero-Represa de Baygorria.-

Padre

Madre

Domicilio Ciudad

Otros datos

FICHA COMPLEMENTARIA

DOCUMENTO		132169 ANTECEDENTES F.2
Fecha	Origen	
15/IV/968	67-1 (A-6)	-Figura en una relación de personal de la Represa de Baygorria de ideolgía izquierdista.-
13/10/71	19.-31	Mantiene una reunión en una casa de Ciudad de Baygorria,que no ha podido ser ubicada,en la misma participan funcionarios de la Central y dos sacerdotes y una monja.Por otra parte mantiene reuniones en su domicilio con la monja Mirta Sosa Soriano y los siguientes funcionarios de U.T.E.:Walter de Angulo,César Cabo, Néstor Figueira,José M.Cèrrea,Hugo Romanelli,y Héctor Colli. Esdde destacar que el citado Rovira ocupa cargo de importancia en la Central.(EE)

MICROFILMADO 10 JUL 1984

VARIOS

B.1

JUNTA DE COMANDANTES EN JEFE

S. I. D. 132170-2

DEP. I SECC. I

SUB SECC. A/N

FICHA Nº ..... CONFEC. 7.5.82

ROVIRA ALVAREZ (Apellidos) Héctor (Nombres)

DOCUMENTOS: C/C ..... (Nº, Dpto.) C/I. ..... (Serie, Nº)

OTROS DOC. ..... (Pasaporte, Lí. Enrol, etc.)

NACIMIENTO: ..... (Fecha, Lugar)

DOMICILIO: ..... (Calle, Nº, Teléf., Ciudad o Localidad)

PROFESION U OCUPACION: .....

LUGAR: ..... CARGO: .....

IDEOLOGIA POLITICA: ..... CLASIFICACION: .....

DATOS COMPLEMENTARIOS: ..... (Est. Civil, Cónyuge, Hijos)

..... (Otros familiares)

Fs.2

FECHA	DOCUMENTOS	132170 ANTECEDENTES A REGISTRAR
06.10.81	D. 8457	-Integrante al 8/10/73 de Logia Masónica "ESPERANZA Y UNION". Evaluación: A-2 . (VL) (LA).-Indica ( ) ( ) ( ) ( ) ( ).
2.9.82	18400	En la Lista T.A.J. del Departamento de Tacuarembó, Partido Colorado figura una persona como Candidato en el 24o. lugar para las elecciones internas del 29.11.82 con el nombre de Héctor Felipe ROVIRA ALVAREZ, C.I. 15.421, C.C. T.A.A 12.588, Profesión Rematador, Fecha de Nac.: 26.3.27, Domicilio 25 de Mayo 222 Tbó en 1982.(C)

MICROFILMADO 10 JUL. 1984

Imp. Nacional 1933/79

FECHA	DOCUMENTOS	132171. ANTECEDENTES A REGISTRAR
		ROVIRA GRIECO. HORACIO CARLOS. "FALLECIDO"

JUNTA DE COMANDANTES EN JEFE 132172-8 Dep. I F-1 Secc. I

S. I. FF. AA. Sub Secc. A/N

Ficha No. ..... Confec 8.9.72

ROVIRA DIAZ (Apellidos) Hugo Carlos (Nombres)

DOCUMENTOS: C/C. RAB 14982(1) (Serie / No.) C/I. 29914(3) Durazno(7) (No. / Dpto.)

OTROS DOC. (Pasaporte / Lib. Enrol. / etc.)

NACIMIENTO: (Fecha / Lugar)

DOMICILIO: 19 de Abril No. 718 (2) (4) Dr. Penza 756 Durazno (8)
(Calle / No. / Teléf. / Ciudad o Localidad)

PROFESIÓN U OCUPACIÓN: Empleado (5)

LUGAR: ..... CARGO: .....

IDEOLOGÍA POLÍTICA: ..... CLASIFICACIÓN: .....

DATOS COMPLEMENTARIOS Soltero(6)
(Est. Civil / Cónyuge / Hijos)

.....
Otros familiares

FECHA	DOCUMENTOS	132172-8 ANTECEDENTES A REGISTRAR
11.7.72 30.8.72 Doc.2 Hoja 8 (J)	D.2033 797PPLRM2	Se encontraba requerido por las FF.CC..Se presentó en el Regimiento de Caballería No. 2 el día 7 de Julio de 1972. (BB)
Set. 72	3436 JPM PM	Procesado en el mes de Setiembre por :"Encubrimiento de Asociación para delinquir.(DD)
23.10.72	3706 R/I	Permanece detenido en una Unidad de las FF.AA..(J)
21.2.73	D. 513 P.P.I.	En el día de la fecha el Sr. Juez Militar de Instrucción de 3er. Turno decretó su procesamiento y prisión sin incomunicación y embargo genérico sobre sus bienes y acciones.(CC)
9.7.73	D. 1502	Se encuentra detenido en el E.M.I.R. No.1 (Libertad) EVAL A-2 (GG)
15.10.74	D. 3093	El día 14/Set. ppdo. solicita para trasladarse a Mdeo desde C. Durazno por el plazo de 72 horas. (D)
16.2.82	D.5757/83	Figura en una relación de la Corte Electoral, de ciudadanos inscriptos en el Registro Cívico Nacional que se encuentram comprendidos en el Art. 1, Literal "B" del Acto Institucional No.4, con prohibición de ejercer el derecho de voto.(Procesado por delitos de"Lesa Nación" .EVAL : A-1 (VL) Ind.(1) Y(2)

Impreso en

FECHA	DOCUMENTOS	132172-8 ANTECEDENTES A REGISTRAR Fs 3
16.2.82	D.6004/81/ 55	Se encuentra comprendido en el Art. lo.Literal b) del Acto Inst. No.4,por haber sido procesado el 21.9.72 por los delitos previstos en :C.P.O. 197 y 150. EVAL. A-1 (LA)
5.7.83	18378/82	2.9.82 -Ficha del E.M.I.R.No.1, establece:detenido el 22.9.72,liberado el 17.12.73.Integrante del M.L.N. EVAL.:B-2 Ind. del (3)al(6)(Q)
5.7.83	24738/83 Pág.17	3.3.83-Figura en una relación procedente de P.M.E. de Libertades Vigiladas, Categorías A y B.Detenido el 7.7.72; liberado el 22.11.73.Unidad de Control: Reg. C.Bldo.2. EVAL.:A-1 Ind.(7)(Q)
5.7.83	24862/83 Pág.73	8.3.83- Ind.Idem Doc. 24738/83,variando fecha de liberado el 17.12.73.Ind.(8) EVAL.:A-1(Q)
5.7.83	24766/83 Pág.3	3.3.83-Figura en una relación de reclusos que no se posee acta de interrogatorio.Unidad de Control:Reg . C.2.Situación :Liberado.EVAL.A-1 (Q)
15.8.83	152/80 Pág.8	En Consolidado de la P.M.E. de fecha 3.4.80, figura como"Libertad Vigilada",siendo su unidad de control el Reg. C.M.2.EVAL.:A-1(Y)
21.3.84 Pág.2650	8401107 a 2652	1977- Aporta información ya registrada en la ficha agregando:Recluso No.379.EVAL.A-1(BB)

.../// Impreso en

FECHA	DOCUMENTOS	132172-8 ANTECEDENTES A REGISTRAR Fs 4
23.4.84	8402584 Pág.5	En Consolidado de P.M.E. al 29.2.84, figura como Libertad Vigilada Cat."C", Unidad de Control: R.C.Bldo. 2, habiendo fijado domicilio.EVAL.A-1 Ind.(9) (00)

Impreso en Chile

SERVICIO DE INFORMACION DE DEFENSA
Dep. 1

132173-6 Confeccionado el 4 OCT. 1973

F. 1

V A R I O S

FOTO

Apellidos ROSSY RODRIGUEZ

Nombres Angela

Fecha de Nacimiento

Lugar de Nacimiento

Est. Civil

Cred. Cívica Céd. Identidad 744.583

Otros Documentos

Ocupación

Padre

Madre

Domicilio Martín Berinduague 448. Ciudad

Otros datos

FICHA COMPLEMENTARIA

DOCUMENTO		132173 ANTECEDENTES	Fs. 2
FECHA	ORIGEN		
12.7.72	Doc.1987	Dicha persona visito al extremista ROSSY RODRIGUEZ Rubens; -(SS)-	

MICROFILMADO 10 JUL 1994

FS1

MINISTERIO DE DEFENSA NACIONAL

S. I. D. 132174-4

D. 22 MAR. 1976 Secc. 1

Sub Secc. G

Ficha Nro. ..... Confec. .....

ROVIRA de MARTINEZ — Apellidos

Iride — Nombres

DOCUMENTOS: C/C ..... (Serie / Nro.) C/I. 361.930 (Nro. / Dpto.)

OTROS DOC. ..... (Pasaporte / Lib. Enrol. / etc.)

NACIMIENTO: ..... (Fecha / Lugar)

DOMICILIO: Guayaqui Nro. 3251 casi 26 de Marzo — MONTEVIDEO.- (Calle / Nro. / Teléf. / Ciudad o Localidad)

PROFESION U OCUPACION: Odontólogo

LUGAR: centro Nro.3. de Asig.Familiares.- CARGO: .....

IDEOLOGIA POLITICA: ..... CLASIFICACION: .....

DATOS COMPLEMENTARIOS: ..... (Est. Civil / Cónyuge / Hijos)

..... (Otros familiares)

FS2

Fecha	Documentos	132174 ANTECEDENTES A REGISTRAR
15.3.76	D. 0350	- Integro la Asamblea General del Claustro Universitario. (SS) EVAL: B - 2.-
30-11-78	1636	- Idem Doc. anterior.- (C)
11.10.83	31109/5	Indica idem al doc. 0350/76. Eval.A-2.(ME)

MICROFILMADO 10 JUL 1994

MINISTERIO DE DEFENSA NACIONAL

" S "

Dep. I Sec. I

Sub - Secc. C/G. 15-2

Ficha Nro. ... Confec. 12/9/75

S. I. D. 132175-1

ROVIRA MOLINS(1) Jaime Saúl (2)

Apellidos Nombres

DOCUMENTOS: C/C. AXA Nº19.487 (3) C/I. 519.167 (4)

Serie Nro. Nro. Dpto.

OTROS DOC. ____

Pasaporte Lib. Enrol. etc.

NACIMIENTO: 08.09.927 - Mdeo.(5)

Fecha Lugar

DOMICILIO: Luis de la Torre Nº468 (6)

Calle Nro. Telét. Ciudad o Localidad

PROFESION U OCUPACION: Ing.Agr.

LUGAR: ____ CARGO: ____

IDEOLOGIA POLITICA: ____ CLASIFICACION: ____

DATOS COMPLEMENTARIOS: ____

Est. Civil Cónyuge Hijos

Otros fami[illegible]

Fecha	Documentos	132175 ANTECEDENTES A REGISTRAR 52
12/9/75	"El País"	**En el día de ayer fue designado por el Poder Ejecutivo, Presidente de la Comisión Honoraria del Plan Agropecuario, por un período de cuatro años.-(II)**
23/I/982	Doc. 11244	D.I.I. "El Popular" del 21/8/973- Candidato por la Facultad de Agronomía, orden egresados, lista Nº76, lema "Movimiento Universitario Nacionalista" de tendencia democrática, para integrar la Asamblea General del Claustro Universitario*- 21/IX/977- Se establece que será publicada una conferencia dictada por el causante durante la exposición de ganadería del "Prado 77", por la revista de FUCREA.- 27/IX/977- Se establece que el causante es Presidente de la Comisión Honoraria del Plan Agropecuario, disertada en la Bolsa de Comercio sobre Nueva Zelanda, país agropecuario desarrollado. 22/VIII/978- Integra nómina de docentes dada a publicidad el día 28/VI/968 por la Federación de Docentes Universitarios del Uruguay, que suscriben un compromiso en el que rechazan y se comprometen a resistir todo tipo de intervención del Poder Ejecutivo en la Universidad de la República.- (LG)
14/VII/981	Doc. 5896	Se aprobó una solicitud de beca a nombre de JAIME RAUL ROVIRA MORRIS, no pudiéndose establecer si se trata de la misma persona que registra el antecedente anterior.(Nota 1524/81/D)-(LG)

FECHA	DOCUMENTOS	ROVIRA, Jaime 132175 ANTECEDENTES A REGISTRAR	F.3
10.6.82	D.15793	"Búsqueda"9.6.82/Integra en repres ntación del Ministerio de Agricultura y Pesca,la Comisión Asesora para el Sector Agropecuario,dispuesta por el P.E..-(AD)(Indica1).-	
	11.X.83	Memo(A)2358/83 para el C-2/ ESMACO.-(i).-	
8.X.83	D.31121/21	-Indica (2 al 6).-(i).-	

MICROFILMADO

10 JUL. 1984

SERVICIO DE INFORMACION
DE DEFENSA

Dep. 1

13216-9

5.1

Confeccionado el 4 de Diciembre de 1969

VARIOS

FOTO

Apellidos ROVIRA

Nombres Jorge

Fecha de Nacimiento

Lugar de Nacimiento

Est. Civil

Cred. Cívica: Céd. Identidad

Otros Documentos

Ocupación

Padre

Madre

Domicilio Ciudad

Otros datos:

[redacted]

FICHA COMPLEMENTARIA

DOCUMENTO		132176 ANTECEDENTES F.2
Fecha	Origen	
9/X/68	B.79-D.160	- Estuvo presente en la Asamblea Constitutiva del Movimiento Uruguayó de Iglesia y Sociedad que se realizó en el Parque 17 de Febrero de la Playa Pomento.-

MICROFILMADO 10 JUL 1984

JUNTA DE COMANDANTES EN JEFE

S. I. D.

132177-7

21.7.83

Dep. I Secc. I

Sub Secc. A/N

Ficha Nº ..... Confec. .....

ROVIRA GRILLE — Apellidos

Luis — Nombres

DOCUMENTOS: C/C. ..... Serie ..... Nº ..... C/I. ..... Nº ..... Dpto. .....

OTROS DOC. ..... Pasaporte ..... Lib. Enrol. ..... etc. .....

NACIMIENTO: ..... Fecha ..... Lugar .....

DOMICILIO: ..... Calle ..... Nº ..... Teléf. ..... Ciudad o Localidad .....

PROFESION U OCUPACION: .....

LUGAR: ..... CARGO: .....

IDEOLOGIA POLITICA: ..... CLASIFICACION: .....

DATOS COMPLEMENTARIOS ..... Est. Civil ..... Cónyuge ..... Hijos .....

..... Otros familiares

Fecha	Documentos	132177 ANTECEDENTES A REGISTRAR Fs.2
21.7.83	474/80 Pag. 02	- 10.9.80: En la fecha se establece que colabora con la revista "LA PLAZA", de contenido netamente izquierdista.- Editada en la Ciudad de La Paz y difundida en la Ciudad de Las Piedras y en nuestra Capital.- Eval.A-1 (Y(

MICROFILMADO 10 JUL. 1984

JUNTA DE COMANDANTES EN JEFE
S. I. D.

132178-5

Dep. I — Secc. I — Fs. 1

Sub. Secc. A/N

Ficha N.º ..... Confec. 21.12.82

ROVIRA — Apellidos

Marcelo — Nombres

DOCUMENTOS: C/C ..... Serie ..... N.º ..... C/I. ..... N.º ..... Dpto.

OTROS DOC. ..... Pasaporte ..... Lib. Enrol. ..... etc.

NACIMIENTO: ..... Fecha ..... Lugar

DOMICILIO: ..... Calle ..... N.º ..... Teléf. ..... Ciudad o Localidad

PROFESION U OCUPACION: .....

LUGAR: ..... CARGO: .....

IDEOLOGIA POLITICA: ..... CLASIFICACION: .....

DATOS COMPLEMENTARIOS: ..... Est.Civil ..... Cónyuge ..... Hijos

Hijo de Ex-Canciller uruguayo Alejandro ROVIRA

Otros familiares

[redacted]

Fecha	Documentos	132178 ANTECEDENTES A REGISTRAR	F.2
18.11.8	.D.22.270	Habría trabajado en la Empresa ELICET S.A., ubicadd en San José de Costa Rica, es de destacar que en la mencionada Empresa, estaría integrado por el Ex-Teniente requerido con el No. 1201 por ser integrante del PC. Walter Hugo ALCALDE BAYVIERI, conjuntamente con su espose Sonia QUIÑONES de ALCALDE, la misma se encarga de las ventas al cuerpo diplomático. Es de destacar que esta empresa se dedica a la Importación Exportación, representación y zonas francas, de diversos artículos.-Eval.F-6.-(FE)	

MICROFILMADO 10 JUL. 1984

SERVICIO DE INFORMACION DE DEFENSA
Dep. 1

132179-3

Confeccionado el 26 ABR. 1971 F.S. 1

V A R I O S

FOTO

Apellidos ROVIRA

Nombres Margot

Fecha de Nacimiento

Lugar de Nacimiento

Est. Civil

Cred. Cívica Céd. Identidad

Otros Documentos

Ocupación Est. de la Fac. de C. Económicas.

Padre

Madre

Domicilio Cnel. Díaz Ciudad

Otros datos [redacted]

FICHA COMPLEMENTARIA

DOCUMENTO		1321/9 ANTECEDENTES Fs. 2
FECHA	ORIGEN	
13.7.73	Doc. 1661 Aval. F-6	Figura en una relación de personas incautada en un local del Movimiento Universitario Nacionalista.-qq

MICROFILMADO 10 JUL. 1984

SERVICIO DE INTELIGENCIA
División I
(Seguridad)

MINISTERIO DE DEFENSA NACIONAL
SERVICIO DE INFORMACION DE DEFENSA
M / F
132180-1

Sección
Act. Ant. Nac.
Ficha N.º

Nombres y Apellidos: ROVIRA TURELL de BILLOROU, María Celia

Fecha de Nacimiento: 23-XII-1917

Lugar de Nacimiento: Montevideo, Uruguay
(País - Ciudad o Localidad - etc.)

Cred. Civ.: Serie ..... N.º ..... Ced. Identidad: 301.090 (1)

Otros documentos: .....
(Pasaporte - Libreta Enrolam. - etc.)

Domicilio: Canelones 1336, Mont.
(Ciudad o Localidad) (Calle) (N.º) (Telef.)

Filiación

Edad Aparente ..... Color del Cutis .....

Color del Cabello ..... Estatura Aproximada .....

Complexión ..... Aspecto Social .....

Señas particulares .....

.....

Ficha confeccionada en Montevideo el 2 de setiembre de 1950

132180

F.2

ACTIVIDADES

(1) Laborales: Profesión Profesora E.Se. Lugar de trabajo .....

Cargo ..... Antigüedad .....

Otras Actividades .....

.....

(2) Políticas: Ideología Comunista ..... Actuación activista .....

Antecedentes 1950, en Colombia, expulsada por las aut. por activ. comunistas.

Antecedentes familiares Hija de José y de Elvira. .....

(3) Sociales: Estado Civil Casada (2) Religión ..... Figuración .....

Grado Instrucción ..... Lugares que frecuenta .....

(4) Económicas: Situación ..... Capital aprox. ..... Vehículo ..... marca y N.o

Otros datos .....

Datos Complementarios .....

Apreciación Personal Gral. .....

.....

.....

TURELLde BILLORCU, FICHA COMPLEMENTARIA María Celia

Documento 132180 Antecedentes R.3

Fecha	Origen	
7-VIII-53	Marcha	-Firma una carta, publicada en este semanario, en la que conjuntamente con otros educadores, comunistas en su mayoría, defienden la posición de la Profesora Amanda Canale (Comunista), acusada de realizar propaganda comunista mientras dictaba clases en liceos de la Capital.
30-IX-950	III-B-Art.13	-Adherente al Comité Nacional de Intelectuales comunistas.
21-VI-958	Inf.Div.Seg-I	-Profesora de Dibujo(Quinto grado).
4-V-1963	"Cab.Rojas en el Uruguay"	-Afiliada a la Asociación de Intelectuales, Artistas, Periodistas y Escritores"(AIAPE). Firmante de una adhesión a los programas y candidaturas del Partido Comunista para el acto eleccionario de 1950, conjuntamente con otros "intelectuales". Durante 1950, se vio envuelta en un proceso llevado a cabo por las autoridades de Colombia y motivado por las actividades comunistas de la reseñada; posteriormente fué expulsada de dicho país.
16.12.76 PD. 7 a 7	1559	7.12.76 -Al tenerse conocimiento de que se estaba efectuando una "muestra Yugoeslava" en la Galeria Losada, fue entrevistada e indagada. Manifestando que la muestra es presentada por la embajada de ese País en el Uruguay y consta de una muestra de dibujos y grabados y en clausura, que se efectuara en el día de hoy se efectuara una conferencia a cargo de Walter Speranza.- (DD) (1) a (2)

FICHA COMPLEMENTARIA

Documento		132180 Antecedentes Fs. 4
Fecha	Origen	
16.12.76 PD. 7 a 7	1560	8.12.76 -Como organizado de la muestra de pintura Yugoeslava, le fue comunicado , que el actor Walter Sperenza no podía efectuar la conferencia de clausura.- (DD)

MICROFILMADO 10 JUL. 1984

SERVICIO DE INFORMACION DE DEFENSA

Dep. 1

13218 1-9 Confeccionado el 27 NOV. 1973 R.1

V A R I O S

FOTO

Apellidos ROVIRA SANCHEZ

Nombres María Elba

Fecha de Nacimiento

Lugar de Nacimiento

Est. Civil

Cred. Cívica Céd. Identidad 28.942

Otros Documentos

Ocupación

Padre

Madre

Domicilio Ram. Rep. Dominicana 2975. Ap.27 Ciudad

Otros datos

FICHA COMPLEMENTARIA

DOCUMENTO		132181 ANTECEDENTES E.2
FECHA	ORIGEN	
12.7.72	Doc. 1987 Eval. A-2	Figura en una relación de peronas que visitan al extremista Neldo Valeta. ..qq..

MICROFILMADO 10 JUL 1974

Ficha confeccionada el 1/8/73

MINISTERIO DE DEFENSA NACIONAL
S. I. D.

132182-7

Dep. PE Sec. 1
Sub-Secc. A/N
Ficha Nº____ Confec.____

ROVIRA — Apellidos
Nelson L. — Nombres

DOCUMENTOS: C/C. ____ Serie ____ Nro. C/I ____ Nro. ____ Dpto.

OTROS DOC. ____ Pasaporte ____ Lib. Enrol. ____ etc.

NACIMIENTO: ____ Fecha ____ Lugar

DOMICILIO: ____ Calle ____ Nro. ____ Teléf. ____ Ciudad o Localidad

PROFESION U OCUPACION: ____

LUGAR: ____ CARGO: ____

IDEOLOGIA POLITICA: ____ CLASIFICACION: ____

DATOS COMPLEMENTARIOS: ____ Est. Civil ____ Cónyuge ____ Hijos

____ Otros familiares

Fecha	Documentos	132182 ANTECEDENTES A REGISTRAR	F.2
19/7/73 Anex.1A.	D.1682 P.P.I. E.M.G.E,	-fué puesto en libertad en el mes de mayo/73.(H).	

MICROFILMADO 10 JUL 1984

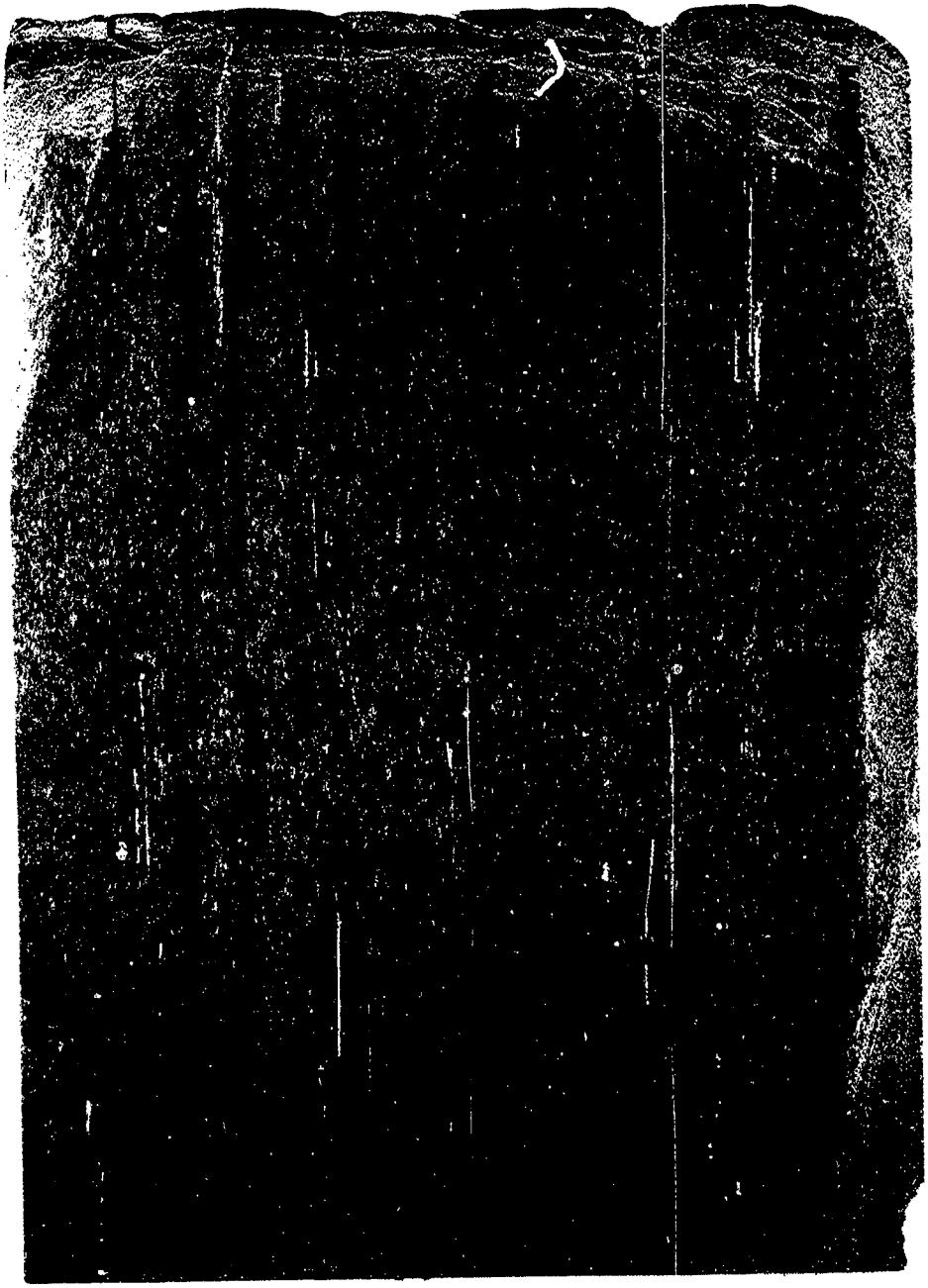

JUNTA DE COMANDANTES EN JEFE

S. I. D. 132184-3

Dep. I

Sub Secc. A/N

Ficha Nº ..... Confec. .....

ROSALES PAULOS — Apellidos

JULIO RAMON — Nombres

NO SE UBICO CARATULA

DOCUMENTOS: C/C ..... Serie ..... Nº ..... C/I. ..... Nº ..... Dpto. .....

OTROS DOC. ..... Pasaporte ..... Lib. Enrol. ..... etc. .....

NACIMIENTO: ..... Fecha ..... Lugar .....

DOMICILIO: ..... Calle ..... Nº ..... Teléf. ..... Ciudad o Localidad .....

PROFESION U OCUPACION: .....

10 JUL 1984

LUGAR: ..... CARGO: .....

IDEOLOGIA POLITICA: ..... CLASIFICACION: .....

DATOS COMPLEMENTARIOS: ..... Est. Civil ..... Cónyuge ..... Hijos .....

..... Otros familiares .....

VARIOS

JUNTA DE COMANDANTES EN JEFE

S. I. D.

132185-0

08.07.82 Dep. 1 Secc. 1

Sub Secc. A/N

Ficha Nº ..... Confec. .....

ROVOIR (Apellidos) ..... Carlos (Nombres) .....

DOCUMENTOS: C/C. ..... (Serie / Nº) C/I. ..... (Nº / Dpto.)

OTROS DOC. ..... (Pasaporte / Lib. Enro'. / etc.)

NACIMIENTO: ..... (Fecha / Lugar)

DOMICILIO: ..... (Calle / Nº / Teléf. / Ciudad o Localidad)

PROFESION U OCUPACION: .....

LUGAR: ..... CARGO: .....

IDEOLOGIA POLITICA: ..... CLASIFICACION: .....

DATOS COMPLEMENTARIOS ..... (Est. Civil / Cónyuge / Hijos)

..... (Otros familiares)

Fecha	Documentos	132185 ANTECEDENTES A REGISTRAR Fs. 2
26.06.82	16.384	Concurrió al X Consejo Diocesano de Laicos, efectuado en la Curia Local en la zona del Daymán (Salto), días 8 y 9 de mayo del año en curso.Eval: B-2.Indica (1) (2) (VL) (M).-

MICROFILMADO 10 JUL. 1984

SERVICIO DE INFORMACION DE DEFENSA
Dep. 1

132186-8

Confeccionado el 2 ENE. 1974 Rs. 1

VARIOS

FOTO

Apellidos ROVOSKY

Nombres Daniel

Fecha de Nacimiento

Lugar de Nacimiento

Est. Civil

Cred. Civica Céd. Identidad

Ctros Documentos

Ocupación

Padre

Madre

Domicilio Ciudad

Otros datos

FICHA COMPLEMENTARIA

DOCUMENTO		132186 ANTECEDENTES Fs. 2
FECHA	ORIGEN	
1.8.73	Doc. 2079	Integrante del Comité del Frente Amplio en P. Carre tas. ..qq.. Ev: F_6.

MICROFILMADO 10 JUL. 1984

19/11/71

FS1

MINISTERIO DE DEFENSA NACIONAL
S. I. D.

132187-6

Dep. I Secc I
Sub-Secc. A/N
Ficha N.o..... Confec.....

ROWIENCKI (Apellidos) Gerardo (Nombres)

DOCUMENTOS: C/C ..... (Serie / N o) C/I 21.486 (1) (N.o / Dpto.)

OTROS DOC. ..... (Pasaporte / Lib. Enrol. / etc.)

NACIMIENTO ..... (Fecha / Lugar)

DOMICILIO: ..... (Calle / N.o / Teléf. / Ciudad o Localidad)

PROFESION U OCUPACION: .....

LUGAR: ..... CARGO: .....

IDEOLOGIA POLITICA Comunista (2) CLASIFICACION UJC. (3)

DATOS COMPLEMENTARIOS ..... (Est. Civil / Conyuge / Hijos)

Otros famil[illegible]

Fecha	Documentos	132187 ANTECEDENTES A REGISTRAR
29/XII/70	-72-151	-Integrante de la delegacion del Dpto. de Salto al primer encuentro del Litoral de la UJC.-Indica. ① al ③

MICROFILMADO

10 JUL. 1984

SERVICIO DE INFORMACION DE DEFENSA
Dep. 1

132188-4 Confeccionado el 21/6/72

B-1

VARIOS

FOTO

Apellidos ROWINSKI RIVERO

Nombres Alberto

Fecha de Nacimiento 26 años en 1972)

Lugar de Nacimiento

Est. Civil Soltero

Cred. Cívica Céd. Identidad 1.155.773

Otros Documentos

Ocupación Actor Independiente

Padre

Madre

Domicilio ANDES Nº 1152 Apto. 103 Ciudad Montevideo

(2) ó Nro.1122

Otros datos

CHIESA Hnos. Ltda - 8.000 - 3 - 72

FICHA COMPLEMENTARIA

B-2

DOCUMENTO Fecha	Origen	132188 ANTECEDENTES
4/6/72	J.P.M.(p.d.) (1155)	En la fecha fue detenido en averiguación por la Policia, en Avda. 8 de Octubre y Cipriano Miró. Estaba con su hermano Jorge.. Posteriormente recobra su libertad al igual que el hermano.. (FF)
14.6.72	Doc.1460 JPM (PD)	Indica lo mismo que el documento anterior JPM (PD) (1155) con fecha 4.6.72. Indica (1).- (00)
24-4-71	Marcha	Figura en una lista de adherentes al F.A. de la Escuela Nal. de Bellas Artes.- (C)
29-10-71	16/1	En diciembre del970 figura como Becario de la Universidad de la Republica, percibiendo un sueldo mensual neto de $ 14.850,oo.- (E)
21.12.72	4315	Indida Idem. Doc.16/1 agregando un sueldo de $15.000 (BB).-
29-11-83	3c293/023	"PRESSUR" No.033 del 30-10-83; informa que la obra del causante titulada "Reunion de muertos en familia" seleccionada para participar en el Festival de Teatro Venezolano alcanzo un relevante exito; agregando que la prensa venezolana destacó los méritos de esta obra señalando que la misma trasmite "violencia, emocion y ambiente de tortura". Eval.A-1 (SI)
24.2.84	8400261/54	Indica idem doc. anteri r Eval:A-1 (00)

MICROFILMADO 10 JUL

S. I. D. 132189-2

Sub - Secc. A/N. FS J
Ficha Nro. _____ Confec. 9/6/75

ROWINSKI — Alfredo
Apellidos — Nombres

DOCUMENTOS: C/C. _____ C/I. _____
Serie — Nro. — Nro. — Dpto.

OTROS DOC. _____
Pasaporte — Lib. Enrol. — etc.

NACIMIENTO: _____
Fecha — Lugar

DOMICILIO: _____
Calle — Nro. — Teléf. — Ciudad o Localidad

PROFESION U OCUPACION: Actor Teatral

LUGAR: _____ CARGO: _____

IDEOLOGIA POLITICA: COMUNISTA CLASIFICACION: U.J.C.

DATOS COMPLEMENTARIOS: _____
Est. Civil — Cónyuge — Hijos

_____
Otros familiares

Fecha	Documentos	132189 ANTECEDENTES A REGISTRAR R.2
3/8/75	D.979	Integrante del Comité Central de la UJC.-Miembro del Círculo de la Facultad de Ciencias Económicas al igual que su hermano Jorge ROWINKI.- De acuerdo a las declaraciones del detenido RUBEN GIORGETTA CASENAVE.-(J) Eval.C-3.-

MICROFILMADO 10 JUL.

F-31

JUNTA DE COMANDANTES EN JEFE 132190-0 Dep. I Secc. I

S. I. D. Sub Secc. A/N

Ficha Nº ..... Confec. .....

ROWINSKY PRZESTRZELENIEC DAVID

Apellidos Nombres

BXX

DOCUMENTOS: C/C ..... C/I. .....

Serie Nº Nº Dpto.

OTROS DOC. .....

Pasaporte Lib. Enrol. etc.

NACIMIENTO: .....

Fecha Lugar

DOMICILIO: .....

Calle Nº Teléf. Ciudad o Localidad

MICROFILMADO

10 JUL. 1984

PROFESION U OCUPACION: .....

LUGAR: ..... CARGO: .....

IDEOLOGIA POLITICA: ..... CLASIFICACION: .....

DATOS COMPLEMENTARIOS: .....

Est. Civil Cónyuge Hijos

.....

Otros familiares

SERVICIO DE INFORMACION DE DEFENSA
Dep. I

MINISTERIO DE DEFENSA NACIONAL
SERVICIO DE INFORMACION DE DEFENSA

M / F

I 132.192-6

..... Sección
Act. Ant. Nac.
Ficha Nº

Nombres y Apellidos: ROWINSKI (1) RIVERO Jorge

Fecha de Nacimiento: 27 años (2) en 1972

Lugar de Nacimiento: .....
(País - Ciudad o Localidad - etc.)

Cred. Cív.: Serie ..... Nº ..... Ced. Identidad: (3) 1.546.989

Otros documentos: .....
(Pasaporte — Libreta Enrolam. — etc.)

FOTO

Domicilio: (4) Isla de Flores No. 1573, Apto. 14.-
(Ciudad o Localidad) (Calle) Nº Teléf

Filiación

Edad aparente ..... Color del Cutis .....

Color del Cabello ..... Estatura Aproximada .....

Complexión ..... Aspecto Social .....

Señas particulares .....

Ficha confeccionada en Montevideo el 25 de junio de 1965.

Fórm. 1

132192

ACTIVIDADES

(1) **Laborales:** Profesión Estudiante - Empleado (B) Lugar de trabajo Diario "EL POPULAR"

Cargo ..... Antigüedad .....

Otras Actividades .....

(2) **Políticas:** Ideología ..... Actuación .....

Antecedentes .....

Antecedentes familiares .....

(3) **Sociales:** Estado Civil (C) Casado Religión ..... Figuración .....

Grado Instrucción ..... Lugares que frecuenta .....

(4) **Económicas:** Situación ..... Capital aprox. ..... Vehículo .....
marca y Nº

Otros datos .....

Datos Complementarios .....

Apreciación Personal Gral. .....

ROWINSKI — FICHA COMPLEMENTARIA — Jorge — P 53

Documento 132192 ANTECEDENTES

Fecha	Origen	
B-76-D-32(1965)-29-XII-963.		El reseñado concurrió a una reunión que realizara el "ATENEO DE ROCHA", en la sede Social del "Club Renacimiento" sito en la calle 19 de Abril casi Julián Graña de la Ciudad de Rocha el día 23 de los corrientes.
Año 1966	Lista FIDEL ROCHA	Figura como 2º Suplente del 6º Titular a la Junta Dptal. en las listas del Frente Izquierda de Liberación en las Elecciones Nacionales del año en curso.
21/V/67	B.45-D.14	Habló en una conferencia del F.I.deL. en el Chuy.-
4/VI/72	J.P.M. (P.D.) (1155)	-En la fecha fue detenido en averiguación por la Policia.- Junto a su hermano Alberto.- Fueron detenidos en Avda. 8 de Octubre y Cipriano Miró. Posteriormente recobran la libertad, por Orden Superior.- (FF) Indica del (1) al (5)
23/VIII/72	"EL POPULAR"	-Conjuntamente con David ŻAK y Federico MARTINEZ, protagonizaron un incidente. Con un grupo de personas que los agredió. (FF)
14.6.72	Doc.1460 JPM (PD)	-Indica lo mismo que el documento JPM (PD) (1155) con fecha 4.6.72.- (OO) Indica (6)

FICHA COMPLEMENTARIA

54

Documento		132192 ANTECEDENTES
Fecha	Origen	
26/5/1975	D.911	-Trabaja en un estudio contable.- Integrante de la organización del Círculo de la Facultad de Ciencias Económicas de la U.J.C.- De acuerdo a declaraciones del detenido RUBEN GIORGETTA CASNAVE.-Eval. C-3.-(J)
3/6/75	D.979	Integra nte del Comité Central al igual que su hermano ALFREDO.-(J) Eval.C-3
21.8.74 JPM PD 07.00	Doc. 2107 a 07.00	- Detenido el 15.8.74 en averiguación en la intersección de 18 de Julio y Paraguay.(SS)-
23.8.74 JPM PD 07.00	Doc.2131 a 07.00	- Internado en el Cilindro Municipal en el marco de las Medidas Prontas de Seguridad.-(SS)-
7.6.75 PD. 07.00	1043 a 07.00	28.5.75 -Se concurre a su domicilio a efectuar su detención al figurar en una lista de presuntos integrantes de la "UJC" provenientes del D-II del E.M.E. -no pudiendo ser ubicado.- (DD)

J. C. J.
Dpto. 1

132192 02 SET. 1976

F.5

Apellidos ROWINSKI RIVERO

Nombres Jorge

Documentos C.C.EAA26431-24 años(1968)-Dom: Gabo-
to 1665-Est.Universitario-Af. al P.C.
Nº 36511-

Ant, Secc: A B C D E G V

☐ ☐ ☐ ☐ ☐ ☐ ☐

Secreto

ANTECEDENTES

132192

Fo 6

Doc. 0001 de fecha 8.1.76 -qq-Ev.:B-2.-

MINISTERIO DE DEFENSA NACIONAL

S.I.D. 132192

57 Dep. I Secc. I

Sub - Secc. G

Ficha Nro.____ Confec.____

ROWINSKY (Apellidos) Jorge (Nombres)

DOCUMENTOS: C/C. (Serie / Nro.) C/I. (Nro. / Dpto.)

OTROS DOC. (Pasaporte / Lib. Enrol. / etc.)

NACIMIENTO: (Fecha / Lugar)

DOMICILIO: (Calle / Nro. / Teléf. / Ciudad o Localidad)

PROFESION U OCUPACION: Estudiante Ciencias Econom.

LUGAR: CARGO:

IDEOLOGIA POLITICA: CLASIFICACION:

DATOS COMPLEMENTARIOS: (Est. Civil / Conyuge / Hijos)

(Otros familiares)

Fs B

Ficha	Documentos	132192 ANTECEDENTES A REGISTRAR
12/9/73	2934	Candidato para integrar la Asamblea General del Claustro Universitario, orden estudiantil lista 67 de la Facultad de Ciencias Econom. (K)

MICROFILMADO

10 JUL. 1984

MINISTERIO DE DEFENSA NACIONAL
S. I. D.

Dep. I Secc I
Sub-Secc. A/N Montev.
Ficha N.o ..... Confec. 29-VI-971

132193-4

ROWINSKY BARBOZA (Apellidos) Roberto (Nombres)

DOCUMENTOS: C/C ..... (Serie / N o) C/I 29865-(Rocha) (N.o / Dpto.)

OTROS DOC. ..... (Pasaporte / Lib. Enrol. / etc.)

NACIMIENTO 20/X/954 (Fecha) Rocha (Lugar)

DOMICILIO: ..... (Calle / N.o / Teléf. / Ciudad o Localidad)

PROFESION U OCUPACION: Empleado Textil BADIL

LUGAR: ..... CARGO: .....

IDEOLOGIA POLITICA ..... CLASIFICACION .....

DATOS COMPLEMENTARIOS ..... (Est. Civil / Conyuge / Hijos)

Hijo de Samuel y Stella ..... (Otros familiares)

Fecha	Documentos	132193 ANTECEDENTES A REGISTRAR Fe 8
30/V/971	B/72-D25	-Fue herido de bala en la pierna izquierda al salir del club comunista de la calle Uruguayana N°3470, siendo internado en el Hospital de Clínicas. luego de ser dado de alta fue entregado a sus padres por orden del Juez de Menores de 2do. Turno.(I)-
31/5/71	75-2344	-Indica lo mismo que el documento anterior.-(PP).-
19.11.74 JPM PD 07.00 a 07.00	Doc.3049	- Detenido el 16.11.74 conjuntamente con otras personas en averiguación de haber participado en una manifestación relámpafo y volantead a eh 18 de Julio y J. Herrera y Obes. Interrogado manifesto: No haber participado en dicha volanteada.-(SS)-
20.11.74 JPM PD 07.00 a 07.00.-	Doc.3051	- Fué puest en libertad posteriormente le ser allanado su domicilio con resultados negativos.-(SS)-

MICROFILMADO 10 JUL. 1974

MINISTERIO DE DEFENSA NACIONAL

Dep. I 5 Secc. 1

S. I. D. 132194-2

Sub Secc. G

Ficha Nro. ..... Confec. 14.4.82

ROWLAND ARROSA — Apellidos

Daniel Eduardo — Nombres

DOCUMENTOS: C/C A.X.A. 20177(1) C/I. 1.492.558
Serie Nro. Nro. Dpto.

OTROS DOC. .....
Pasaporte Lib. Enrol. etc.

NACIMIENTO: .....
Fecha Lugar

DOMICILIO: Avda. de las Américas No. 8092.(2).-
Calle Nro. Teléf. Ciudad o Localidad

PROFESION U OCUPACION: Empleado

LUGAR: Barraca "Federico P. Arrosa" CARGO: .....

IDEOLOGIA POLITICA: ..... CLASIFICACION: .....

DATOS COMPLEMENTARIOS: .....
Est. Civil Cónyuge Hijos

.....
Otros familiares

VB/188

Fecha	Documentos	132194 ANTECEDENTES A REGISTRAR
17.3.82 P.D.Nº	D.12721 075/82	-16.3.82-En el día de ayer, en el local de la Barraca "Federico P. Arrosa", sita en Rondeau 1992, se llevó a cabo una Asamblea de los empleados de la misma, constituyéndose en Asociación Profesional de 1er. Grado, quedando integrada la Comisión Provisoria por el causante, entre otros Eval.A-1.-(JJ)

MICROFILMADO 10 JUL. 1984

61

JUNTA DE COMANDANTES EN JEFE

S. I. D.

132195-9

Dep. I Secc. I

Sub Secc. A/N

Ficha Nro. ____ Confec. 20/12/1978

ROXENA (Apellidos) HILDA (Nombres)

DOCUMENTOS: C/C ..... (Serie, Nro.) C/I. ..... (Nro., Dpto.)

OTROS DOC. ..... (Pasaporte, Lib. Enrol., etc.)

NACIMIENTO: ..... (Fecha, Lugar)

DOMICILIO: ..... (Calle, Nro., Teléf., Ciudad o Localidad)

PROFESION U OCUPACION: Docente de la Universidad de la República

LUGAR: ..... CARGO: .....

IDEOLOGIA POLITICA: ..... CLASIFICACION: .....

DATOS COMPLEMENTARIOS: .....

Est. Civil Hijos

Otros familiares

Fecha	Documentos	132195 ANTECEDENTES A REGISTRAR	
20/9/978	D.1175	-Figura en una nómina de Docentes de la Universidad de la República afiliados al Partido Comunista del Uruguay.Nro. afiliado:54990.Eval.A-1.(P).-	E.B

MICROFILMADO

10 JUL. 1984

JUNTA DE COMANDANTES EN JEFE 132196-7 Dep. I Secc. I

S. I. D. Sub Secc. A/N

Ficha Nro. ____ Confec. 9/8/77

ROXO (Apellidos) Enedir (Nombres)

DOCUMENTOS: C/C ..... (Serie, Nro.) C/I. ..... (Nro., Dpto.)

OTROS DOC. ..... (Pasaporte, Lib. Enrol., etc.)

NACIMIENTO: 32 años (Fecha) ..... (Lugar)

DOMICILIO: 18 de Julio 58 (Calle, Nro.) ..... (Teléf.) Rocha (Ciudad o Localidad)

PROFESION U OCUPACION: Electromecánico

LUGAR: ..... CARGO: .....

IDEOLOGIA POLITICA: ..... CLASIFICACION: .....

DATOS COMPLEMENTARIOS: ..... (Est. Civil, Cónyuge, Hijos)

..... (Otros familiares)

Fecha	Documentos	13219 6 ANTECEDENTES A REGISTRAR
17/5/76	D. 0668	-Afiliado al Partido Comunista No. 61025 desde el 27/10/71. Presentado por Ruben Ocampo. Eval. B-1 (U).-

8/9/77 FJ

J. C. J.
Dpto. 1

132196

Apellidos ROXO

Nombres Enedir

Documentos. AFILIADO AL PARTIDO COMUNISTA No. 61025

Ant. Secc. A ☐ B ☐ C ☐ D ☐ E ☐ G ☐ V ☐

Secreto

132196 ANTECEDENTES

FECHA INGRESO: 27/10/71

EDAD: 32 años

DOCUMENTO: ...

PROFESION: Electromecánico

DOMICILIO: 18 de Julio 5-8 Rocha

17/5/76 - D. 0668 - Eval. B-1 (U).-

MILITARIZADO

10 JUL. 1984

Fs. 1

JUNTA DE COMANDANTES EN JEFE
S. I. D.

132197-5

Dep. I Secc. I
Sub Secc. A/N
Ficha Nro. ____ Confec. 8/9/77

ROXO — Apellidos
Gossi Ramón — Nombres

DOCUMENTOS: C/C ..... (Serie / Nro.) C/I. ..... (Nro. / Dpto.)

OTROS DOC. ..... (Pasaporte / Lib. Enrol. / etc.)

NACIMIENTO: 31 años ..... (Fecha / Lugar)

DOMICILIO: 18 de Julio 58 ..... (Calle / Nro. / Teléf. / Ciudad o Localidad) Rocha

PROFESION U OCUPACION: .....

LUGAR: ..... CARGO: .....

IDEOLOGIA POLITICA: ..... CLASIFICACION: .....

DATOS COMPLEMENTARIOS: ..... (Est. Civil / Cónyuge / Hijos)

Otros familiares

Fecha	Documentos	132197 ANTECEDENTES A REGISTRAR	F. 2
17/5/76	D. 0668	-Afiliado al Partido Comunista No. 59404 desde el 30/9/71. Presentado por Wladv Larroza y Ruben Ocampo. Eval. B-1 (U).-	

8/9/77 E.3

J. C. J.
Dpto. 1

132197

Apellidos ROXO

Nombres Gossi Ramón

Documentos. AFILIADO AL PARTIDO COMUNISTA No. 59404

Ant. Secc. A B C D E G V

☐ ☐ ☐ ☐ ☐ ☐ ☐

Secreto

132197 ANTECEDENTES FS.4.

FECHA INGRESO: 30/9/71

EDAD: 31 años

DOMICILIO: 18 de Julio 58 - Rocha

17/5/76 - D. 0668 - Eval. B-1 (U).-

MIC[illegible]LIZADO

10 JUL. 1984

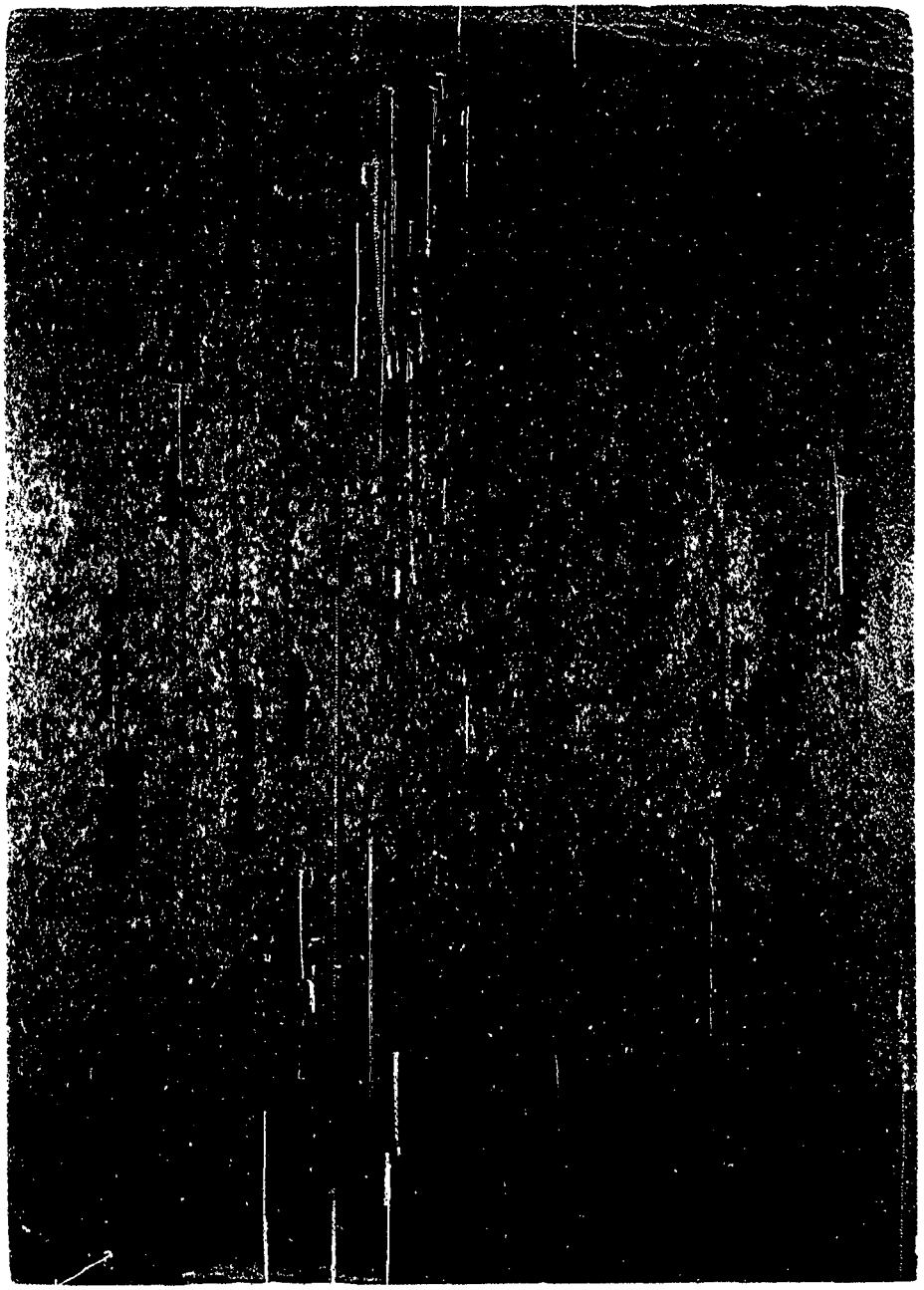

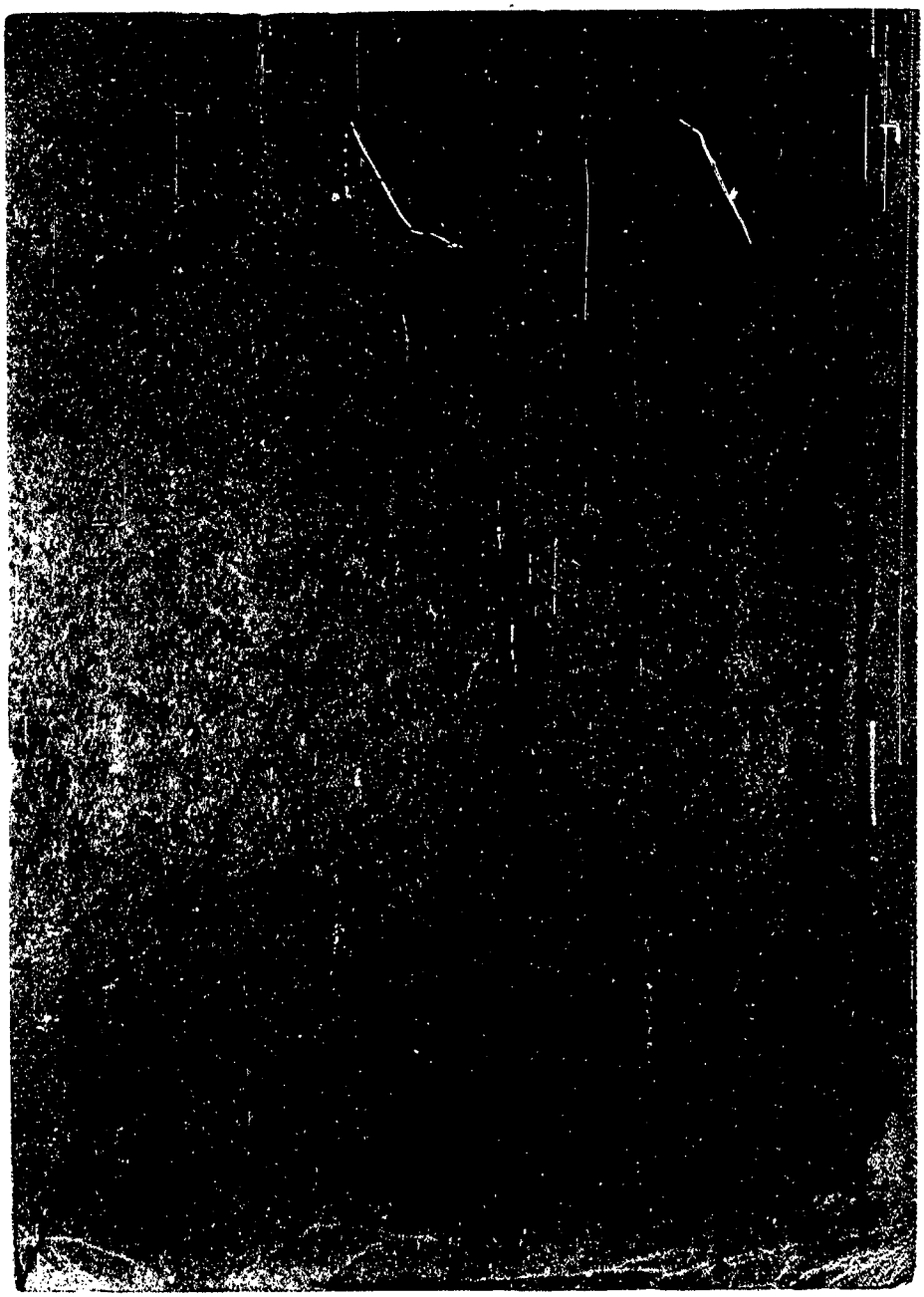

A.N E.1

JUNTA DE COMANDANTES EN JEFE

Dep. I Secc. I

S. I. D. 132199-1

Sub Secc. A/N

Ficha Nº ... ... Confec. 30.4.82

ROYA (Apellidos) Lilia (Nombres)

DOCUMENTOS: C/C ..... (Serie) ..... (Nº) C/I. ..... (Nº) ..... (Dpto.)

OTROS DOC. ..... (Pasaporte) ..... (Lib. Enrol.) ..... (etc.)

NACIMIENTO: ..... (Fecha) ..... (Lugar)

DOMICILIO: ..... (Calle) ..... (Nº) ..... (Telef.) ..... (Ciudad o Localidad)

PROFESION U OCUPACION: .....

LUGAR: ..... CARGO: .....

IDEOLOGIA POLITICA: ..... CLASIFICACION: .....

DATOS COMPLEMENTARIOS: ..... (Est. Civil) ..... (Cónyuge) ..... (Hijos)

..... (Otros familiares)

Fecha	Documentos	132199 ANTECEDENTES A REGISTRAR Fs. 2
21.4.82	13955	RADIO BERLIN del 21.4.82 - La causante, hija del dirigente metalúrgico Rosario ROYA ZAPALA o PIETRARROIA, estuvo presente en una acto llevado a cabo en un Instituto de Educación Sindical, haciendo público su agradecimiento por las demostraciones de solidaridad recibidas por su padre. (OO)
15.11.83	0663/80 pag.11	-16.6.80-Visita en el EMR.1 al recluso No.2316 ROYAL ZAPATA, Rosario. Eval: A-1(M).-

MICROFILMADO 10 JUL. 1984

CARATULA ... EL 1.8.84(00)

...DE COMANDANTES EN JEFE 132200-7

S. I. D.

(a)Saro y Leo(6)

Dep. I Secc. I
Sub Secc. A/N
Ficha No. ..... Confec. 27.9.48

PIETRAROIA
[redacted] ZAFAIA .... Rosario ....
Apellidos Nombres

DOCUMENTOS: C/C. ..A. . 3245 .... C/I. 808.727(2) ....
Serie No. No. Dpto.

OTROS DOC. ...122868...
Pasaporte Lib. Enrol. etc.

NACIMIENTO: ...13.8.12 .... Uruguay ....
Fecha Lugar

Av. Instrucciones 1160 Bis. Ap.4.(1984)(8)

DOMICILIO: ..Pedro Bustamante 219(3) Larrañaga 3972 .Francisco Romero 3861 o 3963 Ap.2.
Calle No. Tel. Ciudad o Localidad
Av. de las Instrucciones 1160(1) Batlle y Ordoñez 3941(5)

PROFESIÓN U OCUPACIÓN: ...Metalurgico (Secretario General del UNTMRA(4)............

LUGAR: .... CARGO: ....

IDEOLOGÍA POLÍTICA: Comunista .... CLASIFICACIÓN: "P.C."(7) Dirigente de C.T.U. ....

DATOS COMPLEMENTARIOS Casado ....
Est. Civil Cónyuge Hijos

Hijo de: Juan y Angela
....
Otros familiares

REPRESENTANTE DEL ... CAMARA DE DIPUTADOS DE MONTEVIDEO(1962)

FECHA	DOCUMENTOS	132200-7	ANTECEDENTES A REGISTRAR

Impreso en

(2) FICHA COMPLEMENTARIA Rosario Pietrarroia.-

Documento Fecha	Origen	132200 Antecedentes Fs. 3
24-III-950.	"Justicia"	- Secretario General del Sindicato Unico de la Industria Metalurgica filial de U.G.T..-
11-VIII-950.	"Justicia".	- Hace un reportaje sobre "El Gremio Metalúrgico se fortalece y se une a la lucha".- Fué nombrado Secretario General en el año 1948. Participa activamente en las luchas del gremio. Es militante del Partido Comunista desde el año 1944.-
2-IX-950.-	"Justicia".	- Dirigente del gremio metalúrgico. Noveno titular a la Cámara de Diputados. Candidato a consideración del mismo Partido.-
8-IX-950.	Verdad.- ".-	- Hará uso de la palabra en un acto comunista en solidaridad con los metalúrgicos en Burgues y Regimiato 9, el día 8-IX-1950.-
22-IX-1950.	"Justicia"	- Hará uso de la palabra en un acto comunista a realizarse el día 12 de octubre a Avenida General Flores y Larrañaga.-
12-X-1950.	"Justicia"	- Integrante de la Delegación Comunista del Uruguay que asistirá al Segundo Congreso de la Paz a realizarse a la Ciudad de Londres.-
10-XI-1950.	"Justicia".-	- Candidato a la Cámara de Representantes de la Lista 63 del Partido Comunista.-
2-II-1951.	"Justicia"	- Concurre al Centro Armenio para informar sobre los problmas del gremio.-

...../

FICHA COMPLEMENTARIA

Documento 132200 Antecedentes Fs. 4

Fecha	Origen	
12-X-1951.	"Justicia"	- Hace declaraciones en este Semanario sobre el próximo Primer Congreso Nacional de Partidarios de la Paz a realizarse en la Ciudad de Montevideo durante los dias 12,13,14, y 15 de los corrientes.-
19-XII-952.	III-F.Ast.19	- Firma, conjuntamente con otros, una exhortación prestigiando la lista 6(comunista) de ANDA en las elecciones de esta (1952) a fin de elegir l s nuevas autoridades de la Comisión Directiva.-
23--III-953.	I-C.Ast.1.Doc. 4.-	- Figura en una relación de elementos adiptos al Partido Comunista Nacónal.-
10-IV-953.	"Justicia".-	- Secretario del Sindicato Metalúrgico, filial de U.G.T..- Hace declaraciones dn este semanario respecto a la campaña financiera del P.C. pro-6.000 suscriptores de Justicia Diario, que saldrá próximamente.-
11-X-1953.	"Justicia".-	- Intervino en las sesions del Congreso Metalúrgico y Mecánico recientemente realizado en Montevideo en pro de la unidad del gremio, constituyéndose un Congreso formando por los tres sindicatos existentes actualmente.-
13-X-1953.	"Justicia".	- Ex-Secretario del S.U.I.M..-
16-X-1953.	"Justicia"	- Secretario General de la Comisión Directiva del Sindicato Unico Metalúrgico, Mcánico y Afines, nueva central comunista de reciente creación.-

.....//

3 (2) FICHA COMPLEMENTARIA Rosario Pietrarroia

Documento Fecha	Origen	132200 Antecedentes Fs. 5
2-VII-1954.	"Justicia"	- Fué enviado por el comunismo nacional a Rusia para asistir a una reunión de dirigentes gremiales comunistas internacionales. Justicia publica una foto en la que aparece en compañía de otros dirigentes comunistas, en momentos de salir del Palacio del Kremlin.-
16-VII-1954.	"Justicia"	- Regresó de la Unión Soviética.-
4-III-1955.	"Justicia"	- Miembro del Comité Nacional del Partido Comunista.-
30-V-1955.	III-B3.Ast.6.	- Igual al inciso anterior.-
19-VII-1955.	"Justicia"	- Miembro del Comité ejecutivo del Partido Comunista.-
20-VII-1955.	"Justicia".	- Miembro del Comité departamental de Montevideo del Partido Comunista.-
17-VIII-955.	"Justicia".	- Ocupará la banca de diputados en lugar de Rodney Arismendi hasta el 30 de setiembre próximo, debido a que éste solicitó licencia por enfermedad hasta la fecha señalada. El pedido de licencia fué concedido en el día de ayer, 16 de los corrientes.-
19-VIII-955.	"Justicia".-	- Electo secretario general del Gremio Metalúrgico (Comunista). Desempeñará, también la direcci de la agrupación comunista de la Empresa EGAM.-
31-XII-955.	Mem.Act.P.C. pág.8.-	- Miembro del Comité ejecutivo de la U.G.T..-

...../

FICHA COMPLEMENTARIA

Documento		73200 Antecedentes Fs.6
Fecha	Origen	
29-VI-956.	"Justicia"	- Secretario de la Unión General de Trabajadores y Secretario de la Unión General de Trabajadores y Secretario General del Sindicato Unico de Metalúrgicos, Mecánicos y Afines (S.U.M.M.A.), filial de aquella.-
15-VIII-956.	"Justicia".	- Igual al inciso anterior. Usó de la palabra en acto realizado en General Flores y Yatay (14-VIII-1956) por el S.U.M.A..-
22-VIII-56.	"Justicia"	- En representación del S.U.M.M.A., asistió a la reunión organizada y realizada por la Federación Autónoma de la Carne en su sede(Grecia 3681) a fin de establecer las bases para la formación de la "Central Unica de Trabajadores".-
26-IX-1958.	III-Gl.Ast.4. Doc.4.-	- Por resolución del IV Congreso nacional de la U.G.T. fué designado miembro de su comité ejecutivo nacional.-
17-V-1958.	III-G-Ast.7. Doc.1.-	- Secretario General del S.U.M.M.A. (filial U.G.T Ha trabajado en las fábricas o empresas EGAM-ACERO/CAUSSI-STIPANICH-M. AMERICANA/ O.FONTANA. Actualmente está trabajando en la Empresa STIPANICH.-
8-VII-1958.	"El Popular".	- Miembro del Comité Ejecutivo del Partido Comunista.-
22-VIII-958.	"El Popular".	- Usé de la palabra en acto realizado en la Plaza Libertad en el día de ayer, por (SUMA).-

..../

FICHA COMPLEMENTARIA Rosario Pietrarroia.

Documento		132200 Antecedentes Fs. 7
Fecha	Origen	
22-IX-1958.	"El Popular".	- Quinto titular para la Cámara de Diputados en las próximas elecciones.-
11-VI-1959.	"El Popular"	- Secretario General del Sindicato Unico Metalúrgico, Mecánicos y Afines, flilial de la U.G.T. Firma un telegrama de este Sindicato expresando solidaridad con los Entes Autónomos en el paro del 10 de junio.-
29-VII-1963.	Ag.Conf.No.5 B.76-D-32.-	- Dirigente del S.U.A.N.P. Asistió como delegado de Uruguay a la Reunión del Secretariado de la Comisión Consultiva de los Sindicatos de la Metalúrgia de la América latina, que se reunió en Montevideo los días 11 y 12 de mayo de 1963, con asistencia de representantes de Brasil, Chile, Perú y Uruguay y un representante del Departamento Profesional de la Metalurgia y la Mecánica de la Federación Sindical Mundial.-
13-IV-964	B-75-(1)-D-85. " El Sol"	Hace declaraciones en el semanario "ElSol" de fecha 13-IV-964, sobre la necesidad de movilización de los gremios, en solidaridad con UTAA, como Secretario general del UNTMRA.(metalurgicos).
4-V-1963.	Lbro."Cabezas Rojas en el Uruguay".-	- Activísimo dirigente comunista y gremial. Miembro del Secretariado Nacional del Comité Ejecutivo Nacional y del Comité Central del Partido Comunista. Secretario de la Unión Nacional de .....

FICHA COMPLEMENTARIA

Documento Fecha	Origen	132200 Antecedentes Fs. 8
///	.....	...Trabajadores del Metal y Ramas Afines(UNTMRA). Dirigente de la Central de Trabajadores del Uruguay(CTU) Orador del Partido Comunista. Ha sido Diputado en suplencia originadas por el titular RODNEY ARISMENDI. Participa activamente en el IV Congreso de la Unión General de Trabajadores(UGT realizado en el Cine "Astor" el 5 de setiembre de 1956, donde integra la presidencia. Varias veces Candidato del Partido Comunista a la Cámara de Representantes. En junio y julio de 1954 fué enviado a Moscú a efectuar un curso de entrenamiento. Posteriormente realizó los siguientes viajes: El 23 de abril viajó con destino a Río de Janeiro(Brasil); El 13 de mayo de 1961 partió con destino a "La Habana"(Cuba); El XVIII Congreso del Partido Comunista del Uruguay, realizado en Montevideo, en julio de 1962, lo designó Miembro del Secretariado Nacional, del Comité Ejecutivo Nacional y del Comité Central del artido Comunista.- Candiato del Partido Comunista en la Lista 1001 del Frente Izquierda de Liberación(FIDEL) como 4to.Titular a la Cámara de Representantes en las Elecciones Nacionales realizadas el 25 de noviembre de 1962.- No salió electo.-
4.VI.964.-	"Epoca".. B-75-(1)-D.213.	Secretario general de la Unión Nacional de Trabajadores del Metal y Ramas Anexas (UNTMRA).-Actualmente tiene 51 años de edad.- Escribe sobre las luchas sindicales y la participación en las mismas de los distintos gremios.-

FICHA COMPLEMENTARIA

Documento 132200 Antecedentes Fs. 9

Fecha	Origen	
28-Ene-966	B-75-D-1.-	Con motivo de cumplir el diario "El Popular", el IX Aniversario, firma una carta abierta dirigida a los trabajadores, dirigentes y personalidades sindicales y populares, en la cual hace un llamamiento en adhesión del homenaje al diario de referencia que se realizará en el Palacio de Sud América el 11 de febrero del corriente año.-
4/VI/965	75/902	-En el dia de la fecha firma como Secretario General del UNTMRA una declaracion de apoyo a las resoluciones tomadas por el personal de la Caja de Asignaciones Nº 31 que rechaza la contratación de una mision tecnico asesora por parte del Concejo Directivo.-
20/VI/65	75/1022	-En el dia 19 /VI/65, se realiza en el Palacio Peñarol, el llamado "Mitin de la Dignidad Nacional", organizado por las izquierdas de nuestro pais, como protesta al decreto del concejo Nacional de Gobierno que prohibio la realizacion en la Ciudad de Montevideo del Congreso Continental de Solidaridad con Cuba y por la Autodeterminacion de los Pueblos.- El reseñado hizo acto de presencia en dicho acto.

FICHA COMPLEMENTARIA de ROYA ZAPALA, Rosa

132200

Fs. 10

Documento		Antecedentes
Fecha	Origen	
1º-I-965	B-75-(1)-D3 "El Popular"	-Con motivo de la culminacion del encuentro obrero del FIDEL, en la sede de 18 de Julio 1443, en donde, se señala, se elaboraron las resoluciones. Se t transcriben las principales intervenciones entre las que figura la del reseñado,
6-III-965.-	B-75(1)D-173.- El Popular.-	Como dirigente metalúrgico es entrevistado por cronista de este diario, manifestando que las criminales agresiones yanquis al Viet-Nam y Laos ponen nuevamente al mundo ante el peligro de otra terrible guerra mundial.-
15-V965.-	B-75(1)D-737.- El Popular.-	Integró la Delegación que en representación del P. C. acompañó los restos de Felix Ramires durante su velatorio en la Casa del Partido, sierra 1720.-
1o./VI/965.-	B-75(1)D-577.-	-Firmante de un manifiesto (de fecha 31/V/965) de apoyo a Cuba castrista, en el que reitera el repudio a cualquier forma de ataque contra el régimen comunista cubano.-Posteriormente este Congreso fue prohibido por el Gobierno de la República.-
Año 1961.-	BM.III/IV.-	-Citado en páginas 22 y 25.-
Año 1961.-	BM.IX/X.-	-Citado en página 17.-
4/IX/965	72/168.-	-Dirigente del UNTMRA.-Hace uso de la palabra en el acto de inauguración del Comité de la Secc.12a. organizado por el FIDEL, realizado en el día de la fecha.-

Rosario FICHA COMPLEMENTARIA Ficha 091

Documento Fecha	Origen	132200 Antecedentes Fs.11
[redacted]	[redacted]	[redacted]
4-VI-965	75/902	-En el día de la fecha firma como Secretario General del UNTMRA una declaración en apoyo de las resoluciones tomadas por el personal de la Caja de Asignaciones Nº31 que rechaza la contratación de una misión técnico asesora por parte del Consejo Directivo.
20/VI/65	75/1022	-En el dia 19/VI/65, se realiza en el Palacio Peñarrol, el llamado "Mitin de la Dignidad Nacional" organizado por los izquierdistas de nuestro pais, como protesta al decreto del Concejo Nacional de Gobierno que prohibe la realizacion del Congreso Continental de Solidaridad con Cuba y por la Autodeterminacion de los Pueblos.-El resenado hizo acto de presencia en dicho acto.-
23-VII-65.	75/1243.- El Popular.-	-En este diario se informa que en el día de la fecha hará uso de la palabra en una Asamblea organizada por el" Comité Metalar",a realizarse en Uruguayana 3470 a las 1830 horas.-
2-VIII-65.	75/1315.- El Popular.-	-Hará uso de la palabra en el Encuentro de los Obreros Metalúrgicos del Seccional 10a.con el Partido Comunista que se realizará el próximo Sábado a las 19 horas.-

FICHA COMPLEMENTARIA

Documento		132209 Antecedentes Fs. 12
Fecha	Origen	
24/VII/965	75/1252.-	En la fecha de ayer en el Ministerio de Instrucción Pública tomaron posesión de los cargos los miembros de la comisión Nacional de Acuerdo Social, creada por el P.E., el reseñado la integra en representación de U.N.T.M.R.A. - - - - - - - -
5/IX/1965.-	75/1715.-	-Con motivo de la inauguración del local central de los Comités de la Zona 12a, en San Martín 2930 el reseñado hizo uso de la palabra en nombre de los Comités Obreros de dicha zona, denunciando enérgicamente el atentado llevado a cabo en el día de ayer contra este local y a quienes lo ordenaron el mismo fué inaugurado en la noche, con el mencionado acto.-
6/IX/65	75/1720	-En el diario El Popular de la fecha, el reseñado desmiente una versión sobre la reunión de la Comisión de "Acuerdo Social" que habría una congelación en los salarios, resolución ésta que los obreros no aceptarían. Aclara qa no partío de la C.N.T. el acuerdo con la política para los salariados aplicados por el CIDE.
15-XI-65	75/2456	-El ressñad o, Secretario del UNTMRA, fue integrante
27-VII-966.	77/127.-	de la Delegación uruguaya, que concurrió al VI Congreso Sihdical Mundial que se desarrolló en Varsovia desde el 8 al 22 de actubre del Cte. año

PIEDRABUENA: 4 FICHA COMPLEMENTARIA Rosario.-

Documento 132200

Fecha	Origen	Antecedentes Fs.13
30-XI-65.	75/2649.- El Popular.	-En calidad de Delegado del Seccional 12a.del Partido Comunista,concurrirá a las Asambleas Públicas de las Agrupaciones,en las que se hará entrega a los afiliados los carnets para el año 1966.-
6-VII-966.-	77/34.-	-Es firmante de un manifiesto del Frente Izquierda de Liberación, por el cual se llama a participar en la "Convención Obrera de ese Frente" que se realizará los días 9 y 10 de julio del corriente año, en la Ciudad de Montecideo.- Es Dirigente de la Unión Nacional de Trabajadores (1) y Ramas Anexas considerado como uno de los elementos más ativistas de ese gremio.-(1)Metalúrgicos..-
1-IX-965.	77/113.-	-El reseñado tuvo activa participación en la Organización y Realización del llamado Congreso del Pueblo, que se realizará en la Ciudad de Montevideo, entre los días 12 y 15 de agosto del corriente año.-
14-VIII-66. 1-IX-966.-	72/87.- B-18-D-1.-	-En la reunión que se realizara en el Palacio Sud-América el día 12 de los corrientes,dentro del marco del"XIX Congreso del Partido Comunista",se resolvió la integración del nuevo Comité Ejecutivo de dicho partido,del cual el reseñado es uno de sus integrantes.-

FICHA COMPLEMENTARIA

Documento Fecha	Origen 132200	Antecedentes Fs. 14
1o. VII 966	B 76 D 52.	El reseñado figura en una relación que integró la reunión de la Asamblea Representativa Nacional del Congreso del Pueblo, llevado a cabo el día 1o. de julio de 1966 a las 2100 hs. en el paraninfo de la Universidad, como representante del gremio del UNTMRA., en su calidad de Secretario General.
10-IX-966.	B-72-D-102.-	-En el acto de Proclama de los Candidatos del"Fren
13 " "	B-75-D-41.-	te Izquierda de Liberación"que tuvo luhar en el Pa lacio Peñarol el día 10 de los corrientes se resol vio que el reseñado sea integrante como ler.Suplen te del 4to. titular a la C. de Diputados por el - "Frente Izquierda de Liberación"(FIDEL) en las - Elecciones nacionales del año 1966.-
Año 1966	Lista "FIDEL"	-Figura como ler.Suplente del 4o. Titular a la Cámara de Representantes en las listas del "Fren te Izquierda de Liberación" en las Elecciones Nacionales del corriente año.
26.5.83	18029/01	-"RADIO BERLIN" 20.8.82: La Asociación Latinoameri cana para los derechos Humanos, presidida por el venezolano Carlos A. PEREZ, encabeza una campaña internacional, por la libertad de más de un cen tenar de detenidos entre los que se encuentra el causante.- Eval.A-1 (Y)

ROYA ZAPALA — FICHA COMPLEMENTARIA — Rosario

Documento Fecha	Origen	13 2200 ANTECEDENTES Fs.15
1-II-966	B-75-D-414	Hará uso de la palabra en el acto público que tendrá lugar en San Martín 2930, organizado por el Comité Compañía de Envases del Frente Izquierda de Liberación.
25-II-966	B-75-D-582	En el diario "El Popular" de la fecha se informa que se iniciará la recolección de firmas para plebiscitar la reforma popular. El reseñado figura como Delegado de UTMRA, siendo integrante de la Comisión del Movimiento que tendrá a su cargo la recolección de las firmas.
4-XI-65	LPJPM	En el día de ayer, llegó procedente de Praga (Checoeslovaquia) Vía SAS Viajó acompañado de JUAN ANGEL TOLEDO, ENRIQUE H. OPALO, ENRIQUE J. PASTORINO y de JOSE A. D'ELIA CORREA y su Sra. DELMA I. BAUZA D'ELIA.-
22-XII-66	LPJPM	Enel día de ayer, llegó procedente de Praga Viajó en compañia de HECTOR RODRIGUEZ DA SILVA. Vía SAS
2-XII-66	LPJPM	En el día de ayer, salió con destino a Praga. Viajó en compañia de ENRIQUE PASTORINO y de ALBA L. CHASSALE DE PASTORINO Vía SAS.-
14-X-66	LPJPM	En el día de ayer, salió con destinos Praga Vía SAS. Viajó en compañia de MARIO BORDABEHERE.-
3-XI-66	LPJPM	En el día de ayer, llegó procedente de Praga. Vía SAS. Viajó en compañia de JOSEFINA BENTOS PEREYRA DE FAYOL y de LUIS ALBERTO FIERRO VIGNOLI.-

FICHA COMPLEMENTARIA

Documento		132200 ANTECEDENTES Fs. 16
Fecha	Origen	
15/XII/1970	Diario "El Popular".-	-En el XX Congreso del Partido Comunista realizado en Diciembre de 1970, fue designado como miembro del Comité Ejecutivo.-
28.XII.1970.	B72 D21	Designado como integrante del Comité Central del Partido Comunista, en el XX Congreso celebrado en diciembre de 1970.
15/XII/968.-	B.75/D.491.-	Efectuó declaraciones sobre el Proyecto de Amnistía, a éste diario, manifestándose a favor del mismo.- (U)
12/NOV/971.-	"MARCHA".- (U)	Candidato a 3er.suplente, del 16.lugar a Diputado, en la lista de la 1001, para las elecciones 1971.-

Rosario

FICHA COMPLEMENTARIA

DOCUMENTO 132200

Fecha	Origen	ANTECEDENTES
		Fs. 17
1969	"El comunismo en el Uruguay" pag.9,14,154, 161	-Alias.Pietrarroia.Figura en una lista de los principales integrantes del CC del PC,Suplente de Jose Luis MASSERA en el Parlamento.Dió conferencias en la ACJ,en un ciclo intitulado Ciclo Informativo sobre la Reforma Constitucional,en el año 1966.Dirigente del UNTRA.-(B)
4/VII/73 Com. FF.CC. No.	1560 862.	Se libra solicitud de captura por pertenecer ala exCNT y haber pasado a la clandestinidad para conspirar contra el País . (R) Indica:
16/3/74	D.0423	-Vinculado a Seregni por haberlo acompañado en su campaña política de las últimas elecciones nacionales (J)
20.9.975	1720	Integra una nomina de personas que recibem material literario de tendencia marxista.- (Eva. B-2). (1).-
29.1.976	D - 130	Figura como integrante del Comité Central del P.C. del Uruguay en el ultimo congreso realizado en el mes de diciembre de 1970. (Eval. B-1).-(S).-

FICHA COMPLEMENTARIA

DOCUMENTO 132200

Fecha	Origen	ANTECEDENTES Fs.18
8.9.76	1149	Su nombre aparece encabezando la lista de titulares integrantes del Comité Central del Comité Central del Partido Comunista del Uruguay .- (Eval. A-1).-(S).-
26.5.976	D - 730	7.3.76 - En la fecha se encuentra detenido en el Grupo de Artillería Nro.1, bajo el regimen de Medidas Prontas de Seguridad (TT).-
13.7.76	D 0900	Indica documento anterior.- (TT).- Eval. A - 1.-
8.9.976	D 1150	Integra una nómina de internados bajo el regimen de Medidas Prontas de Seguridad, pasando al J.M.I./)(PP)
29.9.976	1244	Integra una nómina de personas privadas de libertad en el ambito general del Ejercito al 31.8.976, donde especifica las modificaciones de las situaciones juridicas, pasando éste de " a disposición de la Justicia" a "Procesado".-(PP).-
23.6.77 PD. 7 a 7	599	17.6.77 -Es sindicada en las declaraciones de María del Rosario Braselli Capella, como una de las personas que compulsó a los obreros de la fábrica "Galileo Uruguaya S.A." a afiliarse al "U.N.T.M.R.A".- (DD)

FECHA	DOCUMENTOS	PRIMERO[illegible] Rosario 132200 ANTECEDENTES A REGISTRAR Fs. 19
14.04.69	75-1217 EL POPULAR	-Haciendo uso de la palabra participó del acto organizado por la "Agrupación Mervion" en las calles Agraciada 3715 el mencionado acto se realizó el domingo 13.04.69 (PP)
20.09.70	75-1993	-Firmante de un "Fraterno Llamado a los Obreros Metalúrgicos", en el diario "EL POPULAR", con motivo de realizarse un acto el 3 de octubre en el Palacio Peñarol, al cumplirse el 50 Aniversario del partido Comunista del Uruguay. (PP).
21.04.70	75-570	-Participó haciendo uso de la palabra en el acto que se realizó en el local del UNTMRA en Homenaje a Lennin. (PP)
26.07.73	Doc.1951	-Integrante del Comité Central del Partido Comunista. Utiliza el nombre de Rosario Pietrarroia. Importante dirigente sindical, suplente de legislador, Secretario General del UNTMRA (gremio metalúrgico) es el encargado de tomar la iniciativa con su gremio en todas la propuestas del partido. Como ejemplo, creación de la C.B.T., reforma "Amarilla" ayuda al VIETNAM, etc. (R).
28.10.76	Doc. 1365	-Se establece que con fecha 19.01.76 fue detenido siendo procesado el 09.08.76 por los Arts. 60 (V), 60 (XII), referido al 60 (I) numeral 6o. del CPM. Su causa se encuentra en ambito del Juzgado Militar de Instrucción de Primera Instancia, 4o. Turno y el estado de la misma es de Sumario. Indica (3). (MR).
20.05.77	Doc. 0475 PIE	-Figura en una nómina de privados de libertad en el ámbito del Ejército al 06.08.76. Lugar de Reclusión: Unidades dependientes de la Div.E.1. Eval.: A-1 (i).

FECHA	DOCUMENTOS	132200 ANTECEDENTES A REGISTRAR 15.20
20.05.77	Doc.0475 (B) PME	-Situación del mismo al 06.08.76: Det. 07.03.76 A disposición de la Justicia. Eval.: A-1 (P).
20.05.77	Doc. 475 (d)	-integra nómina de internados al amparo de las MFS en los años 1973, 74, 75, y 76 al 6 de Agosto en el ámbito del Ejército. Internado en Averiguaciones. Pasó a Juez en Julio de 1976. Eval.: A-1 (i)
10.04.78	Doc. 387	-Figura en relación de Movimientos de Reclusos al 31.01.78. Fué Alta al EMIR.1 y BAJA del Grup. Art.1 el 25.01.78. Causa del Movimiento: Traslado - Juez: 1ro.I.Mto.Turno. Fecha de Detenido: 07.03.76. Antecedentes: Procesado Art. 60 (V), 60 (XII) referente al 60 (I) Nal. 60.CPM. Eval.: A-1 (i)
08.01.76	Doc. 0001	-Afiliada al Partido Comunista el 17.04.44 con el No. 695. (Microfilm incautado a RODNEY ARISMENDI) Eval.: B-2 (Y)
28.05.78		-Se contestó por Oficio No. 169/D-I/78 para O.C.I.P. (U) 03.08.78 -Se remitieron datos identificatorios por Mem. (A) No. 685 (Corte Electoral). (U)
03.03.78	Doc. 0223	-24.01.78 -En la fecha fue dado de alta en el E.M.R. no.1 (Libertad) (S).
05.63	A.C.5	-Asistió como delegado a la reunión del Secretario de la Comisión consultiva de los Sindicatos Metalúrgicos en América Latina. Realizado en Montevideo los días 11 y 12 de Mayo de 1963.

FECHA	DOCUMENTOS	132200 ANTECEDENTES A REGISTRAR Fs. 21 PIETRARROIA, Rosario
12.07.63	El Po.	-Secretario Nal. del UNTMRA. Fue entrevistado poréste diario con motivo del próximo Congreso de la CTU, a realizarse en éste mes en Montevideo.
	F.ch.Á.N.	-En el año 1956 era Secretario de la Unión General de Trabajadores.
27.01.69	El Po.	-Secretario General de la Unión de Trabajadores del Metal y Ramas Afines (UNTMRA). Hizo uso de la palabra a fin de dar lectura al informe de apertura del IV Congreso Nacional de la mencionada gremial.
26.06.71	El Popular	-En representación del UNTMRA, hizo uso de la palabra en el 2o. Congreso de la CNT, realizado entre el 23 y 26 de Junio del corriente año, haciendo un balance de las medidas llevadas a cabo por la CNT conjuntamente con éste Sindicato. (T) Indica (4)
19.09.71	El Popular	-Como secretario del UNTMRA formula declaraciones a éste diario, haciendo hincapié en el problema de los salarios y en particular analizó lo referido al 27,20% el que con

...///

FECHA	DOCUMENTOS	132200 ANTECEDENTES A REGISTRAR Fs. 22
		.../// dera insuficiente y hace énfasis en las conquistas logra_ das por éste gremio. (V)
30.01.72	El Popu_ lar	-Luego de su reciente viaje a Chile con motivo de la reu_ nión del Secretario de los Sindicatos Metalúrgicos de Ame rica Latina, dió una conferencia de prensa con fecha 27 del corriente en la sede del UNTMRA sobre el tema "El pro ceso de los cambios estructurales en Chile y la particip<u></u>a ción de los trabajadores. (T)
27.05.72	El Popu_ lar	-Ante la iniciativa actualmente en consideración sobre la realización de una manifestación Popular a efectuarse en fecha próxima con la participación de las organizaciones sindicales, políticas, populares por la pacificación del país, la justicia social, expresa que los gremios agrupa_ dos en el UNTMRA apoyan calurosamente la idea. (V)
21.07.72	El Popu_ lar	-En la fecha proporciona declaraciones a éste diario en relación a las movilizaciones que vienen realizando los gremios agrupados en el UNTMRA.
27.07.72	El Popu_ lar	-Rindió un informe sobre la tratativas en curso con la pa_

//

FECHA	DOCUMENTOS	132200 ANTECEDENTES A REGISTRAR Fs. 23
		// tronal de las distintas ramas de la industria metalúrgica, al Activo de los Comités de Base.
22.08.72	El Popu_ lar	-Secretario General del UNTMRA, brindará el informe de Ba_ lance, a nombre del Consejo Directivo en el acto inaugu_ raldel V Congreso del Sindicato a realizarse los días 1, 2, y 3 del corriente. (T)
07.07.73	Doc.1498	-Se libra solicitud de captura por pertenecer a la ex-CNT, y haber pasado a la clandestinidad para conpirar contra el país. Indica 1(EE)
05.07.73	Doc.1487	-Figura en lista de delegados para integrar el Secretario Ejecutivo de la C.N.T. designado a fines del 71. (K)
15.08.73	Doc.2365	-Figura en información obtenida en interrogatorios a dete_ nidos gremiales en la E.A. y S. (K)
29.11.76	Doc.1505	-Según declaraciones de Balbiani Harrys integraba Sección Sindical del Partido Comunista. Eval.: B-1 (V)
19.01.79	Doc.0095	-Según lo manifestado en la audición "Quince Minutos con //

FECHA	DOCUMENTOS	132200 ANTECEDENTES A REGISTRAR Fs. 24
		// Uruguay" la que se difunde por Radio Moscú, la misma hace mención que el causante dirigente de la CNT, fue designado Presidente de Honor de la Unión Internacional de Sindicatos del Metal que acaba de seccionar en Varsovia. (J)
04.05.81	Doc.3428 Fs. 84 (24)	-09.10.79 -Se dicta Sentencia de 1ra. Instancia condenándolo a 12 años de Penitenciaría por los Delitos previstos en los Arts. 60 (V) CPM, con los agravantes de los incisos 1, 2, 3, del Art. 60 (XI) CPM; Art. 60 (I) inc.-6o. 60 (XII) Art. 7 CPM y 56 CPO. Lugar de Reclusión: EMR1 (O).
13.10.81	Doc: 8596	-Es mencionado en el Boletin del "Comité de familiares de Presos Políticos Uruguayos" del mes de Octubre, como uno de los casos que, sufriendo graves problemas de salud, su estado se ve agravado por la falta de asistencia médica, del Penal de Libertad. Eval.: A-1 (AN)
21.12.81	Doc. 10547	*Parte Especial de Inteligencia Nro. 153/81 -Boletin del "Comité de Familiares de Presos Politicos Uruguayos", referente a las actividades desarrolladas en Paris el mes de noviembre. El dia 2o se realizo un Coloquio, donde frente a la Comisión de Investigación sobre Uruguay, Héli[illegible] da [illegible], denuncio los inhumanos tratos a que fue sometido el causante, asi como también detallo la situación de su estado de salud: "...padece de sordera, le fue extirpado un ojo a consecuencia de un

FECHA	DOCUMENTOS	32200 PIETRARROIA, Rosario ANTECEDENTES A REGISTRAR Fs. 25
12.81	Doc. 10545	*glaucoma, tiene problemas de columna y clavicula, además de estar recibiendo medicamentos para el corazón". También reclamo la libertad del causante conjuntamente a otros presos politicos. Eval.: A-1 (AN)
29.0o.81	Doc. 5303	*31.03.81 -Nota de la Unión Interparlamentaria en relacion a los casos de: MASSERA LERENA, José Luis - TURIANSKY VLADIMIRSKY, Waldimir Ilitach MITESCH GONZALEZ, Alberto CUESTA VILLA, Gerardo - y el causante, para ser presentado el 23 de abril de 1981 ante el Consejo Interparlamentario. En el mismo el Consejo Especial hace una Exposición sucinta de cada uno de los casos, el tratamiento al que han sido expuestos por el mismo, emite un informe relativo a la aplicación de la resolución adoptada por el Consejo Interparlamentario en su 127 periodo de sesiones y finalmente expone su desición, donde reitera su petición de que el observador designado por la Union Interparlamentaria, el diputado Cristian TATTENBACH, de Costa Rica, pueda asistir a las audiencias del Supremo Tribunal Militar en el curso de los cuales serán examinados los casos de las personas anteriormente mencionadas, asi mismo pide que se informe de antemano al observador, las fechas previstas para dichas audiencias. Reitera ademas su peticion de que el causante sea puesto en libertad. Eval.: A-2 (AN)
15.09.81	Doc. 7841	***Integra la lista de personalidades que auspician la Semana de la Amistad Uruguay-Unión Soviética, conmemorando el XXV Aniversario del Instituto Cultural Uruguayo-Soviético (ICUS). PRENSA (Año 1978) (AN)**

FECHA	DOCUMENTOS	ANTECEDENTES A REGISTRAR Fs. 26 — 132200
2.9.81	D.7455	RADIO BERLIN-1.9.81-CARACAS: Los máximos directivos de la central obrera venezolana, dicen en su comunicado que en Uruguay hay más de 600 dirigentes y militantes sindicales presos, entre los cuales menciona entre otros al causante. (M).-
16.02.82	D. 5757/81 19	-Figura en una relacion de la Corte Electoral, de ciudadanos inscriptos en el Registro Civico Nacional, que se encuentran comprendidos en el Art. 1, Literal "B" del Acto Institucional No. 4, con prohibicion de ejercer el derecho de voto. (Procesados por delitos de "Lesa Nacion").EVALUACION A-1(VL) Indica (3) ( )
16.02.82	D.6004/81 47	-Se encuentra comprendido en el Art.lo. literal b) del Acto Institucional No.4,por haber sido procesado el 9/VIII/976 por los delitos previstos en. C.P.M. 60(V); 60 (XII) ref. 60 (I) Num. 6to. C.P.O. EVALUACION A-1 (LA)
26.02.82	Dec. 12222	*El causante es visitado por el Representante del Secretario General de las Naciones Unidas Dr. Rafael RIVAS y el Sr. Aleksander MARTINOVICH, para llevar a cabo un informe sobre la vida y las condiciones de reclusión en Uruguay; dicho informe será presentado ante el Congreso Mundial de los Derechos Humanos a realizarse en Ginebra a partir del 31 de Enero de 1982. Eval.: A-2 (AN)

P-504

F.A 44 A
F.A 11A, 12A, 13A

APELLIDOS 132200 NOMBRES Rosario

FS2

FOTO

Fecha y Lugar de Nacimiento

Domicilio

Documentos

Nacionalidad Mexicano

Profesión [illegible]

Nombre del Padre Nacionalidad

Nombre de la Madre Nacionalidad

Estado Civil Nombre del Cónyuge

Nacionalidad del Cónyuge

Nombre y edad de los hijos

Otros datos La Confederación Obrera Revolucionaria solicita su libertad junto con l[illegible]

FECHA	ORIGEN	13 2200 ANTECEDENTES Fs. 28
		de Vladimir TURIANSKI, CUESTA, como la de los demás presos políticos. (Inf. del Dpto. del M.R.E. Nº de Id. 2324) (Ficha conf. el 18-4-80).-
15-11-77	Doc. Nº 1851/77	UIL (Unión Italiana del Trabajo) (F. A. 11 A) conjuntamente con otras Confederaciones enviaron una carta al Gobierno uruguayo, en razón de que se hallan preocupados por la suerte de la nombrada y por otros presos que están en el Uruguay. (Ficha incrementada el 23-4-80).
15-11-77	Doc. Nº 1851/77	CILS (Confederación Italiana de Trabajadores) (F. A. 12 A) conjuntamente con otras Confederaciones, se halla preocupada por la suerte corrida por la nombrada PIETRARROIA y la de otros presos que están en el Uruguay. (Ficha incrementada el 23-4-80).
15-11-77	Doc. Nº 1851/77	CGIL (Confederación General Italiana del Trabajo) (F. A. 13 A) junto con otras organizaciones, enviaron una carta al Gobierno uruguayo, que interiorizados por la situación política en el Uruguay, se hallan preocupados por la suerte de Rosario PIETRARROIA y la de otros presos que están en el Uruguay. (Ficha incrementada 23-4-80)
	Doc. del M. 2324 EE Nº-	La Confederación Obrera Revolucionaria de México (F. A. 44 A) solicita la libertad de Rosario PIETRARROIA y la de otros detenidos que están en el Uruguay. (Ficha incrementada el 23-4-80).
		(FALTAN DOCUMENTOS)

Imp. Nacional - 1314/79

ROSARIO PIETRARROJA

FECHA	DOCUMENTOS	132200 ANTECEDENTES A REGISTRAR Fs. 29.
21.4.82	13955	RADIO BERLIN del 21.4.82 - Su hija Lilia hizó público su agradecimiento por las muestras de solidaridad recibidas por el causante en el acto llevado a cabo en el Instituto de Educación Sindical.(00)
06.05.82	14.543/82	-Mencionado página/s 256,257 del libro "TESTIMONIO DE UNA NACION AGREDIDA". -EVALUACION : A-1.-(GM) (LA).- 8/10/85 AMPLIACIÓN Fs.49(ME)
28.4.82	14195	-Informa RADIO BERLIN INTERNACIONAL que los metalúrgicos italianos se muestran preocupados por su estado de salud y al reclamar por su libertad manifiestan estar dispuestos a pagarle la mejor atención médica, dentro o fuera de nuestro país.-(TJ)
5.5.82	0.14444	R.BERLIN-5.5.82.-Informa que, en Estocolmo,SUECIA, los trabajadores uruguayos, participaron en la manifestación del 1o. de Mayo.-Los trabajadores uruguayos, llevaban carteles con las consignas,Amnistía y solidaridad con el pueblo salvadoreño y los demás de América Central.- Los trabajadores metalúrgicos suecos, llevaban carteles con el retrato del causante, recogiéndose firmas en favor de los presos y la amnistía.-(Y)

	DOCUMENTOS	132200 ANTECEDENTES A REGISTRAR Fs.30
	D .18240	La Asociación Antifasista Germanoccidentales exigió a nuestro gobierno la libertad del causante y la de todos los presos políticos en una carta dirigida a nuestras autoridades. Dicha Asociación esta integrada por personas que fueron ex-prisioneros de los campos de concentración y otros perseguidos por el Nazismo. La misma expresa su apoyo a la campaña internacional de firmas que Tefectúaala CNT por la libertad de los Sindicalistas presos en Uruguay.- Eval.A-1 (FE)
11.1.83	23598	13.12.82:En oportunidad en que los representantes del Secretario General de la ONU,Dr.Rafael RIVAS POSADA y el Sr. Aleksander MARTINOVICH, visitaron el EMIR 1, solicitaron entrevistarse con el causante, lo que posteriormente realizaron en forma privada. Los temas por los que se interesaron los visitantes fueron: posibles represalias luego de la última visita de los representantes de la ONU en febrero de 1982; referente a la situación del Establecimiento y reclusos:estado de salud, asistencia médica,trato personal que se les brinda,situación disciplinaria,régimen de recreos,etc.- Cabe agregar que la mayoria de los reclusos trataron de deformar la realidad para obtener una opinión favorable a su causa.-Eval.A-1.-(TJ)

FECHA	DOCUMENTOS	13.2200 ANTECEDENTES A REGISTRAR FE-31
10.2.83	D.24324	FECHA DE DETENIDO: 19.1.76, UNIDAD CAPTORA: D.E. I., CONDENADO: 12 años, FECHA DE LIBERTAD PROBABLE: 19.1.88, Art.60(V) CPM,42 y 3 del 60 (XI),60 (I) Nal.6,60 (XII) CPM,7 CPM, 56 CPO.-Eval.A-1.-(FE)
07/3/83	0081/81	-SUM 01/81 del período comprendido entre el 1ro de enero al 15 de febrero de 1981, informa de la entrevista realizada al causante, por representantes de la O.I.T. (Organización Internacional del Trabajo), en el E.M.R. 1.-EVALUACION: A-1 (HH).-
26.4.83	26045/059	La Federación de Trabajadores Metalmecánicos de Lombardía realiza gestiones ante las autoridades uruguaya por la libertad de la causante, aquién han ofrecido el pasaje de Montevideo-Milán en caso de ser liberada.-Eval.A-1.-(FE)
3.6.83	19809/01	"RADIO BERLIN" 20.9.82.- A través de su emisión de la fecha informa que el causante, fue designa por el CONGRESO DE LA UNION INTERNACIONAL DE SINDICATOS DEL METAL, como Presidente de Honor, mientras se encuentra prisionero en el Establecimiento de Reclusión de Libertad.- En dicho Congreso, llevado a cabo en Moscú, la Unión Internacional ratifica su protesta y reclama su excarcelación.- Eval.B-2 (Y)
17.6.83	.....	Memo(A)Nº1289/83 para el C-2 ESMACO.-(i).-

IA	DOCUMENTOS	ANTECEDENTES A REGISTRAR Fs. 32
		132200
23.5.83	24746/83 pag. 30	- 03.03.83- Figura en una relación procedente de la P.M.E. de detenidos en el E.M.R. 1. Detenido el 19.01.76. Pertenece al P.C. EVAL A-1 (B).-
23.6.83	18378/82	- 02.09.82- Ficha del E.M.R. 1 establece: Detenido el 05.03.76. Pertenece al PC. Indica 5 y 6. EVAL B-2 (B)
5/07/83	D.26314 Pág.576 y pág. 1377 y pag 3760	-1971/1978. En información referente al "P.C.", obtenida por el Dpto.III/S.I.D., en éste período, se establece: Integrante de la Mesa Representativa de la C.N.T. Integrante del Comité Central del Partido Comunista. Integrante del Aparato de Seguridad del P.C. 30/04/77. Lo menciona Ricardo SAXLUND en la audición "15 Minutos con el Uruguay" desde Radio Moscú, lo menciona entre una nómina de docentes, universitarios, dirigentes, obreros, etc. que se encuentra detenidos. 16/03/79. Revista "Flashes del Mundo Sindical" del 7/3/79, lo menciona como Secretario General de la "Unión Nacional de Trabajadores de la Metalurgia del Uruguay" (UNTMRA) y vice Presidente de la Unión Internacional de los Sindicatos de la Metalurgia y desde varios años en la 8va. Conferencia Internacional realizada en Noviembre del año 1978, fue elegido Presidente de Honor del U.I.S.M. .//

FECHA	DOCUMENTOS	152200 PIETRARROIA ZAPALA, Rosario ANTECEDENTES A REGISTRAR Fs.33
		//..En Octubre de 1978, mediante un proceso fue condenada a 12 años de reclusión por el único delito de haber defendido los intereses de los trabajadores. "A causa de las crueles torturas que le aplicaron los esbirros del Gobierno de Uruguay, nuestro compañero se encuentra en muy mal estado de salud. Ya que ha perdido un ojo, está prácticamente ciego y deberser sometido a una intervención quirúrgica. Se pretende operarlo en la prisión, sin el más mínimo cuidado médico. Dicha Organización exige al Gobierno Uruguayo que sea liberado el causante junto con los demás Presos Políticos y sindicales."Según el mismo artículo se encontraría detenido en el establecimiento penitenciario de "Libertad". 05/03/76. Evacuado a Gpo. de Art. No. 1. EVAL.A-2 (P) Aporta (7).
7.7.83	0173/80 Pág.2.	22.8.79:Según la audición de "Radio Berlín" de la fecha, Alcides LANZA y Eugenio BENTABERRY en Estocolmo(Suecia), realizaron declaraciones a la prensa denunciando "la grave situación de salud de dirigentes obreros militantes de la ex-CNT",siendo mencionados entre otros el causante.- Eval:B-2(AD)
6.8.83	0663/80 pag.11	-16.6.80-Recluso No.2316, es visitado en el EMR.1 por Lilián PIETROROIA(nuera)Eval:A-1(M).-

FECHA	DOCUMENTOS	132200 ANTECEDENTES A REGISTRAR Fs. 34
12.[illegible].83	0379/80 pág.27	En consolidado de P.M.E. del 31.3.80 figura como: 28.08.78: Sent.1a.I. 12 años. Juez:1a.I.4to.T.- 09.10.79: Condenado 12 años Penit.-Eval.A-1.(ME)
23.8.83	29379/8	El periodico MAYORIA del 21.7.83 informa que en el marco de la preparación de las "Jornadas por la Vida y Libertad" del causante a celebrarse en Milán, las organizaciones sindicales enviaron un telegráma al Presidente de nuestro pais reclamando su libertad(OO)
16.9.83.	30151/83	Indica IDEM.Doc.29379.-Eval.A-1.-(FE)
29.9.83	30824/2	-RADIO BERLIN INTERNACIONAL del 22.9.83: en su audición de la fecha informa que en un acto realizado en BERLIN por los trabajadores de la industria electronica habló FELIX DIAZ, habiéndosele entregado un documento en el que se pide la libertad de la causante entre otros.- Eval.:B-2.- (MB)
12.10.83	31270/3 y 1	RADIO MOSCU- En su audición de fecha 8.10.83 se informa que la Unión Internacional de Sindicatos de Trabajadores del Metal expresa su solidaridad don el causante, quien es Presidente Honorario de la Unión. Eval:B-2 (OO)

PIETRARROJA, Rosario

132200

FECHA	DOCUMENTOS	ANTECEDENTES A REGISTRAR
21-10-83	31423/007	Indica Idem. Doc.31270, aportando que recientemente viajó a Ginebra WASHINGTON BAUZA, quien gestionó el envió de telegramas y cartas a nuestro Gobierno solicitando entre otras cosas la libertad del causante. Eval.A-1 (SI)
10-11-83	31904/001	"RADIO HABANA". En su audición del 2-11-83, indica - idem. Doc. 31270. Eval.B-2 (SI)
10-11-83	31902/001	"RADIO BERLIN". En su audición del 1-11-83, indica idem. Doc. 31270. Eval.B-2 (SI)
18-11-83	32129/002	"RADIO BERLIN". En su audicion del 5-11-83, informa que la Unión Internacional de Sindicatos del Metal en Cuba, reiteró el reclamo de libertad para el causante; agregando que el Presidente de los Metales de la R.D.A. en nombre de 1.700.000 afiliados, abogó también por el causante ante las autoridades uruguayas. Eval.B-2 (SI)
14.12.83	0761/79 Pág.01	Aporta información ya registrada en la ficha.-(AD)
15.2.84	32256/41 y 42	OCT/83 - Es mencionado en las Pag. 41 y 42 del libro "Violaciones de Derechos Humanos en la R.O.U.",

....///

FECHA	DOCUMENTOS	32200 ANTECEDENTES A REGISTRAR
	///...	editado por Amnistia Internacional,formulandose denuncias sobre las causas de su procesamiento, y expresando que fue condenado "a causa de sus anteriores actividades politicas y sindicales ,las que habia desarrollado en una epoca en que eran licitas". Eval:A-1 (00)
7.5.84	8402971/1	RADIO BELIN - En su audición del 23.4.84 informa que la Cámara de Diputados de Venezuela reclama su libertad.(00)
23.5.74	1248	Requerido. Conjuntamente con los dirigentes sindicales de INLASA, Guerrero y Celiar Rodriguez Barboza, se reunieron el sabado 27 de abril, en un local del Comité del F.A. en la Calle Barros Arana, frente a la fábrica de artículos de cueros - BAMA. Ev.B-2 (00)
29.5.84	8403512/04	15.5.84: En correspondencia enviada por Amnistía Internacional desde Perú y en recortes de prensa del mismo país, se menciona que ésta, está desarrollando una campaña mundial por la liberación de varios "presos de conciencia", entre los que figura el causante. Eval.A-1 (SI)
1.6.84	D,8403715/001	23.5.84: "EL DIA": En su edición de la fecha publica un art. titulado "PIDEN POR LA LIBERTAD DEL CAUSANTE" en el que se informa que la Pro-UNTMRA(Unión Nacional de Trabajadores Metalúrgicos y Ramas Afines), solicita a las fuerzas sociales apoyo para la campaña por la libertad del causante. Se informa además sobre una comisión en Milán-Italia "Pro-Liberación:....///

J. C. J. F. 37

Dpto. 1 132200

Apellidos PIETRARROIA

Nombres Rosario Roya

Documentos: Afiliado al P.C.No.: 695

Ant, Secc: A B C D E G V

[X] [ ] [ ] [ ] [ ] [ ] [ ]

Secreto

ANTECEDENTE 0

8.1.76 - Doc. 0001 - Eval. B - 2 (J)

Fecha de Ing. : 17.4.44

Montevideo

Ind. Metalúrgica

PIETRRROIA R[illegible]
osario

Fecha	Documentos	132200 ANTECEDENTES A REGISTRAR B-33
	...—	de Rosario PIETRARROIA", la cual estaría integrada por el alcalde de Milán y posiblemente arribara una delegación italianaa para formalizar un pedido de liberación antes de fin del corriente mes. Eval.A-1 (TL)
10.6.84	8403831-002	-29.5.84"RADIO BERLIN" En su audición de la fecha informa que dirigentes metalúrgicos reclamaron plenas garantías para que al causante pueda recibir la atención que necesita, ya que fue internado en el Hospital Militar para ser operado de un ojo, pero la intergremial médica advirtió, que env virtud de los delicados cuidados postoperatorios, espreciso colocara al paciente en la mejores condiciones psicofísicas posibles y en un lugar que permita libre acceso a los médicos, por lo que el PIT reclamó la inmediata libertad del causante. Eval.B-2(TL)
18.6.84	8404132/11	9.6.84: En la fecha arribó a nuestro país, una delegación italiana, con la finalidad de interesarse y lograr su libertad. Eval.A-1 (SI)

Fecha	Documentos	132200 ANTECEDENTES A REGISTRAR	F-49
4.7.84	8404168/01	"RADIO BERLIN". En su audición del 12.6.84 informa que varias centrales de sindicatos, que asisten a la conferencia anual de la CIT reclamaron su libertad. Eval.B-2 (SI)	
4.7.84	8404143/01	9.6.84: Se establece que la Campaña de Propagandas realizadas por medios de Prensa y Propaganda Clandestina para su liberación, hace referenciaa su nombre habitual Rosario PIETRAROIA, siendo su nombre legal Rosario ROYA ZAPALA según C.I. Eval.A-1 (SI)	
4.7.84	8403854/015	30.V.84: En la fecha se establece que la revista REALIDAD publica una extensa nota dedicada a la situación del causante, señalando entreo tras cosas que "organizaciones sindicales de distintas partes del mundo, en especial los sindicatos metalúrgicos, han solicitado al gobierno uruguayo la liberación del causante". Eval.A-2 (TL)	
5.7.84	4635/73 Pág.167	04.07.73:Por Rewuisitoria Nº40/73 de la fecha se requiere su captura por pertenecer a la ex-Convención Nacional de Trabajadores y haber pasado a la clandestinidad para conspirar contra el País.Requerido Nº G - 26.-Eval:A-1(AD)	

ROYA ZAPALA/ROSARIO

FECHA	DOCUMENTOS	132200-7 · ANTECEDENTES A REGISTRAR
6.7.84	8404623/2 P.D.	30.6.84:Hizo uso de la palabra en el local de UNTMRA,sito en Nueva York 1208.Cabe destacar que fue recientemente liberado.Eval.A-1.(ME)
6.7.84	.....	Memo(A)Nº1290/84 para el M.D.N.-(i).-
9.7.84	8404382/18	18.6.84 - "n la fecha se establece que se encuentra en Montevideo una delegación del "Comité para la libertad y la Salvación de Rosario PIETRAROIA",realizando contactos con autoridades oficiales y entidades políticas, dindicales y de DD.HH., para lograr su liberación por estrictas razones humanitarias."Eval:A-2 (CO)

MICROFILMADO 10 JUL. 1984

Impreso en

JUNTA DE COMANDANTES EN JEFE

V.

Dep. I

Sub Secc. A/N

S. I. D. 32201-S

Ficha Nº ..... Confec. 1.3.82

MOYANO — Julio Francisco

Apellido

DOCUMENTOS: C/C ..... Serie ..... Nº ..... C/I. 1.114.131-8 Nº ..... Dpto.

OTROS DOC. ..... Pasaporte ..... Lib. Enrol. ..... etc.

NACIMIENTO: 35 años 1982 — Fecha — Uruguay — Lugar

DOMICILIO: Santo Tomé 5243 — Calle — Nº — Teléf. — Ciudad o Localidad

PROFESION U OCUPACION: Empleado - Fotógrafo

LUGAR: Sadil ..... CARGO: .....

IDEOLOGIA POLITICA: ..... CLASIFICACION: .....

DATOS COMPLEMENTARIOS: Casado — Est. Civil — Cónyuge — Hijos

..... Otros familiares

Fecha	Documentos	132201 ANTECEDENTES A REGISTRAR F.2
27.2.82	Doc.12251 P.D.Nº058/82	-27.2.82-Fue detenido en las calles Carlos Gardel y Guerein en circunstancias en que se produjo un tumulto, debiendo intervenir personal policial, fotografiando el causante, al parecer, el procedimiento. Manifestó no haberse percatado de ningún procedimiento policial, por lo que, si sacó alguna fotografía de un hecho de esta índole, fue casualidad, y que se encontraba en el lugar porque a pedido de un cliente, fue a sacar fotografías de algunos familiares. Eval.A-1.-(JJ)
01.3.82	Doc.12265 P.D.Nº059/82	-28.2.82-En el día de ayer, recuperó su libertad. Eval.A-1. (JJ)

MICROFILMADO 10 JUL. 1984

Imp. Nacional 714/79

SERVICIO DE INFORMACION DE DEFENSA
Dep. I

Sección

MINISTERIO DE DEFENSA NACIONAL
SERVICIO NACIONAL DE INFORMACIONES
Ficha Nº 13220 2-3 M/F

F-1

confeccionada el 22/VI/966.-

FOTO

Apellidos ROYANO

Nombres Julio Félix

Fecha de Nacimiento:

Lugar de Nacimiento:

Cred. Cív.: Ced. Identidad:

Prontuario: F. Censal:

Padre:

Madre:

Domicilio: Ciudad:

Otros datos (Documentos y señas personales)

FICHA COMPLEMENTARIA

Documento			132202 ANTECEDENTES E.2
Nº	Fecha	Origen	
75/2094	16/X/965		-En la fecha, se publica una declaración pública en el semanario "Marcha", denunciando al actual Gobierno de España, ante la opinión pública intenacional, por la separación de sus cátedras a 5 profesores españoles.- El reseñado firma la mencionada denuncia.-

MICROFILMADO 10 JUL. 1984

17 MAYO 1974

MINISTERIO DE DEFENSA NACIONAL 132203-1
S. I. D.,

Dep. I Fs 1 Secc. I
Sub - Secc. G
Ficha Nro.____ Confec.____

ROYER Josquín
Apellidos Nombres

DOCUMENTOS: C/C._____ C/I._____
Serie Nro. Nro. Dpto.

OTROS DOC. _____
Pasaporte Lib. Enrol. etc.

NACIMIENTO: _____
Fecha Lugar

DOMICILIO: _____
Calle Nro. Teléf. Ciudad o Localidad

PROFESION U OCUPACION: _____

LUGAR: _____ CARGO: _____

IDEOLOGIA POLITICA: _____ CLASIFICACION: [illegible]

DATOS COMPLEMENTARIOS: _____
Est. Civil Conyuge Hijos

_____
Otros familiares

Fecha	Documentos	132203 ANTECEDENTES A REGISTRAR F.2
12/9/73	2816	Candidato de las elecciones universitarias, lista 11, para integrar la Asamblea del Claustro de la Facultad de Química. Orden: Egresados. Lema:"Autonomía Universitaria". (K)

MICROFILMADO 10 JUL. 1984

13 AGO 1974

MINISTERIO DE DEFENSA NACIONAL
S. I. D.

132204-9

Dep. I Secc. I
Sub - Secc. G
Ficha Nro.____ Confec.____

ROYANO MORALES (Apellidos) — Valentín (Nombres)

DOCUMENTOS: C/C. ____ (Serie / Nro.) C/I. 1.273.266 (Nro. / Dpto.)

OTROS DOC. ____ (Pasaporte / Lib. Enrol. / etc.)

NACIMIENTO: 14.2.932 (Fecha) — Tacuarembó (Lugar)

DOMICILIO: San Martín 5665 (Calle) ap.7 (Nro.) ____ (Telél.) Montevideo (Ciudad o Localidad)

PROFESION U OCUPACION: Empleado

LUGAR: Pepsi- Cola **CARGO:** ____

IDEOLOGIA POLITICA: ____ **CLASIFICACION:** ____

DATOS COMPLEMENTARIOS: ____ (Est. Civil / Conyuge / Hijos)

Hijo de Juan María y Erasma Clotilde
(Otros familiares)

Fecha	Documentos	132204 ANTECEDENTES A REGISTRAR E.2
13.7.73	DNII	Fué detenido el 9.7.73 durante la manifestación realizada en 18 de julio, liberado el 13.7.73. (K)

MICROFILMADO 10 JUL. 1984

R. 1

132205-6

MINISTERIO DE DEFENSA NACIONAL

S. I. D. Ficha confeccionada el 9/9/72

Dep. I Secc. I

Sub-Secc. A/N

Ficha Nro. ..... Confec. .....

ROYOL (Apellidos) Cristina. (Nombres)

DOCUMENTOS: C/C. ..... (Serie / Nro.) C/I. ..... (Nro. / Dpto.)

OTROS DOC. ..... (Pasaporte / Lib. Enrol. / etc.)

NACIMIENTO: ..... (Fecha / Lugar)

DOMICILIO: ..... (Calle / Nro. / Teléf. / Ciudad o Localidad)

PROFESION U OCUPACION: .....

LUGAR: ..... CARGO: .....

IDEOLOGIA POLITICA: ..... CLASIFICACION: .....

DATOS COMPLEMENTARIOS: ..... (Est. Civil / [illegible] / Hijos)

..... (Otros familiares)

Fecha	Documentos	132205 ANTECEDENTES A REGISTRAR	F.2
1971.	Lista 4190 RIVERA	-Candidato en el 2do. lugar Suplente del 4to. Titular a la Junta Departamental. "PP".-	
1971.	Lista 1808..	Candidato como 2do. suplente del 4to. titular ala Junta Departamental por el dpto. de Rivera sub lema Frente del Pueblo (SS)	

MICROFILMADO 10 JUL. 19[illegible]

Ficha confeccionada el día 30/X/19[illegible]2

F1

MINISTERIO DE DEFENSA NACIONAL
S. I. D.

PE

Dep. I Secc. I
[illegible]c. A/N

132206-4

Ficha Nro. ..... Confec. .....

ROYOL ROCHIETTI (6) — Apellidos
José EMETERIO IGNACIO — Nombres
[illegible] Ignacio (7)

DOCUMENTOS: C/C HAB 23.090 (8) — Serie, Nro. C/I. 36.399 (RIVERA) (9) — Nro., Dpto.

OTROS DOC. ..... Pasaporte ..... Lib. Enrol. ..... etc.

NACIMIENTO: ..... Fecha ..... Lugar

DOMICILIO: Faustino CARAMBULA No.1175 (1) — Calle, Nro., Teléf., Ciudad o Localidad
Faustino CARAMBULA No. 1196 (1976) (10)

PROFESION U OCUPACION: Dr. (1) Especialista en niños (1)

LUGAR: ..... CARGO: .....

IDEOLOGIA POLITICA: ..... CLASIFICACION: .....

DATOS COMPLEMENTARIOS: Casado (3) — Est. Civil; [illegible] Elba G. de Royol (4) — Conyuge; Cristina (3) — Hijos

de 20 años lvarón menor de edad. — Otros familiares

Fecha	Documentos	132206 ANTECEDENTES A REGISTRAR	Fs.2
27/VI/1972	D.1690	—Socio de Juan Pedro SILVA ANTUÑA, médico detenido en Rivera.; es más extremista que él.-(C.C)	
1971.	Lista 808	Candidato como 2do.titular a la Cámara de Represenatntes, por el Dpto.de Rivera, sub.lema "Frente del Pueblo".. (W). (Ficha 1)	
10.11/72	D.4101.	-Realizó viajes a Chile donde contrajo enlace. Su esposa es de nacionalidad Chilena. Se ha comprobado que hace propaganda politica de su partido en sus visitas a enfermos y en su consultorio. En el período pre-eleccionario dirigió personalmente una audición radial en Radio Internacional en la cual ataco nuestro sistema de Gibierno Democrata Republicano Uso palabras agresivas a autoridades Departamentales Locales.(SS) Indica.del [redacted].	

BOYOL José

FECHA	DOCUMENTOS	132206 ANTECEDENTES A REGISTRAR F3
1971	Lista 808 PDC F.A	Candidato como 6: titular a la Cámara de Senadores por los 19 dptos. sub lema Frente del Pueblo del Frente Amplio.-(SS
1971	Lista 808 PDC F/A	Candidato como 3 suplente del 1 titular a la Cámara de Senadores por los 19 dptos.
26.11.71	MARCHA Pag.28	Firmante de un Manifiesto de Adhesión de Médicos al Frente Amplic.-(KK)
16.5.74	Doc.1072	Indica lo mismo que lo anterior.-(KK)
		1.6.79-MEMO(A)Nº 1019/79-D.E.III.-qq-.
20.5.82.	D.14990	Es mencionado en la página/s 115, del libro "EL COMUNISMO EN URUGUAY", vinculado al grupo del Gobernador destituído del Estado brasileño Rio Grande doSul Leonel BRIZOLA.- Eval.-1.-(FE)
13.5.82.	D.14818	27/11/968: relacionado con la infiltración Comunista entre l católicos del Uruguay, el titular y el Dr. Silva ANTUÑA, son elementos vinculados al grupo de Leonel BRIZOLA, visitaban asiduamente a Carlos PARTELLI en la ciudad de Rivera, cuando era Parroco en esa Ciudad.- "EL POPULAR" 3/iV.971, integrante del P.D.C. de la ciudad de Rivera e integrante del Comité Ejecutivo del FRENTE AMPLIO de esa ciudad, publica sus declaraciones.- ///...

FECHA	DOCUMENTOS	132206 ANTECEDENTES A REGISTRAR E.4
	///...	"EL POPULAR" del 17/IV/971, publica su foto y declaraciones en adhesión al FRENTE AMPLIO.- XII/971: Candidato a la Camara de Senadores, por el PDC, lista 808, en las elecciones del año 1971.- 12/I/973: "AHORA": En la fecha el titular suscribe un articulo sobre el "Seguro de Salud y Politequería".- 25/XII/974: Manifiesta su adhesión al FRENTE AMPLIO, según Marcha del 26/XII/7[illegible].- "MARCHA" del 27/XI/970, inicia en CX 144 Radio Rivera un ciclo de audiciones radiales, paralelamente al comienzo de actividades de la mesa coordinadora del Ejecutivo del FRENTE AMPLIO, en apoyo a la misma.- 20/VI/975: Integrante de la Cámara de Senadores en el período 1972/77 por el PDC (FRENTE AMPLIO).- Realiza trámite de Pasaporte con el propósito de viajar a Livramento (BRASIL).- 1971: Delegado de Mesa por el PDC, en el Dpto. de Rivera listas (808.1808,4190) Circuito Nro.17, en las elecciones Nacionales de 1971.- Eval.B-2.-(FE) Indica (6) al (10)
5.1.83	23503	**El 25 de noviembre de 1982 se realizó en el restaurante "AUGUSTO" en la ciudad de Livramento una reunión con los integrantes del Movimiento por el Voto en Blanco, entre los cuales se encontraba el causante. Eval.: B-2. (CA),**

SERVICIO DE INTELIGENCIA

Div. I (Seguridad)

Sección

MINISTERIO DE DEFENSA NACIONAL
SERVICIO DE INTELIGENCIA DE DEFENSA

132206

I.V.0204 11980

M/E

Ficha Nº confeccionada el 12-V-964.

1.97

f55

A/N

Foto

Apellidos ROYOL,

Nombres José I.

Fecha de Nacimiento:

Lugar de Nacimiento:

Cred. Civ.: Ced. Identidad:

Prontuario: F. Censal:

Padre:

Madre:

Domicilio: Ciudad:

Otros datos (Documentos y señas personales)

128213

FICHA COMPLEMENTARIA

Documento N.º	Documento Fecha	Documento Origen	Antecedentes
B-49-D-1.	13-IV-964.	Reg.C.3.	- Doctor.- Residente en la Ciudad de Rivera.- Con inclinación a idéas de izquierda.- - Al arribo del Estudiante de Ingeniería Brasileño TARZO MAGNO OLIVERA, fué quién lo protegió en los trámites de su asilo.-
	21-XI-966	B75-D1455	-Firmó manifiesto del Partido Demócrata Cristiano, apoyando su Plan de Gobierno para las próximas elecciones nacionales.-
	23/12/71	Ahora	**Candidato como 5º titular a la Camara de Senadores en las elecciones de 1971 por la lista 808 Frente de del Pueblo del Frente Amplio.(X).**
	9/8/72	Lista 808 SAN JOSE	-Candidato en el 2do. lugar Suplente del 2do. Titular a la Cámara de Senadores por el Depto. de SAN JOSE en las elecciones de 1971. "PP"P
	1972.	Lista 808. (PC). Tacuarembó.	Figura como 6º,titular a la Camara de Senadores por el Departamnento,de Tacuarembó, en las elecciones del año 1971. (MM)

DOCUMENTO		132206 ANTECEDENTES
Fecha	Origen	
1971.	Lista 808. PDC. F.A.	Candidato como 6to.titular a la Cámara de Senadores, por el Dpto.de Río Negro,sub.lema "Frente del Pueblo" del Frente Amplio.. (W).

MICROFILMADO 10 JUL.

SERVICIO DE INFORMACION DE DEFENSA

Dep. 1

VARIOS

132207-2

Confeccionado el 21.2.72

Fs. 1

FOTO

Apellidos ROZADA

Nombres I. B. de

Fecha de Nacimiento

Lugar de Nacimiento

Est. Civil

Cred. Cívica ..... Céd. Identidad

Otros Documentos

Ocupación Médico

Padre

Madre

Domicilio ..... Ciudad

Otros datos:

[illegible]

chiesa hnos. - 4 000 - 5/77

FICHA COMPLEMENTARIA

DOCUMENTO		132207 ANTECEDENTES FB. 2
Fecha	Origen	
26.11.71	"MARCHA" (Pag.28)	Firmante de un Manifiesto de Adhesión de Médicos al "Frente Amplio".-(KK)
16.5.74	Doc.1072	Indica lo mismo que lo anterior.-(KK)

MICROFILMADO 10 JUL. 1984

JUNTA DE COMANDANTES EN JEFE

S. I. D.

VARIOS

B1

Dep. I Secc. I

Sub Secc. A/N

132208-0

Ficha Nº ..... Confec. 27.02.82

ROSAS RIOLFO — Apellidos

Dalton — Nombres

DOCUMENTOS: C/C ..... Serie ..... Nº ..... C/I. ..... Nº ..... Dpto.

OTROS DOC. ..... Pasaporte ..... Lib. Enrol. ..... etc.

NACIMIENTO: ..... Fecha ..... Lugar

DOMICILIO: ..... Calle ..... Nº ..... Teléf. ..... Ciu

PROFESION U OCUPACION: Mercantilista

LUGAR: ..... CARGO: .....

IDEOLOGIA POLITICA: ..... CLASIFICACION: .....

DATOS COMPLEMENTARIOS: ..... Est. Civil ..... Cónyuge ..... Hijos

..... Otros familiares

[redacted]

Fecha	Documentos	132208 ANTECEDENTES A REGISTRAR	F.2
15.09.81	Doc. 7841	*Es mencionado como la persona que promovió desde su inicio la carrera de Ricardo COLLAZO, el cual fue detenido por pertenecer al movimiento Tupamaro. PRENSA (AN)	

MICROFILMADO 10 JUL. 1984

151

SERVICIO DE INFORMACION DE DEFENSA

Dep. 1

VARIOS

132209-7

Confeccionado el 21.2.75

FOTO

Apellidos ROZADA POMAR (1)

Nombres Héctor.

Fecha de Nacimiento 24/12/927 (2)

Lugar de Nacimiento Montevideo (3)

Est. Civil

Cred. Cívica AQB 2.784 (4) Céd. Identidad 481.419 (5)

Otros Documentos

Ocupación Médico.

Padre Jacinto (6)

Madre Lucila (7)

Domicilio Luis A. de Herrera No. 1087 (1977) (8) Ciudad

Otros datos:

chiesa hnos. - 4 000 - 5/77

FICHA COMPLEMENTARIA

132209 ANTECEDENTES

DOCUMENTO		
Fecha	Origen	
26.11.71	"MARCHA" (Pag.28)	Firmante de un Manifiesto de Adhesión de Médicos al "Frente Amplio".-(KK)
16.5.74	Doc.1072	Indica lo mismo que lo anterior.-(KK)
	10.5.76	Se contestó Mem.(A) Nº.1079 Dpto.C-2/ESMACO. (Y)
16.6.82	16067	-Designado como Tesorero de la ASOCIACION URUGUAYA DE PLANIFICACION FAMILIAR E INVESTIGACIONES SOBRE REPRODUCCION HUMANA(AUPFIRH), y aprobado por el Ministerio de Cultura con fecha 19.SET.968.-Eval. A-1. (TJ)
13.5.82.	D.14818	5/10/77: Solicita en Secc. 10a. Constancia sobre Anotaciones en Ficheros Policiales de Inteligencia, Form. Nro. 1.860 expidiéndosele CATEGORIA "B".- Integra nómina de docentes dada a publicidad en 28/6/69, por la Federación de Docentes Universitarios del Uruguayque suscriben un COMPROMISO en el que rechazan y se comprometen a resistir todo tipo de intervención del P.E. en la Universidad de la República.- Eval.B-2. (FE) Indica (1) al (8).-

FS3

132209

FECHA	DOCUMENTOS	ROZADA POMAR ANTECEDENTES A REGISTRAR HECTOR
19.11.83	2155/80 pág.37	02.01.80: En la fecha es separado de su cargo como docente de la Facultad de Medicina porque el Decano Interventor deja sin efecto su designación.Eval.A-1. (MR)

MICROFILMADO 10 JUL. 1984

Fs. 1

JUNTA DE COMANDANTES EN JEFE 132210-6

S. I. D.

Dep. I ... Sec. I

Sub Secc. ...

Fi... ...1.7.81

ROZADA MONTEMURRO — Apellidos

Rosario Natividad — Nombres

DOCUMENTOS: C/C ..... Serie ..... Nº ..... C/I. 1.197.681 Nº ..... Dpto.

OTROS DOC. ..... Pasaporte ..... Lib. Enrol. ..... etc.

NACIMIENTO: ..... Fecha ..... Lugar

DOMICILIO: Mar del Plata 1635/1973 Calle ..... Nº ..... Teléf.

Maipú 863 (1)

PROFESION U OCUPACION: Estudiante de Enfermería año 1973

Empleada (2)

LUGAR: ..... CARGO: .....

IDEOLOGIA POLITICA: ..... CLASIFICACION: M.L.N. (1)

DATOS COMPLEMENTARIOS: ..... Cónyuge ..... Est. Civil ..... [redacted] Hijos

..... Otros familiares

Fs. 2

Fecha	Documentos	132210 ANTECEDENTES A REGISTRAR
21.8.73	Requisitoria Nº 50	2.8.73.- Ba. I. Nº1.- Solicita su captura "por encontrarse baje el Régimen de "Libertad Vigilada", y no presentarse en los plazos estipulados." Por esta Requisitoria se le requiere con el Nº 729.- Eval.: A-1.- (VL)
23.7.81	Doc. 6268	- En información obtenida se determina que pertenece al movimiento R.O.E..- Eval.: A-2 (VL)
20/4/83	25365/1474	Indica Idem.Doc.Requisitoria Nro.50,refiriéndose al Nro.de requerido.Eval:A-2.Indica (1) (PS)
21.8.73.	2574.	Indica idem.Doc.Requisitoria No.50.(bb).
10.9.73.	2839. FF.CC.	Se requiere su captura por su vinculación con la organización extremista.(OO).
4.12.82.	22774.	14.10.82.En la fecha solicita en el Consulado de nuestro país en Bs.As., la expedición de un Certificado de Supervivencia para su presentación en la Dirección General de la Seguridad Social.División Industria y Comercio en calidad de Pensionista.El mismo le fue negado por encontrarse requerida con el No.729 por el SID.Eval.A.1.(MB).

Imp. Nacional 716/79

FECHA	DOCUMENTOS	132210 ANTECEDENTES A REGISTRAR B.3
18/10/83	D.31352 Pág.001.	-Información de fecha 09/10/74, establece que fue detenido en la ciudad de Buenos Aires. EVAL.A-2 (P). Aporta (1)y(2).
12.4.84	3401544/ 002	-Año 1979: Figura en una relación de reclusas liberadas, procedente del EMR 2, puesta bajo el régimen de Lib. Vig. Unidad de Control: Bn.I.2., fijando domicilio en Mar del Plata 1635. Fecha de liberada: 12.2.73. Eval.A-1 (TL).-

MICROFILMADO 10 JUL. 1984

E 1

MINISTERIO DE DEFENSA NACIONAL 132211-4 Dep. I Secc I
S. I. D.
Sub-Secc. A/N Mont.
Ficha N.o ..... Confec. 23-XII-970

ROZANERO Esther
Apellidos Nombres

DOCUMENTOS: C/C ..... C/I .....
Serie N.o N.o Dpto.

OTROS DOC. .....
Pasaporte Lib. Enrol. etc.

NACIMIENTO .....
Fecha Lugar

DOMICILIO: .....
Calle N.o Teléf. Ciudad o Localidad

PROFESION U OCUPACION: .....

LUGAR: ..... CARGO: .....

IDEOLOGIA POLITICA ..... CLASIFICACION .....

DATOS COMPLEMENTARIOS .....
Est. Civil Conyuge Hijos

.....
Otros familiares

Fecha	Documentos	132211 ANTECEDENTES A REGISTRAR	F 2
10-XI-70	77/88	-Se indica(1).-Pertenecería al U.J.C.-Zona Pocitos.- Según figura en una lista de estudiantes del I A V A; calificado como integrante de la U.J C.-E al. F-3.-(PP).	

MICROFILMADO 10 JUL. 1984

MINISTERIO DE DEFENSA NACIONAL
S. I. D.

Dep. I Secc. I

Sub-Secc. G

132212-2 Ficha N.o ..... Confec. 28 Dic 1970

E.1

ROZANER ..... Esther .....
Apellidos Nombres

DOCUMENTOS: C/C ..... C/I .....
Serie N.o N.o Dpto.

OTROS DOC. .....
Pasaporte Lib. Enrol. etc.

NACIMIENTO .....
Fecha Lugar

DOMICILIO: .....
Calle N.o Teléf. Ciudad o Localidad

PROFESION U OCUPACION: Estudiante del IAVA

LUGAR: ..... CARGO: .....

IDEOLOGIA POLITICA ..... CLASIFICACION ACTIVISTA

DATOS COMPLEMENTARIOS .....
Est. Civil Conyuge Hijos

.....
otros familiares

Fecha	Documentos	132212 ANTECEDENTES A REGISTRAR B. 2
10/11/70	B77 D88	-Se postula en la lista N°.50 lema IDEAS, sub-lema "Una nueva agrupación por una asociación mejor" para integrar el Consejo Ejecutivo de la Asoc. de Estud. de Preparatorios, durante el período 1968/69.-
27/5/68	B76-D23	Indica el mismo antecedente del documento B77-D88-10/11/70.-

MICROFILMADO 0 JUL. 1984

SERVICIO DE INTELIGENCIA
División I
(Seguridad)

MINISTERIO DE DEFENSA NACIONAL
SERVICIO DE INFORMACION DE DEFENSA
M / F
132213-0

Sección
Act. Ant. Nac.
Ficha N.º

Nombres y Apellidos: RUBIO
Dora.-

Foto

Fecha de Nacimiento:

Lugar de Nacimiento:
(País - Ciudad o Localidad - etc.)

Cred. Civ.: Serie ..... N.º ..... Ced. Identidad: .....

Otros documentos:
(Pasaporte - Libreta Enrolam. - etc.)

Domicilio:
(Ciudad o Localidad) (Calle) (N.º) (Telef.)

Filiación
- Edad Aparente ..... Color del Cutis .....
- Color del Cabello ..... Estatura Aproximada .....
- Complexión ..... Aspecto Social .....
- Señas particulares .....
- .....

Ficha confeccionada en Montevideo, el 11 de noviembre de 1965.-

132213

A82

ACTIVIDADES

(1) Laborales: Profesión Maestro.- Lugar de trabajo .....

Cargo ..... Antigüedad .....

Otras Actividades .....

(2) Políticas: Ideología ..... Actuación .....

Antecedentes .....

Antecedentes familiares .....

(3) Sociales: Estado Civil ..... Religión ..... Figuración .....

Grado Instrucción ..... Lugares que frecuenta .....

(4) Económicas: Situación ..... Capital aprox. ..... Vehículo ..... marca y N.o

Otros datos .....

Datos Complementarios .....

Apreciación Personal Gral. .....

FICHA COMPLEMENTARIA

F53

Documento		132213 Antecedentes
Fecha	Origen	
3/IX/965	72/167.-	-Maestra-En representación del Sub-Comité de Maestros del FIDEL de Sayago, hace uso de la palabra en el acto inaugural de la Segunda Conferencia Nacional de Maestros de Izquierda, convocado por el Comité de Maestros de ese Frente, realizado en el día de la fecha en 10 de Julio, 1963 (sede del FIDEL).-
4/IX/65	75/1701	- La reseñada hablo enrepresentacion del Sub- Comité Sayago en la inaguracion del 2do Conferencia de Maestros de Izquierdas convocada por el FIDEL realizada en el local dentral del FIDEL y trasmitida por CX 30 Radio Nacional.-

MICROFILMADO 10 JUL 1984

SERVICIO DE INFORMACION
DE DEFENSA
Dep. I

..... Sección
Act. Ant. Nac.
Ficha Nº .....

132214-8

Nombres y Apellidos: RUBIO, Edison

Fecha de Nacimiento: .....

Lugar de Nacimiento: .....
(País - Ciudad o Localidad - etc.)

Cred. Cív.: Serie ..... Nº ..... Ced. Identidad: .....

Otros documentos: .....
(Pasaporte — Libreta Enrolam. — etc.)

FOTO

Domicilio: (1) Montevideo (Ciudad o Localidad) Juan J. Quesada (Calle) 3876 Nº Teléf

Filiación

Edad aparente ..... Color del Cutis .....

Color del Cabello ..... Estatura Aproximada .....

Complexión ..... Aspecto Social .....

Señas particulares .....

.....

Ficha confeccionada en Montevideo el 24 de Julio de 1969

Fórm. 1

132214

52

ACTIVIDADES

(1) **Laborales:** Profesión ..... Lugar de trabajo .....

Cargo ..... Antigüedad .....

Otras Actividades .....

(2) **Políticas:** Ideología (2) Comunista ..... Actuación (3) U/J/C. .....

Antecedentes (4) Círculo Cerrito (U.C)-Carnet Nº3586-Ingreso 21/1/61 .....

Antecedentes familiares .....

(3) **Sociales:** Estado Civil ..... Religión ..... Figuración .....

Grado Instrucción ..... Lugares que frecuenta .....

(4) **Económicas:** Situación ..... Capital aprox. ..... Vehículo .....
marca y Nº

Otros datos .....

Datos Complementarios .....

Apreciación Personal Gral. .....

RUBIO Edison

FB

FICHA COMPLEMENTARIA

Documento		132214 ANTECEDENTES
Fecha	Origen	
III/1962	Mondel N°161	-Indica ① al ④

MICROFILMADO 10 JUL. 1984

MINISTERIO DE DEFENSA NACIONAL

S. I. D.

132215-5

Dep. I Secc. I

Sub-Secc. G

Ficha Nº ... Confec. 28-8-68

ROSA — Apellidos

Raúl — Nombres

DOCUMENTOS: C|C ... Serie ... Nº ... C|I ... Nº ... Dpto.

OTROS DOC.: ... Pasaporte ... Lib. Enrol. ... etc.

NACIMIENTO: ... Fecha ... Lugar

DOMICILIO: ... Calle ... Nº ... Telef. ... Ciudad o Localidad

PROFESION U OCUPACION: Bancario

LUGAR: ... **CARGO** ...

IDEOLOGIA POLITICA ... **CLASIFICACION** ...

DATOS COMPLEMENTARIOS ... Est. Civil ... Conyuge ... Hijos

... otros familiares

FECHA	DOCUMENTOS	132215 ANTECEDENTES A REGISTRAR	T.2
30/4/66	B/76 D/33	- Bancario- Figura en la Lista Nº 3 de la Asociación de Bancarios del Uruguay, postulándose por el Sistema Preferencial de Suplentes, por el Sector Banca Oficial como Nº 6 para la Asamblea Representativa (capital). Es de hacer notar que esta lista es de tendencia comunista.-	

MICROFILMADO

10 JUL. 1984

MINISTERIO DE DEFENSA NACIONAL
S. I. D.

132216-3

Dep. I 30 JUL. 197 Secc. I
Sub - Secc. G
Ficha Nro.____ Confec. 31

ROSANOVA (Apellidos) Alfredo (Nombres)

DOCUMENTOS: C/C.____ (Serie / Nro.) C/I. 681.335 (Nro. / Dpto.)

OTROS DOC. ____ (Pasaporte / Lib. Enrol. / etc.)

NACIMIENTO: ____ (Fecha / Lugar)

DOMICILIO: ____ (Calle / Nro. / Teléf. / Ciudad o Localidad)

PROFESION U OCUPACION: Func. de AMDET (funcionario Nº1094)

LUGAR: ____ CARGO: ____

IDEOLOGIA POLITICA: ____ CLASIFICACION: ____

DATOS COMPLEMENTARIOS: ____ (Est. Civil / ~~Conyuge~~ / Conyuge / Hijos)

____ (Otros familiares)

Fecha	Documentos	132216 ANTECEDENTES A REGISTRAR Fs 2
30.10.73	Doc. 3778	Funcionario sumariado por haber realizado huelgas.-qq-.
17/7/74	D.1732	Figura en una nómina de funcionarios,que estuvieron a la orden de la Comisión Interventora(sumariados)por el conflicto del 27/6/73.Su reintegro de fecha 4/9/73 en la Est.Bucco.-(H).-

S. C. J.
Dpto. 1 **132216** 30 AGO. 1976

Apellidos ROSANOVA

Nombres Alfredo

Documentos: C.C.BBB12174-39 años(1966)-Dom:Industria 2807-Af. al P.C. Nº 25061-Func. de AMDET-

Ant, Secc: A B C D E G V

☐ ☐ ☐ ☐ ☐ ☐ ☐

Secreto

132216 ANTECEDENTES

Doc. 0001 de fecha 8.1.76-qq-Ev.:B-2.-

MICROFILMADO

10 JUL 1984

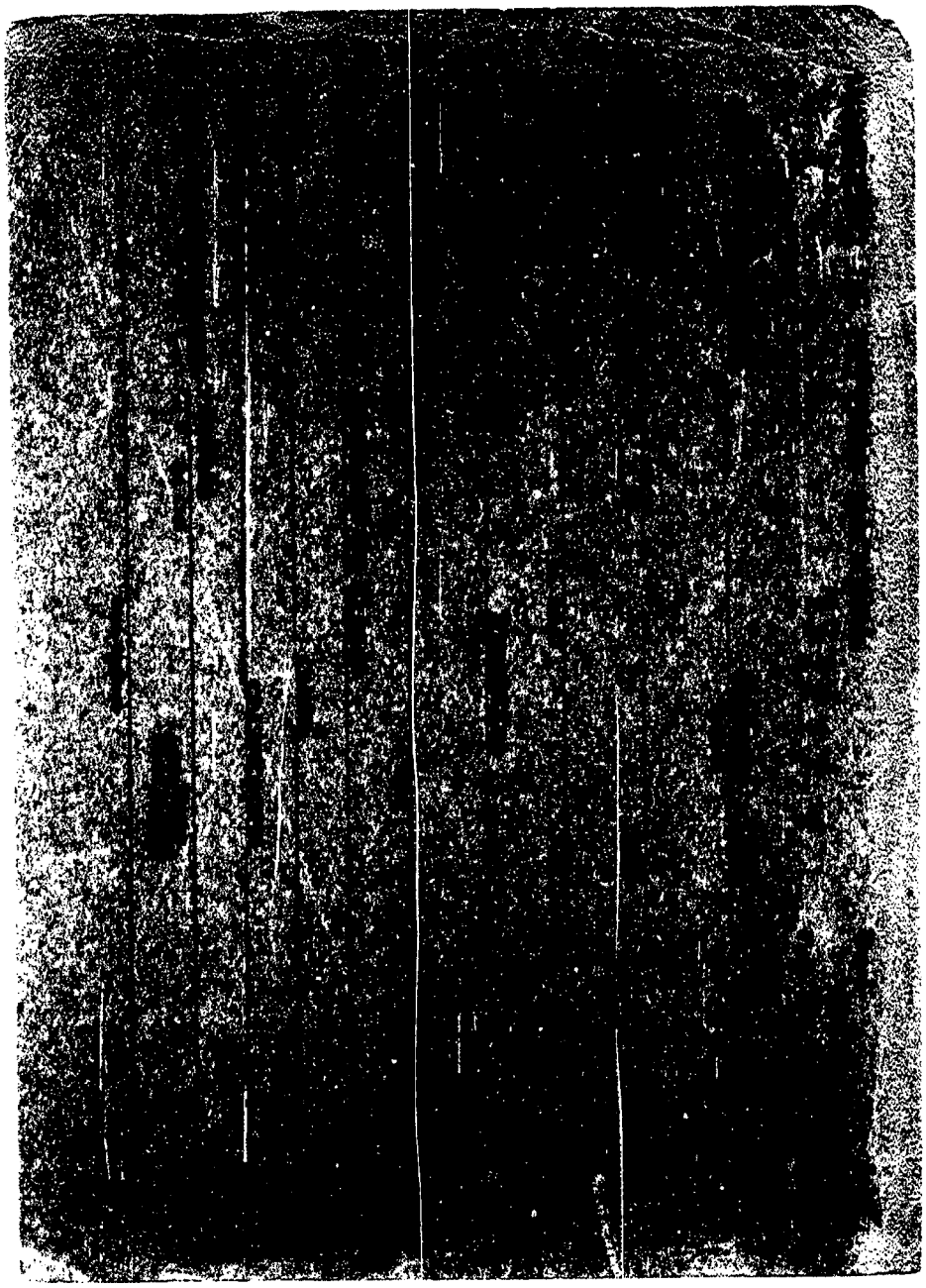

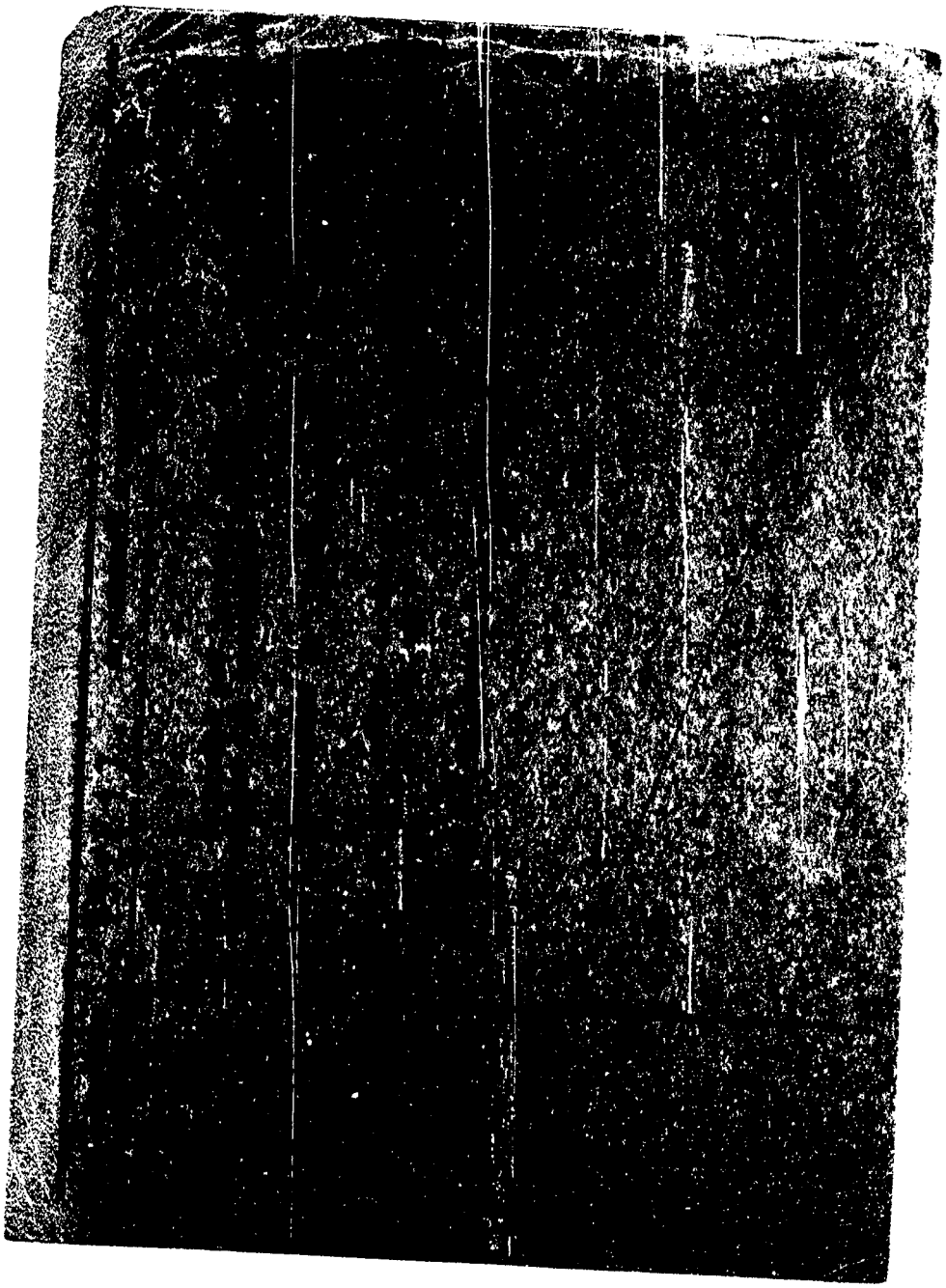

C. J.
Dpto. 1

132217 02 SET. 1976 F3

Apellidos RUBIO QUINTANA

Nombres Eduardo Raúl

Documentos 42 años(1968)-Argentino-Dom: Habre 1966-Profesor-Af. al P.C. Nº 31185-

Ant, Secc: A B C D E G V

☐ ☐ ☐ ☐ ☐ ☐ ☐

Secreto

13221 7 **ANTECEDENTES**

Doc. 0001 de fecha 8.1.76 -qq-Ev.:B-2.-

SERVICIO DE INFORMACION
DE DEFENSA
Dep. 1

132217

Confeccionado el 12/7/1972

VARIOS

FOTO

Apellidos RUH O

Nombres EDUR DO

Fecha de Nacimiento

Lugar de Nacimiento

Est. Civil

Cred. Cívica Céd. Identidad

Otros Documentos

Ocupación

Padre

Madre

Domicilio Ciudad

Otros datos

CHIESA Hnos. Ltda - 8.000 - 3 - 72

FICHA COMPLEMENTARIA

FE

DOCUMENTO Fecha	Origen	132217 ANTECEDENTES
12/7/1972	"EL POPULAR"	_Expone dibujos en Galería ICUS, Canelones 1136 (C/C)
2/4/1971.	75-2968	Interviene en una exposición plásticaa, realizada en el Encuentro de Escritores, realizada por el Comité Nacional de Escritores "Bartolomé Hidalgo" integrante del Frente Izquierda de Liberación(F
3/6/983	----------	Se confeccionó fotocopia para Analistas -
17.6.83.	27366/07	"LIBERACION" Aparece una foto en la cual el Monseñor Luigi BETTAZI, Obispo de Ivrea y Presidente de Pax Christi, dialogando con el causante.-Eval.A-1.-(FE)

MICROFILMADO 10 JUL. 1984

JUNTA DE COMANDANTES EN JEFE
S. I. D.

132.218-9

Dep. I
Sub Secc. A/N
Ficha No. ..... Confec. ...

E

RUBIO VICO (Apellidos) Eduardo José María (Nombres)

121/428 (EG)

DOCUMENTOS: C/C. ..... (Serie / No.) C/I. ..... (No. / Dpto.)

OTROS DOC. ..... (Pasaporte / Lib. Enrol. / etc.)

NACIMIENTO: 05.08.52 (Fecha) Montevideo (Lugar)

DOMICILIO: ..... (Calle / No. / Teléf. / Ciudad o Localidad)

PROFESIÓN U OCUPACIÓN: Estudiante de Medicina

LUGAR: ..... CARGO: .....

IDEOLOGÍA POLÍTICA: ..... CLASIFICACIÓN: M.L.N. "SEISPUNTISTAS"

DATOS COMPLEMENTARIOS Casado (Est. Civil) María B.BECQUIO SANCHEZ (Cónyuge) Beatriz (Hijos)

Padres: Horacio y María Hermanos: Horacio y María

..... (Otros familiares)

MINISTERIO DE DEFENSA NACIONAL
S. I. D.

132218-8 Fs 1

Dep. I Secc. I

Ficha Nro. ..... Confec. 9/10/72

RUBIO VICO (Apellidos) Eduardo José (1) María (Nombres)

DOCUMENTOS: C/C. PBP 15013 (2) (Serie / Nro.) C/I. 18.703 (5) (Nro. / Dpto.)

OTROS DOC. ..... (Pasaporte / Lib. Enrol. / etc.)

NACIMIENTO: 5.8.52 (6) (Fecha) Carlos Ma. RAMIREZ 620 - TRINIDAD (9) (Lugar)

DOMICILIO: RAMIREZ (3) (Calle) Fernández Crespo 2067 Apto. 402 Piso 4 (7) (Nro. / Teléf. / Ciudad o Localidad)

PROFESION U OCUPACION: Ex-Estudiante del Instituto Normal Artigas de Trinidad

LUGAR: ..... CARGO: .....

IDEOLOGIA POLITICA: ..... CLASIFICACION: M. L. N. (T) (3)

DATOS COMPLEMENTARIOS: CASADO (10) (Est. Civil) BEATRIX BERUIO (11) (Conyuge) [redacted] (Hijos)

..... (Otros familiares)

Fecha	Documentos	132218 Fs2 ANTECEDENTES A REGISTRAR
12/9/72.	Dec.3058.	Se requiere su captura por sabérsele vinculado a la organización extremista autodenominada M.L.N.(Tupamaros) y haber pasado a la clandestinidad.Requerido No.477.(BB).-
28/IX/72	Dec.-3305 ANEXO al SUMI 243	-Quedan sin efecto su requisitoria, por haber sido capturado. ((FF))
22/9/972	D.3311.-	Indica igual que el anterior.-(J).-
Set. 1972	3436 JPM PM	Indica lo mismo que el Dec. 3058 del 12/9/72.(DD)
21/9/72.	Dec.3419.	Es detenido el día 4/9/72 en la C. de Treinta y Tres por el Gpo. Art. No.2.(bb).
26/6/972	D.1679	-Es sometido a interrogatorio, pues de acuerdo a las declaraciones d
4/7/72	D.1858.- PEI (J)	CARLOS RENTA GARCIA está vinculado a la Organización extremista.(J) El mencionado RUBIO VICO; desmiente la acusación, razón por lo cual recobra su libertad.-(J).-
11/1/1973	D.514	- Tramita casamiento por poder.-(CC)
23/XI/72 RM2 Hoja	D.3753 PPI 6.-	-Interrogado reconoce ser integrante de la organización subversiva, por lo cual el Comando del Grupo de A.2.Solicita el día 6/9/72 la intervención del Sr. Juez Militar de Instrucción de Turno.-(J). (DUDOSO)
24/I/73 RM2	D.4553 PPI Hoja 8.-	El día 16/11/72 es trasladado al Bn.I.6.-(J).-
18.6.72	1584	Idem.Dec. 1858 y 1679.. (DD)

FECHA	DOCUMENTOS	ANTECEDENTES A REGISTRAR 153 132218
16.02.82	D. 5757/81	-Figura en una relacion de la Corte Electoral, de ciudadanos inscriptos en el Registro Civico Nacional, que se encuentran comprendidos en el Art. 1, Literal "B" del Acto Institucional No. 4, con prohibicion de ejercer el derecho de voto. (Procesados por delitos de "Lesa Nacion").EVALUACION A-1(VL) Indica (2) (3)
16.02.82	D.6004/81	-Se encuentra comprendido en el Art.1o. literal b) del Acto Institucional No.4,por haber sido procesado el / / por los delitos previstos en. C.P.M. 60 (U) C.P.O. EVALUACION A-1 (LA) Indica (4)
8.5.982	D.14591	- Figura en una relación de L.V.que no se ha presentado a s su UNIDAD DE CONTROL, en lo que va del año. No habiéndo in dicios de que hubiese viajado al exterior.-Eval.A-1 (Y)
4.1.83	D23460	Es mencionado en Acta Labrada de declaraciones de Conrado Alceo GYURKOVITS HERBON del 8.5.1972.(Ver página 101)Eval A-1.(ME)
12.7.83	660/80 Pag.02	- Indica idem al Doc.Nº 14591, aportando que se refiere al período comprendido durante el año 1979.- Eval.A1 (Y).

FECHA	DOCUMENTOS	RUBRO 132219/54 ANTECEDENTES A REGISTRAR Eduardo José María
29.4.83	25990/3	-29.4.72-Detenido Junto a otros 2 sediciosos por posible vinculación con el Movimiento Subversivo, quedando posteriormente en libertad al comprobarse que no pertenecía a la Organización Sediciosa que operaba en Trinidad.Eval: A-1(M).-
4.5.83	25365/ 1953	-21.2.79:O.C.O.A. solicita requisitoria ya que encontrandose bajo el régimen de Libertad Vigilada Cat. "A" no presentarse para su control en los plazos estipulados. Integrante de la Col.Sur Zona "C" Trinidad "Sector Politico" grupo C.A.T. Trinidad del M.L.N.-Eval:A-2 (EE) (indica 5 al 8)
20.6.83	27076/83 Pág.056.	- 04.11.82 - En información actualizada a la fecha por el SID, se establece que figura entre los elementos seispuntistas del M.L.N. en el exterior (Cuba).- Eval: A-2.- (AA).-
27.6.83.	27539/11	20-23/4/83: aparece fotografiado junto al Monseñor BETTAZZ Presidente de "Pax Christi", quién asistiera a la Conferencia Mundial Cristiana "VIDA Y PAZ2 que se llevó a cabo en Suecia. Es de mencionar que el citado Monseñor que el gobierno de nuestro país rechazó la visita del organizmo que preside, manifestando que hace suyo el lema del Arzobispo ROMER: "Atacar y rechazar la violencia de los opresores y tolerar la violencia de los oprimidos".-Eval.A-1.-(FE)

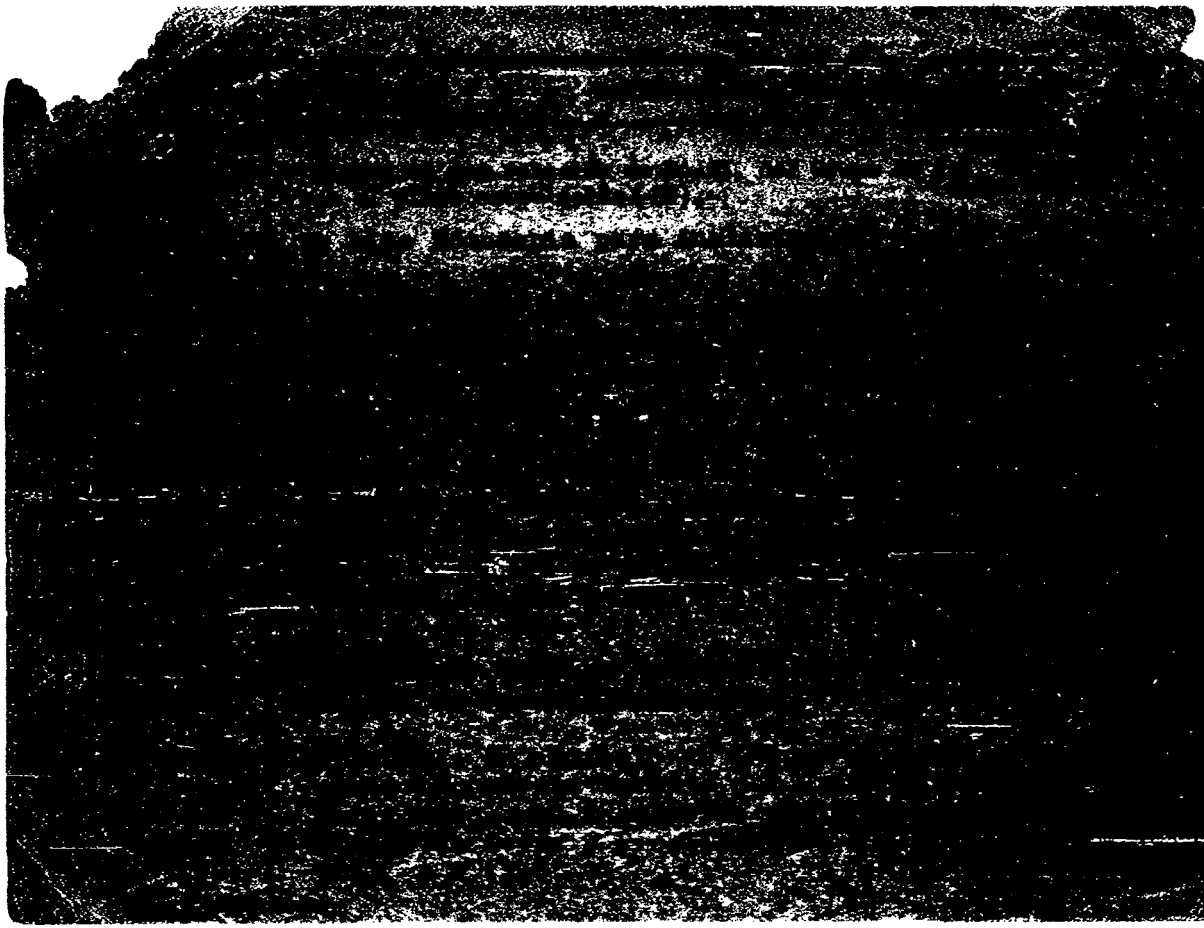

RUTTO VICO? EDUARDO JOSE MARIA 132218 57

FECHA	DOCUMENTOS	ANTECEDENTES A REGISTRAR
19.2.72	194	Fue detenido por repartir panfletos sin autorización (W)
3.6.83	- - - -	Se hizo fotocopia para Analistas con anotación anterior.
15.2.84	27076/83 Pag.036	4.11.82 - En información actualizada a la fecha del SID, figura entre los elementos seisipuntistas en el exterior(Cuba). Eval:A-2 (AA)
20.2.84	32409/1	22.3.83 - Asistió al acto llevado a cabo en Suecia, bajo el lema "La solidaridad nos engrandece" consistente en una "fiesta-exposición", organizada por el 26 de Marzo y el Grupo Cultural Suecia-Uruguay. Eval A-2 (OO)
11.6.84 Pág.221 y	4680/72 241.-	12.09.72:Por Requisitoria Nº80/72 de la fecha se solicita su captura por sabérsele vinculado al M.L.N. y haber pasado a la clandestinidad.Requerido Nº477.- Eval:A -1(AD)

MICROFILMADO 10 JUL. 1984

MINISTERIO DE DEFENSA NACIONAL 132219-7
S. I. D.

Dep. 1 Sec. 1
Sub - Secc. A/N
Ficha Nro. ..... Confec. 23-10-74

RUBIO (Apellidos) Elena (Nombres)

DOCUMENTOS: C/C. ..... (Serie / Nro.) C/I. ..... (Nro. / Dpto.)

OTROS DOC. ..... (Pasaporte / Lib. Enrol. / etc.)

NACIMIENTO: ..... (Fecha / Lugar)

DOMICILIO: ..... (Calle / Nro. / Telef. / Ciudad o Localidad)

PROFESION U OCUPACION: maestro

LUGAR: ..... CARGO: .....

IDEOLOGIA POLITICA: ..... CLASIFICACION: .....

DATOS COMPLEMENTARIOS: ..... (Est. Civil / Cónyuge / Hijos)

..... (Otros familiares)

FBI

Fecha	Documentos	132219 ANTECEDENTES A REGISTRAR
26-4-74 PD.07.00	877 a 07.00	24-4-74 -Dictó conferencias, como así tambien películas de Cuba en el local de la calle Andrés 1302 P 3, ya que allí funciona un "Comité Coordinador de Apoyo a la Revolución Cubana. A pesar de no funcionar más, va esporádicamente a fin de su conservación.- (DD)

MICROFILMADO 10 JUL. 1974

JUNTA DE COMANDANTES EN JEFE
S. I. D.

132220-5

07.06.82

Secc. 1

Sub Secc. A/N

Ficha Nº ..... Confec. .....

RUBIO DE PAEZ (Apellidos) — Elizabeth (Nombres)

DOCUMENTOS: C/C BBA 13.135 (Serie / Nº) C/I. 67.965 (Maldonado) (Nº / Dpto.)

OTROS DOC. ..... (Pasaporte / Lib. Enrol. / etc.)

NACIMIENTO: ..... (Fecha / Lugar)

DOMICILIO: ..... (Calle / Nº / Teléf. / Ciudad o Localidad)

PROFESION U OCUPACION: Ex-maestra

LUGAR: Departamento de Montevideo CARGO: .....

IDEOLOGIA POLITICA: ..... CLASIFICACION: .....

DATOS COMPLEMENTARIOS: ..... (Est. Civil / Cónyuge / Hijos)

..... (Otros familiares)

Fecha	Documentos	132220 ANTECEDENTES A REGISTRAR
25.05.82	D. 15210 /51	Funcionario del CONAE que fue sumariado en aplicación del procedimiento disciplinario previsto en la Ordenanza No. 17. por R. I. No. 36/139/80, de /2/12/80.- SE ESTABLECIÓ QUE NO PODRÁ SER DESIGNADA O CONTRATADA EN EL ORGANISMO Evaluación: A-1. Indica ( ) ( ) ( ) ( ) (VL)

MICROFILMADO 10 JUL. 1984

...ria confeccionada al no ser ubicada la original.-

JUNTA DE COMANDANTES EN JEFE

S. I. D.

Dep. I Secc. I

Sub Secc. A/N

Ficha Nro. ____ Confec. 1.2.78

132221-3

RUBIO BRUNO — Apellidos

Enrique Vicente — Nombres

DOCUMENTOS: C/C QAA 22488 (A) — Serie, Nro. C/I. 16.951 FLORIDA (3) Flores — Nro., Dpto.

OTROS DOC. ____ Pasaporte, Lib.ª Enrol., etc.

NACIMIENTO: 34 años (1978) — Fecha; Uruguay — Lugar

DOMICILIO: Cufré 2558 Bis — Calle; A. SIERRA 760 - FLORIDA (2) — Nro., Teléf., Ciudad o Localidad

PROFESION U OCUPACION: Profesor de Historia

LUGAR: Enseñanza Secundaria CARGO: ____

IDEOLOGIA POLITICA: ____ CLASIFICACION: ____

DATOS COMPLEMENTARIOS: Casado — Est. Civil; Cónyuge; Hijos

Otros familiares

Fecha	Documentos	132221 ANTECEDENTES A REGISTRAR Fs. 2
31.12.77 PD. 6 a 6	1402	24.12.77 -Al ser liberado del Penal de F. Carretas, ingresó a la DNII donde quedó internado bajo el sistema de IPS por orden y a disposición del P. Ejecutivo Fue procesado en su oportunidad por la JMI por el delito de: "Asociación Subversiva".- (DD)
31.12.77 PD. 6 a 6	1406	28.12.77 -Fue puesto en el sistema de "Libertad Vigilada", siendo controlado por la DNII.- (DD)
6.4.84	8402332	2"AQUI"-27.3.84-PAG.3-Se entrevistó con Líber SEREGNI,durante su primer día de libertad,con el fin de presentarle sus saludos.(M).-

MINISTERIO DE DEFENSA NACIONAL
S. I. D.

132221

15 MAR. 1976

Dep. I Fc 3 Secc. 1

Sub Secc. G

Ficha Nro. ..... Confec. .....

RUBIO BRUNO (Apellidos) Enrique Vicente (Nombres)

DOCUMENTOS: C/C ..... (Serie / Nro.) C/I. 16.951 (Florida) (Nro. / Dpto.)

OTROS DOC. ..... (Pasaporte / Lib. Enrol. / etc.)

NACIMIENTO: 30 años (1974) (Fecha) ..... (Lugar)

DOMICILIO: Cufré 2558 bis (1973) (Calle / Nro. / Teléf. / Ciudad o Localidad)

PROFESION U OCUPACION: Profesor - Periodista

LUGAR: ..... CARGO: .....

IDEOLOGIA POLITICA: extremista CLASIFICACION: .....

DATOS COMPLEMENTARIOS: casado (Est. Civil) ..... (Cónyuge) ..... (Hijos)

..... (Otros familiares)

Fecha	Documentos 132221	ANTECEDENTES A REGISTRAR Fs. 4
29/10/75	D.1881	Afiliado a la gremial de profesores marxistas. 29/6/73:En la feccha es detenido con un grupo de personas que pretendían ocupar el Liceo Nº14,recuperando su libertad el día 30/6/73. Detenido el 22/9/73 en la Comisaría de Sarandí Grande por ser integrante de la Federación Nacional de Profesores de Enseñanza Secundaria y solicitarse su captura para ser indagado sobre una publicación supuestamente de dicha gremial,contrarias a las Medidas Prontas de Seguridad. "El Popular" del 14/10/73 Pag.2: integra una lista de dirigentes y militantes sindicales que se encuentran detenidos Internado en el Cilindro Municipal el 1/10/73. Figura en una nómina de adherentes al candidato Deptal. del frente amplio por Florida. De acuerdo a informes de la Oficina de Sumarios,destituído el 31/12/74.-Eval.A-2.-(H).-
16-3-77	D.0258	Figura en una nómina de Sindicalistas de diversos gremios sobre los cuales el Poder Ejecutivo había solicitado información y posteriormente comunicó demás datos de los mismos.- Dirigente de la Federación Nacional de Profesores de Enseñanza Secundaria.-

RU. BRUNO, Enrique Vicente FICHA COMPLEMENTARIA Fs. 5

Documento		132221 Antecedentes
Fecha.	Origen	
		Se encuentra a disposición de la Justicia Militar.- -Procesado ante las instancias militares (delitos: articulos 60 (i), 6o., y 60(Xii) del Código Penal Militar).- (sin fechas).- Información sin evaluar).- (M).-
28/5/78		-Se contestó por Oficio No. 169/D-I/978 para O.C.I.P.- (U)

FICHA COMPLEMENTARIA

Documento			
Fecha	Origen 13 2221	Antecedentes	Fs 6

SERVICIO DE INFORMACION
DE DEFENSA

132221

E

Ap. 1

Confeccionado el 18-II-1970.-

A/N

FOTO

Apellidos RUBIO (1) BRUNO

Nombres Enrique (2) Vicente

Fecha de Nacimiento 30 años (1974) (3)

Lugar de Nacimiento

Est. Civil

Cred. Cívica: Céd. Identidad

Otros Documentos

Ocupación Profesor.- Periodista "Marcha"

Padre Prof. Liceos 3 A y 1º B. (4)

Madre

Domicilio Cufré 2558 bis (5) Ciudad

Otros datos:

FICHA COMPLEMENTARIA

DOCUMENTO		ANTECEDENTES
Fecha	Origen 132221	
31-X-1969	B76-D9	-En esta fecha dictará una Conferencia titulada "Cores:Una Experiencia Socialista".Dicha conferencia será en el Instituto Cultural Uruguay - Cores (I.C.U.C.),sito en Guayabos 1586,Montevideo.-
18-VI-70	75-356 "Marcha"	-Publica una nota en el referido semanario titulada "En este aniversario" en la cual se refiere a la revelución en la Banda Oriental,y la subversión actual en nuestro país .-
7/5/1971.-	75-2311	-En el día de la fecha integra la Sección NOTAS Y REPORTAJES del Semanario "MARCHA".-(PP).-
21/10/1971.-	75-2478	-Dirigente de los Grupos de Acción Unificadora,(G.A.U) con el "Frente Amplio".- Dió una charla y coordinó una mesa redonda, en el Teatro "El Galpón", sobre "Unificación Socialista", "Partido de Vanguardia", manifestó declaraciones para el diario [redacted]// "AHORA".-(PP).-
5.7.973	Doc.1450 J.P/M.(PD)	Fue detenido en un procedimiento realizado en el Liceo No.14. Permanece alojada en la Seccional 15a.En el mismo procedimiento fueron detenidas varias personas que se encuentran en la misma situación.-Indica (1)(2) (00)

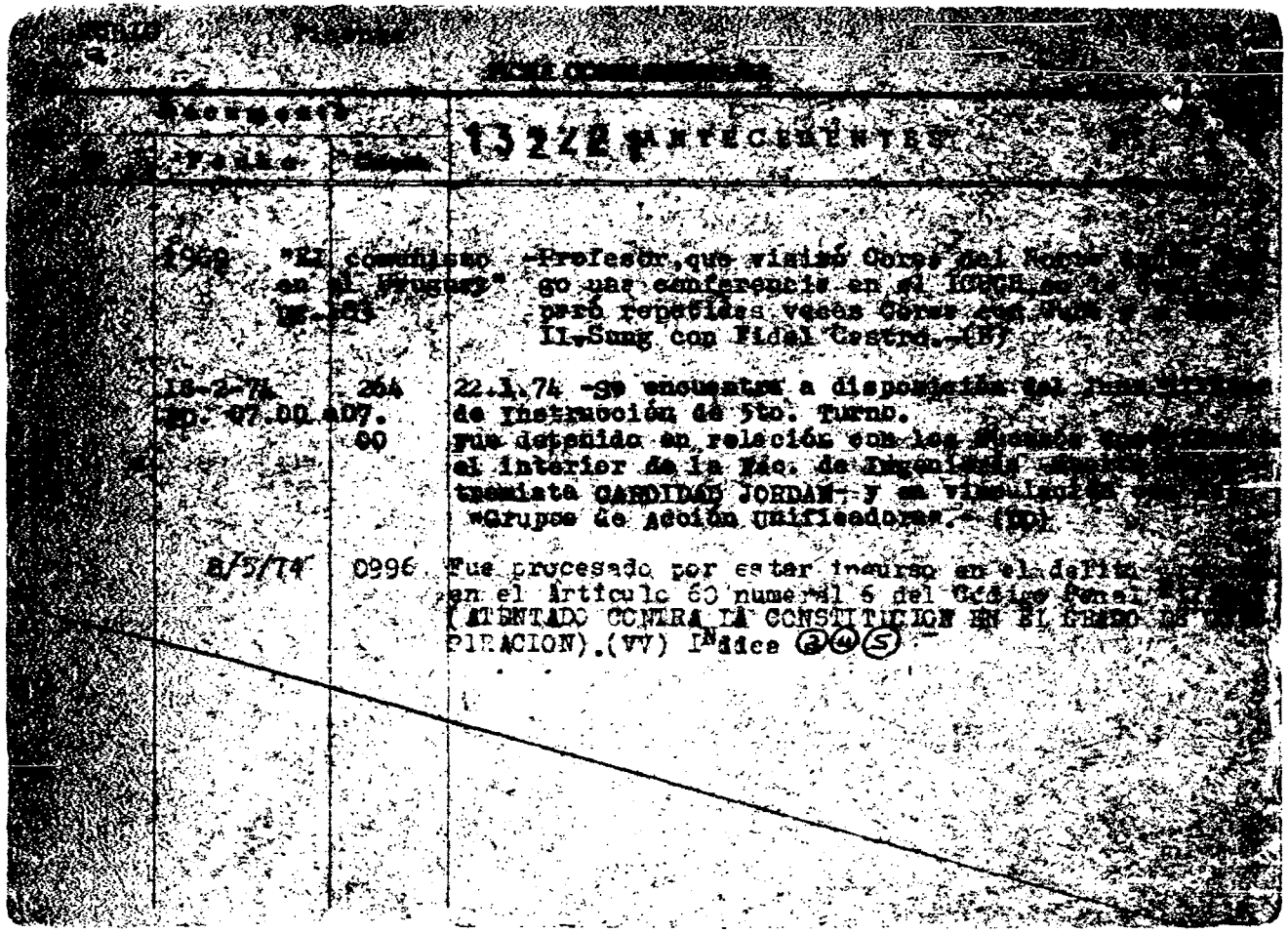

[illegible] Fichero

[illegible]

Documento		13222 ANTECEDENTES
Fecha	[illegible]	
1969	"El comunismo en el Uruguay" [illegible]	-Profesor, que visitó Corea del Norte [illegible] go una conferencia en el ICUCH [illegible] paró repetidas veces Corea con [illegible] Il-Sung con Fidel Castro.-(B)
18-2-74 [illegible] 07.00 a 07.00	264	22.1.74 -Se encuentra a disposición del [illegible] de Instrucción de 5to. Turno. Fue detenido en relación con los [illegible] el interior de la Fac. de Ingeniería [illegible] tramista CARDIDAD JORDAN- y en vinculación [illegible] "Grupos de Acción Unificadores".- (DD)
8/5/74	0996	Fue procesado por estar incurso en el delito [illegible] en el Artículo 60 numeral 6 del Código Penal [illegible] (ATENTADO CONTRA LA CONSTITUCION EN EL GRADO DE [illegible] PIRACION).(VV) Indice ②④⑤

FICHA COMPLEMENTARIA

Documento			RUBIO BRUNO ENRIQUE ANTECEDENTES
Nº	Fecha	Origen	132221 Fs 10
16.02.82	D. 5757/81/82		-Figura en una relacion de la Corte Electoral, de ciudadanos inscriptos en el Registro Civico Nacional, que se encuentran comprendidos en el Art. 1, Literal "B" del Acto Institucional No. 4, con prohibicion de ejercer el derecho de voto. (Procesados por delitos de "Lesa Nacion").EVALUACION A-1(VL) Indica (1) (2)
16.02.82	D.6004/81/055		-Se encuentra comprendido en el Art.1o. literal b) del Acto Institucional No.4,por haber sido procesado el 02/04/72 por los delitos previstos en. C.P.M. 60 (I) Num. 6 y 60 (XII) C.P.O. EVALUACION A-1 (LA)
05.07.83	24745/83 Pág.036		-03.03.83-Figura en una relación procedente de la P.M.E. de libertades vigiladas.Unidad de control:D.I.I.Detenido el 21.10.73, liberado el 30.12.77.-EVAL:A-1 (Q) Indica (3)
05.07.83	24862/83 Pág.026		-08.03.83-Indica idem Doc. 24745/83.-EVAL:A-1 (Q)

RUBIO BRUNO, Enrique Vicente.

FECHA	DOCUMENTOS	132221 ANTECEDENTES A REGISTRAR Fs. 11
22.8.83	29314/ 0135 a 0137	-1971/1978:En información referente al G.A.U. obtenida por el Deptō.III/S.I.D. en éste período se establece: Indica idem anotaciones anteriores ,aportando: Detenido en los hechos ocurridos en la Facultad de Ingeniería(explosión de una bomba dando muerte a Marcos Caridad Jordan). Fue del MAPU(Movimiento de Acción Popular Unificadora) luego integra el G.A.U. Funcionando en el Nivel A.-Integrante de la dirección. 1979:Existen indicios de que el causante se encuentra en Holanda.Eval A-2 (BR).-
1.2.84	0889/79 Pág.04	Indica Idem al Documento Nº29314.- Eval:A-2(AD)

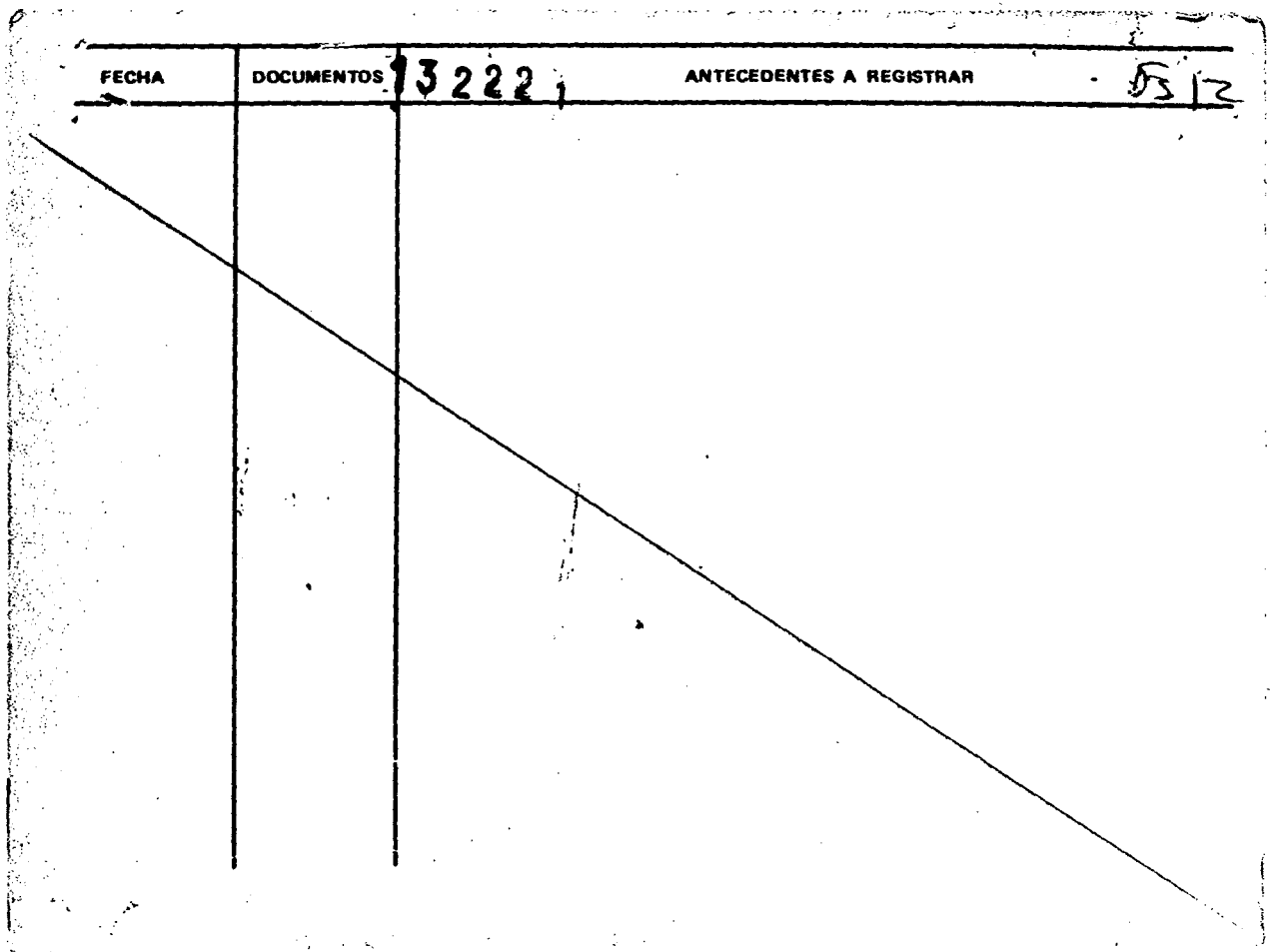
FECHA
DOCUMENTOS
13222
ANTECEDENTES A REGISTRAR
55 12

MINISTERIO DE DEFENSA NACIONAL 132221 Dep. I FM3 Secc. I

S. I. D. 10-5-79 Secc.

Ficha No. Confec.

RUBIO BRUNO — ENRIQUE VICENTE

Apellidos — Nombres

DOCUMENTOS: C/C QAA-22488 C/I.

Serie Nro. Nro. Dpto.

OTROS DOC.

Pasaporte Lib. Enrol. etc.

NACIMIENTO:

Fecha Lugar

DOMICILIO:

Calle Nro. Teléf. Ciudad o Localidad

PROFESION U OCUPACION:

LUGAR: CARGO:

IDEOLOGIA POLITICA: CLASIFICACION:

DATOS COMPLEMENTARIOS:

Est. Civil Hijos

Otros familiares

F104

Fecha	Documentos	132221 ANTECEDENTES A REGISTRAR
4.4.79	D.0433	Delegado de Mesa por las listas : No presentó.- , en las elecciones nacionales del año 1971, por el Departamento de Montevideo.- . Circuito Nro. M.E.87a.- (INFORME CORTE ELECTORAL) - (Pág. Nº 068).- (M)

FMS

SERVICIO DE INFORMACION DE DEFENSA

Dep. 1

13222 1

Confeccionado el 08 OCT. 1975

VARIOS

FOTO

Apellidos RUBIO BRUNO

Nombres Enrique Vicente

Fecha de Nacimiento

Lugar de Nacimiento

Est. Civil

Cred Civica Céd. Identidad

Otros Documentos

Ocupación

Padre

Madre

Domicilio Cufré 2558 Ciudad Montevideo

Otros datos

Imp. CHIESA Hnos. Ltda. 10.000 - 12 - 73

FICHA COMPLEMENTARIA

DOCUMENTO		132221 ANTECEDENTES
Fecha	Origen	
20.9.75	D. 1720	Figura en una nómina de personas que reciben material literario de tendecia marxista.- Evaluación B-2.-(I).-

132221

SERVICIO DE INFORMACION DE DEFENSA

Dep. 1

Confeccionado el 4-XII-1970

VARIOS

FOTO

Apellidos RUBIO

Nombres Enrique

Fecha de Nacimiento

Lugar de Nacimiento

Est. Civil

Cred. Cívica

Ced. Identidad

Otros Documentos

Ocupación

Padre

Madre

Domicilio

Ciudad

Otros datos

FICHA COMPLEMENTARIA

DOCUMENTO		13-2221 ANTECEDENTES
Fecha	Origen	
1962	Lista 4190 U.Popular	-16°Titular a la Junta Departamental de Florida.-
15/XII/69	76/17	-Su nombre figura en una lista de personas que han testimoniado sobre sus visitas a los países CUBA, VIETNAM y COREA.-(JJ)

MINISTERIO DE DEFENSA NACIONAL
S. I. D.

Dep. I° Sec. I
Sub-Secc. G
Ficha N°. 132221 Confec 24/6

RUBIO **BRUNO** ① Enrique **Vicente** ②
Apellidos *Nombres*

DOCUMENTOS: C/C ..... C/I .....
Serie *No.* *No.* *Opto.*

OTROS DOC.: .....
Pasaporte *Lib. Enrol.* *etc.*

NACIMIENTO: ....
Fecha *Lugar*

DOMICILIO: .....
Calle *No.* *Telef* *Ciudad o Localidad*

PROFESION U OCUPACION: Profesor

LUGAR: ..... **CARGO** .....

IDEOLOGIA POLITICA comunista **CLASIFICACION** Dirigente

DATOS COMPLEMENTARIOS .....

Est. Civil *Conyuge*

Otros Familiares

520

132221

FECHA	DOCUMENTOS	ANTECEDENTES A REGISTRAR
2/3/70	El Pop.	-dirigente de la Federación Nacional de Profesores de Enseñanza Secundaria.-
16/3/70	15(1)23	Indica igual que el documento anterior.(RR)
31/VII/73	ULT.HORA	El Consejo de Secundaria le instruyó sumario,que implica apartamiento del cargo y reducción a la mitad del sueldo. La causante de la medida es el haber participado en una reunión celebrada en un liceo de la capital el 29/6/73, que no estaba autorizada.(RR)
15/8/73	EL POP.	Hizo uso de la palabra en un acto realizado en el Paraninfo de la Universidad rindiendo homenaje a la memoria de Liber Arce,al cumplirse 5 años de su muerte.La fecha fue instituída como el día de la autonomía universitaria. (RR)
29.9.73 JPM PD 07.00 a 07.00	Doc.3112	- Detenido el 23.9.73 en el Dpto.de Florida a disposición de la DNII, ya que como integrante de la Gremial de Profesores será interrogado sobre una publicación de esa gremial contra las Medidas Prontas De Seguridad.-(SS)- Indica
8.X.73 JPM PD 07.00 a 07.00.-	Doc.3214	- Internado en el Cilindro Municipal el 1.X.73.-(SS)-

MICROFILMADO 10 JUL. 1984

MINISTERIO DE DEFENSA NACIONAL

S. I. D.

132222-1

Dep. I Secc. 1

Sub-Secc. G

Ficha Nº ..... Confec. 29.8.68

ROSENDO Roberto

Apellidos Nombres

DOCUMENTOS: C|C ..... Serie ..... Nº ..... C|I ..... Nº ..... Dpto.

OTROS DOC.: ..... Pasaporte ..... Lib. Enrol. ..... etc.

NACIMIENTO: ..... Fecha ..... Lugar

DOMICILIO: ..... Calle ..... Nº ..... Telef. ..... Ciudad o Localidad

PROFESION U OCUPACION: .....

LUGAR: ..... **CARGO** .....

IDEOLOGIA POLITICA ..... **CLASIFICACION** .....

DATOS COMPLEMENTARIOS .....

Est. Civil ..... 47258 ..... Conyuge ..... Hijos

.....

otros familiares

FECHA	DOCUMENTOS	132222 ANTECEDENTES A REGISTRAR Fs. 2
23.V.963	B.12. D.2.	Integrante de la lista N°11 de tendencia comunista para las elecciones del Consejo Ejecutivo de la Asociación de Estudiantes de Preparatorias para el período 1963-1964. Cama Frente Avanzado Estudiantil (F.A.E.) 17.10.78 - Se contestó por MEM(A) No.1519/78 Dpto.C-2/ESMACO (Y)

MICROFILMADO 10 JUL. 1984

JUNTA DE COMANDANTES EN JEFE
S. I. D.

132223-9

Dep. 1 Secc. 1
Sub Secc. A/N
Ficha Nro. ____ Confec 5-9-78

ROSAS (Apellidos) Hector Omar (Nombres)

DOCUMENTOS: C/C L.A.A. 19182 (Serie / Nro.) C/I. ____ (Nro. / Dpto.)

OTROS DOC. ____ (Pasaporte / Lib. Enrol. / etc.)

NACIMIENTO: 23 años en 1969 (Fecha / Lugar)

DOMICILIO: Pasaje Proyectado (Calle) ____ (Nro.) ____ (Teléf.) Río Negro (Ciudad o Localidad)

PROFESION U OCUPACION: Plomero Sanitario

LUGAR: ADEOM CARGO: ____

IDEOLOGIA POLITICA: ____ CLASIFICACION: ____

DATOS COMPLEMENTARIOS: ____
Est. Civil / Cónyuge / Hijos

Otros familiares

Fecha	Documentos	132223 ANTECEDENTES A REGISTRAR	
4-6-76	Doc.0774	-Afiliado al Partido Comunista con el Nº39075,fecha de ingreso:20-7-69.Presentado por:Susana Acosta.Seec.ADEOM. Eval.B-1 (V)	

MICROFILMADO 10 JUL. 1984

SERVICIO DE INFORMACION
DE DEFENSA
Dep. 1

132224 →

Confeccionado el 4.12.71.

P.E.

VARIOS

FOTO

Apellidos RUBIO VARESI

Nombres ERBEL Antonio

Fecha de Nacimiento

Lugar de Nacimiento

Est. Civil

Cred. Cívica Céd. Identidad

Otros Documentos

Ocupación

Padre

Madre

Domicilio Ciudad

Otros datos

FICHA COMPLEMENTARIA 52

DOCUMENTO		132224 ANTECEDENTES
Fecha	Origen	
29.10.71.	B.16.D.1.	En diciembre de 1970, consta como Becario de la Universidad de la República, percibiendo un sueldo de $ 9.504.00. (W).

F3

SERVICIO DE INFORMACION DE DEFENSA
Dep. 1

132224

Confeccionado el 17/3/1973

VARIOS

FOTO

Apellidos RUBIO VARESSI

Nombres Erbel Antonio

Fecha de Nacimiento 28 años de edad

Lugar de Nacimiento

Est. Civil Soltero

Cred. Cívica ..... Céd. Identidad .....

Otros Documentos

Ocupación Estudiante de Notariado

Padre

Madre

Domicilio 2 de Mayo No. 1568 Ciudad Montevideo

Otros datos

Imp. CHIESA Hnos. Ltda. 4.000 - 11 - 72

FICHA COMPLEMENTARIA

F34

DOCUMENTO Fecha	Origen	132224 ANTECEDENTES
7/7/1972	D.1933 H.P.M.	-Detenido junto a Gladis Carmen RUBIO EGUIGUREN, los que están siendo indagados sobre sus actividades.-(C.C)
9.7.72	Doc.1947 JPM (PD)	Continúa siendo indagado según se informa.- (OO)
10/7/1972	D.1964 J.P.M	- Fué dejado en libertad al quedar aclarada su situación.-(C.C)
1.9.75	D. 1568	Se toma conocimiento que concurre a la finca de MACHADO, Aquiles; en la localidad de Belén (Salto) los días jueves y mantiene entrevistas con distintas personas, pero las mismas no son de carácter profesional y se presume que lleve a cabo la tarea de "correo".- Evaluación: B-2 (Z)

MICROFILMADO 10 JUL. 1984

SERVICIO DE INFORMACION DE DEFENSA
Dep. 1

13 2225-4 Confeccionado el 18/8/72

74

VARIOS

FOTO

Apellidos RUBIO EGUIG UREN

Nombres Gladys Carmen

Fecha de Nacimiento 42 años (972) 8/VII/929

Lugar de Nacimiento Dpto. de Rivera

Est. Civil ~~soltera~~ Casada

B.N.A. 13898 C.I. Nº 1.007.334

Cred. Cívica A.H.A. 7910 Céd. Identidad

Otros Documentos

Ocupación Ayudante de Asistente Social de 3ra. del Consejo del Niño.-

Padre Anselmo Celestino

Madre Anatolia Cirila

Cerro Largo Nº 1484 5to piso apto. 501. (1978)

Domicilio 18 de Julio 1018 y en calle 50 Ciudad

solar 14 manzana 280 Lagomar

Otros datos

CHIESA Hnos. Ltda - 8.000 - 3 - 72

FICHA COMPLEMENTARIA

DOCUMENTO		132225 ANTECEDENTES
Fecha	Origen	
4/7/72	J.P.M. (1318)	Detenida en averiguaciones. (Q.Q.)
7/7/1972	D.1933 J.P.M.	- Está siendo indagada en la D.N.II.,sobre sus actividades.-(C.C)
9.7.72	Doc.1947 JPM (PD)	Según se informa recuperó la libertad.- (OO)
21.3.978	- - - - -	Se contestó en Constancia de Habilitación para Cargos Públicos Nº 578/78 de la Secc. 3ra. a nombre de la causante a efectos de su permanencia en el Consejo del Niño.- Aporta datos filiatorios.- (PP).-

MICROFILMADO 10 JUL 1984

MINISTERIO DE DEFENSA NACIONAL
S. I. D.

132226-2

10-5-79

Dep. I

Ficha Nro.

AN

RUBIO SANGUINETTI GARCIA LAGOS GUSTAVO J.M.V.-
Apellidos Nombres

DOCUMENTOS: C/C AXB-4611 C/I.
Serie Nro. Nro. Dpto.

OTROS DOC.
Pasaporte Lib. Enrol. etc.

NACIMIENTO:
Fecha Lugar

DOMICILIO:
Calle Nro. Teléf. Ciudad o Localidad

PROFESION U OCUPACION:

LUGAR: CARGO:

IDEOLOGIA POLITICA: CLASIFICACION:

DATOS COMPLEMENTARIOS:
Est. Civil Cónyuge Hijos

Otros familiares

Fecha	Documentos	132226 ANTECEDENTES A REGISTRAR
4.4.79	D.0433	Delegado de Mesa por las listas : 808.- , en las elecciones nacionales del año 1971, por el Departamento de Montevideo.- . Circuito Nro. 793.- (INFORME CORTE ELECTORAL) - (Pág.Nº 068).- (M)

MICROFILMADO 10 JUL. 1984

SERVICIO DE INFORMACION
DE DEFENSA

132227-0

Dep. 1

[redacted] A/N

FOTO

Confeccionado el 13/V/970

Apellidos RUBIO GARCIA

Nombres Heracio Artigas

Fecha de Nacimiento

Lugar de Nacimiento

Est. Civil

Cred. Cívica Ced. Identidad

Otros Documentos

Ocupación Doctor . Anestesiología. (1)

Padre

Madre

Domicilio Ciudad

Otros datos: Presidente del Comité Ejecutivo del Frente Amplio de Trinidad. (1)

[redacted]

FICHA COMPLEMENTARIA

DOCUMENTO		13222 / ANTECEDENTES
Fecha	Origen	
14/XI/968	B131-D-4	-11/XI/968.- El mencionado fue una de las personas que tuvo participación directa en la organización de un acto que se llevó a cabo en la ciudad de Trinidad(licee departamental) y que contó con la presencia del Sr.Jorge Luis Orstein,encargado de la charla.-
18/11/71	"Ahora"	Candidato como 1er suplente del 9s titular a la Cámara de Senadors en las elecciones de 1971 por la lista 808 Frente del Pueblo del Frente Amplio.(X
8/11/71	"El Pcpular"	Se postula a candidato por el Frente Amplio a la Intendencia de Flores.(X).
10.1.72.	DOC/. 136.	Como Presidente del Comité Ejecutivo del Frente Amplio de Tinidad emite una declaración pública en un periodico,en la que denuncia la prohibición por parte de la Jefatura de la mencionada ciudad. suvieq(1) (W).
1971.	Lista 808 PDC. F.A.	Candidato como ler.suplente del 9 titular a la Cámara de Senadores,sub.lema "Frente del Pueblo".- (W).
1971.	Lista2001 FLORES F.I.DE.L.	Candidato a la Intendencia Municipal, Dpto.FLORES "pp".-

FICHA COMPLEMENTARIA

63

Documento			132227 ANTECEDENTES
Nº	Fecha	Origen	
.....	16.6.72.	1542.	Hizo uso de la palabra, conjuntamente con el Diputado SARACHU, y Angel GARCIA OLIVERA, en un acto público realizado en la calle 19 de abril y Lavalleja. En el mismo se efectuaron críticas al actual Gobierno.- (W).
	1971.	Listas 1808-988	Candidato como Intendente Municipal por el dpto. de Flores. (SS)
	27.6.72.	Doc.1698.	-Afiliado al Sindicato Médico de Durazno, prestando Servicios en CAMEDUR.-(Indice 1).-(W)
	24.4.75	D. 682	Su solicitud de designación o Beca fue rechazada por el Ministro de Salud Pública, por no reunir las condiciones establecidas en el Decceto 36/74 del 16 de Enero de 1974. .-qq-.

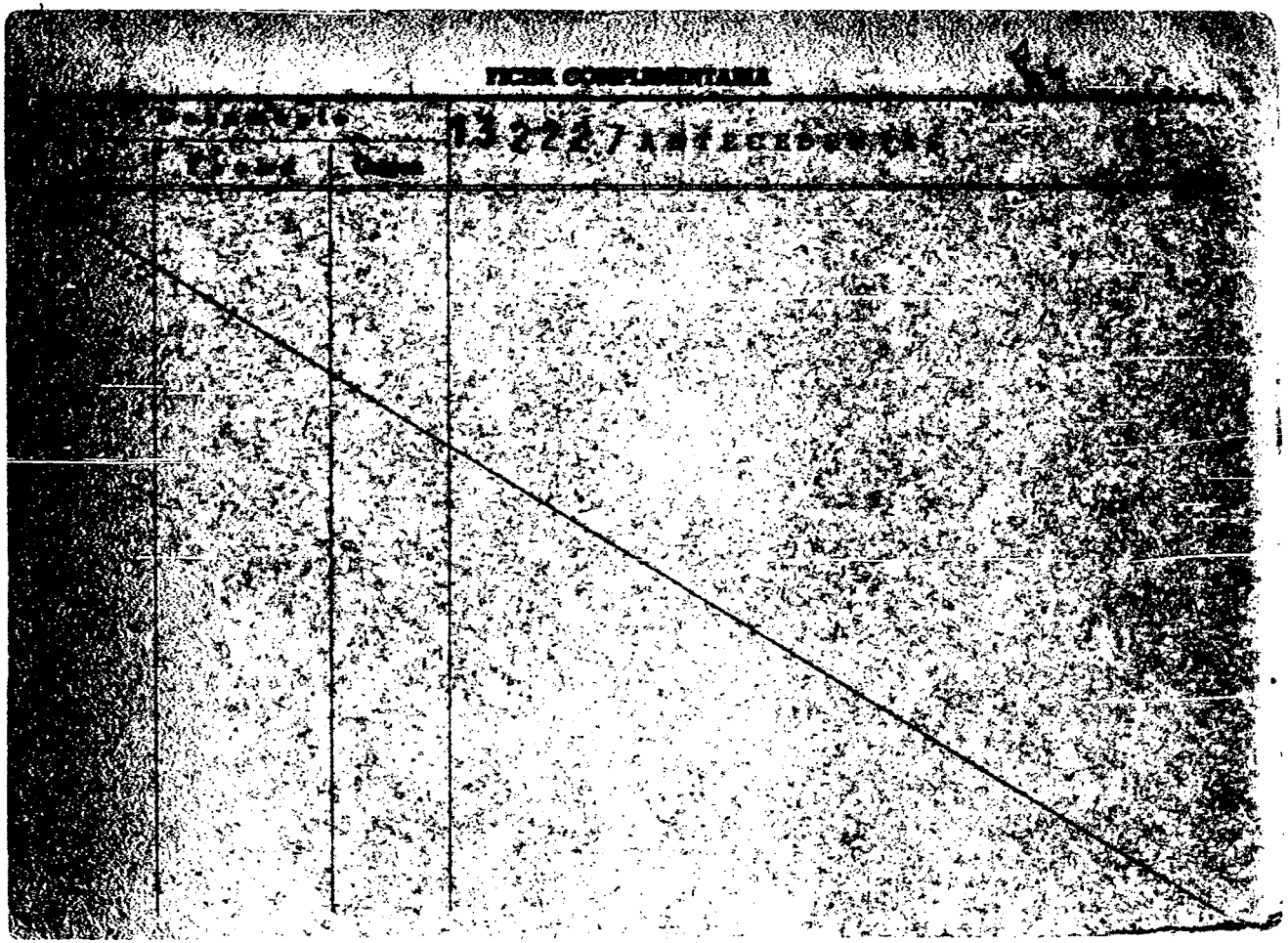

MINISTERIO DE DEFENSA NACIONAL
S. I. D.

132227

Dep. I 65 Secc. I

Sub - Secc. G

Ficha Nro. ____ Confec. ____

RUBIO (Apellidos) HORACIO (Nombres)

DOCUMENTOS: C/C ..... (Serie / Nro.) C/I. ..... (Nro. / Dpto.)

OTROS DOC. ..... (Pasaporte / Lib. Enrol. / etc.)

NACIMIENTO: ..... (Fecha / Lugar)

DOMICILIO: ..... (Calle / Nro. / Teléf. / Ciudad o Localidad)

PROFESION U OCUPACION: Médico

LUGAR: ..... CARGO: .....

IDEOLOGIA POLITICA: ..... CLASIFICACION: Frente Amplio

DATOS COMPLEMENTARIOS: ..... (Est. Civil / Conyuge / Hijos)

..... (Otros familiares)

Fecha	Documentos	132227 ANTECEDENTES A REGISTRAR
7.1.75	3316	Integrante de la Asociación Médica de Flores. Fue candidato a la Intendencia Municipal de Flores en las últimas elecciones por el Frente Amplio. Uno de sus hijos se encuantra detenido en el E.M.R.Nº 1.- Evaluación C-4.-(E).-

MINISTERIO DE DEFENSA NACIONAL — Dep. I — Sec. I

S. I. D. 132227 — Sub-Secc. G

Ficha Nº. ... Confec 26/6/70

RUBIO (Apellidos) Horacio (Nombres)

DOCUMENTOS: C/C ... (Serie / No.) C/I ... (No. / Dpto.)

OTROS DOC.: ... (Pasaporte / Lib. Enrol. / etc.)

NACIMIENTO: ... (Fecha / Lugar)

DOMICILIO: Carlos Ma. Ramírez 620 (Flores) (Calle / No. / Telef / Ciudad o Localidad)

PROFESION U OCUPACION: Profesor

LUGAR: Depto. de Flores. CARGO ...

IDEOLOGIA POLITICA ... CLASIFICACION DIRIGENTE

DATOS COMPLEMENTARIOS ... (Est. Civil / Conyuge / Hijos)

... (Otros Familiares)

FB

FECHA	DOCUMENTOS	132227 ANTECEDENTES A REGISTRAR
26/6/70	B.31 D.1	-Dirigente de la Asociación de Profesores del Instituto Normal "Artigas"del departamento de Flores.- dirigente de la Asociación de Profesores de Secundaria del citado Departamento.- (Eval.B-2).-
27.6.70	31.-8	**Presidente de la Asociación de Profesores del Instituto Normal Artigas y de la Asociación DE Profesores de Secundaria en el Dpto. de Flores. Dichas Asociaciones reúnen respectivamente a 33 y 50 adherentes.-(ME)** Evaluación: B-2. (C).-

MICROFILMADO 10 JUL. 1984

SERVICIO DE INFORMACION
DE DEFENSA
Dep. 1

132228-8

Confeccionado el 19.7.73

VARIOS

Apellidos RUBIO VICO

Nombres Horacio Pedro (1)

Fecha de Nacimiento 2/12/943 (2)

Lugar de Nacimiento Montevideo (3)

Est. Civil Soltero (4)

Cred. Cívica PBA 11746(5) Céd. Identidad 1.936.508 (6)
BCA 71.037(11)

Otros Documentos

Ocupación Emp.Escuela SilviculturaDpto.Experto Agrario (7)
Ayudante de 2a.-Ad.3 (129

Padre Horacio Artigas (8)
L. de Trab:Escuela Agraria de Maldonado(13)

Madre María Antonieta(9)

Domicilio Edificio "Vanguardia" (Policlínica) Ciudad(10)
Punta del Este(14)

Otros datos

Imp. CHIESA Hnos. Ltda. 4.000 - 11 - 72

FICHA COMPLEMENTARIA

DOCUMENTO		32220 ANTECEDENTES
Fecha	Origen	
1971.	Lista 1808	**Candidato en el 70 lugar a la Junta Departamental por el dpto. de Flores sub lema Frente del Pueblo(SS)**
	DNII	-Indica (1) al (10)*Indica igual que lista 1808.1971-Delegado de Mesa por el PDC Circuito 34, Hoja 5 Listas 1001, 2001, 190, 4190, 988, 9988, 808, 1808, en las elecciones nacionales del presente año.-(C.H.C.P. Nº 677 SOLICITADA EL 18/X/78 EN SECC. DE MALDONADO) (U)
26.10.81	DOc.8940	**1.10.81 - Presenta recurso ante el Delegado del S.I.D. en el Departamento de Maldonado, al habérsele incluido en la Cat."C" de C.H.C.P..-** **21.10.81.- El Delegado Departamental eleva el Exp. del causante ante este Servicio para consideración.-(NN)**
		11.XI.81 - Por Exp.Nº951/D-I/81 se comunica al Delegado del SID EN Maldonado que esta Dirección ha resuelto mantener al causante en la Categoría "C" recurrida.(K)
19.1.82	11050	-24.11.81- En la fecha se notifica al causante la precedente resolución.- 24.11.81-Presenta recurso en 2da. instancia, el que es es elevado a este Servicio el 14.1.82 para su correspondiente tramitación.(C)

FECHA	DOCUMENTOS	132228 Horacio Pedro ANTECEDENTES A REGISTRAR RUBIO VICO 63
		30.I.82- Por Exp. 38/D-I/82 de este Servicio se remiten a la JCJ los borados para su resolución.(C) 10.2.82-Por Exp. Nº 566/JCJ/82 la Junta de Comandantes en Jefe comunica a este Servicio que ha resuelto mantener al causante en la Cat. "C" de CHCP..- 17.2.82- Por Exp. Nº 109/D-I/82 de este Servicio se remiten los obrados al Delegado Departamental del S.I.D. para su conocimiento y notificación del interesado, cumplido vuelva (C)
04.03.82	D.12342	25.02.82 - En la fecha se notifica al causante de la precedente resolución.-(NN) 26.02.82 - El Delegado del S.I.D. devuelve el Exp. del causante a este Servicio.-(NN)
20.9.82	D.19489	-Con fecha 10.8.81 solicitó C.H.C.P. la cual le fue expedida el 24.2.82, Cat. "C".-(MB).-

MICROFILMADO 10 JUL. 1984

F31

JUNTA DE COMANDANTES EN JEFE 132229-6 Dep. I Secc. I

S. I. D. Sub Secc. A/N

Ficha Nº ..... Confec. .....

RUBIO — Apellidos

JESUS — Nombres

FALLECIDO

DOCUMENTOS: C/C ..... Serie ..... Nº ..... C/I. ..... Nº ..... Dpto. .....

OTROS DOC. ..... Pasaporte ..... Lib. Enrol. ..... etc. .....

NACIMIENTO: ..... Fecha ..... Lugar .....

DOMICILIO: ..... Calle ..... Nº ..... Teléf. ..... Ciudad o Localidad .....

PROFESION U OCUPACION: ..... MICROFILMADO

10 JUL 1984

LUGAR: ..... CARGO: .....

IDEOLOGIA POLITICA: ..... CLASIFICACION: .....

DATOS COMPLEMENTARIOS: ..... Cónyuge ..... Est. Civil ..... Hijos .....

..... Otros familiares

MINISTERIO DE DEFENSA NACIONAL

Dep. I Secc. I

S. I. D. 132230-4 Sub-Secc. G

Ficha Nº ..... Confec 28-8-68

RUBIO — José

Apellidos — Nombres

DOCUMENTOS: C|C ..... C|I .....

Serie Nº Nº Dpto.

OTROS DOC.: .....

Pasaporte Lib. Enrol. etc.

NACIMIENTO: .....

Fecha Lugar

DOMICILIO: .....

Calle Nº Telef. Ciudad o Localidad

PROFESION U OCUPACION: Bancario

LUGAR: ..... **CARGO** .....

IDEOLOGIA POLITICA ..... **CLASIFICACION** .....

DATOS COMPLEMENTARIOS .....

Est. Civil Conyuge Hijos

.....

otros familiares

FECHA	DOCUMENTOS	132230 ANTECEDENTES A REGISTRAR
30/4/66	B/76 D/33	-Bancario. Figura en la lista Nº 3 de la Asoc. de Bancarios postulándose por el sistema Preferencia de suplentes, por el sector Lista General como Nº 25 para la asamblea general representativa (capital) Es de hacer notar que la lista 3 es de tendencia comunista.-
2.7.81	- - - -	-Se cont. en Memo.(A) Nº726/80 al S.M.A..-(P PO.-
15.11.82	....	Memo(A)Nº2852/982 para el Dpto.II del E.M.E.- (i).-

MICROFILMADO 10 JUL. 1984

JUNTA DE COMANDANTES EN JEFE

S. I. D.

132231-2

DEP. VI SECC. I

SUB SECC. A/N

FICHA Nº ..... CONFE 20/8/79

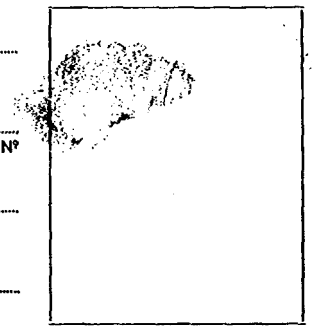

RUBIO GARESSE(1) — Apellidos

JOSE LUIS — Nombres

DOCUMENTOS: C/C ..... Nº ..... Dpto. C/I. 580.566-9 (1) Serie Nº

OTROS DOC. ..... Pasaporte ..... LI. Enrol. ..... etc.

NACIMIENTO: ..... Fecha ..... Lugar

DOMICILIO: Dr. Enrique Muños 810 — Calle ... Nº ... Teléf. ... Montevideo — Ciudad o Localidad

PROFESION U OCUPACION: .....

LUGAR: Radio Centenario CX 36 CARGO: Socio Copermisionario

IDEOLOGIA POLITICA: ..... CLASIFICACION: .....

DATOS COMPLEMENTARIOS: ..... Est. Civil ..... Cónyuge ..... Hijos

..... Otros familiares

68

FECHA	DOCUMENTOS	132231 ANTECEDENTES A REGISTRAR
SEP-80	DNII	HQ [illegible]
14.4.82	D.13750	Indice datos filatelicos.- (FCS)
24.3.83	22793/82	Integra la nómina de accionistas de CX 36 RADIO CENTENARIO.-Eval.A-2.-(TJ) Ind.(1)
28.X.83	.....	Se contestó por Memo(A)2503/83 S/A.-(i).- para el SMA.-

MICROFILMADO 10 JUL. 1984

JUNTA DE COMANDANTES EN JEFE 132232-0 Dep. I V Secc. I

S. I. D.

Sub Secc. A/N

Ficha Nº ..... Confec. 12/7/81

RUBIO — Apellidos

Juan — Nombres

DOCUMENTOS: C/C ..... (Serie / Nº) C/I. ..... (Nº / Dpto.)

OTROS DOC. ..... (Pasaporte / Lib. Enrol. / etc.)

NACIMIENTO: ..... (Fecha / Lugar)

DOMICILIO: ..... (Calle / Nº / Teléf. / Ciudad o Localidad)

PROFESION U OCUPACION: Funcionario

LUGAR: ..... CARGO: .....

IDEOLOGIA POLITICA: ..... CLASIFICACION: .....

DATOS COMPLEMENTARIOS: ..... (Est. Civil / Cónyuge / Hijos)

[redacted]

..... Otros familiares

Fecha	Documentos	132232 ANTECEDENTES A REGISTRAR
2-7-81	Doc.5405	Su nombre figura en una lista de la Logia Masónica "Propaganda 2",que fuera incautada en un procedimiento realizado en la C,de Montevideo.(II) Eval.:A-1.-
06.10.81	D. 8457	-Integrante al 8/10/73 de Logia Masónica "SOL ORIENTAL". Evaluación: A-2 . (VL) (LA).-Indica ( ) ( ) ( ) ( ) ( ).

MICROFILMADO 10 JUL. 1984

Imp. Nacional 716/79

SERVICIO DE INTELIGENCIA
División I
(Seguridad)

MINISTERIO DE DEFENSA NACIONAL
SERVICIO DE INFORMACION DE DEFENSA
M/F
132233-8

.....Sección
Act. Ant. Nac.
Ficha N.

Nombres y Apellidos: RUBIO FERNANDEZ Julio

Foto

Fecha de Nacimiento: .....

Lugar de Nacimiento: ..... (País - Ciudad o Localidad - etc.)

Cred. Civ.: Serie ..... N.º ..... Ced. Identidad: .....

Otros documentos: ..... (Pasaporte - Libreta Enrolam. - etc.)

Domicilio: (1) Castillos (Depto. de Rocha) Formosa No. 1287 (2)
(Ciudad o Localidad) (Calle) (N.º) (Telef.)

Filiación
- Edad Aparente ..... Color del Cutis .....
- Color del Cabello ..... Estatura Aproximada .....
- Complexión ..... Aspecto Social .....
- Señas particulares .....
- .....

Ficha confeccionada en Montevideo el 23 de noviembre de 1964.-

132233

ACTIVIDADES

(1) Laborales: Profesión Mecánico Lugar de trabajo .....

Cargo ..... Antigüedad .....

Otras Actividades .....

(2) Políticas: Ideología ..... Actuación .....

Antecedentes ② Militante activo PC y F.I.de L. en Castillos -ROCHA-

Antecedentes familiares .....

(3) Sociales: Estado Civil ..... Religión ..... Figuración .....

Grado Instrucción ..... Lugares que frecuenta .....

(4) Económicas: Situación ..... Capital aprox. ..... Vehículo ..... marca y N.o

Otros datos .....

Datos Complementarios .....

Apreciación Personal Gral. .....

RUBIO FERNANDEZ FICHA COMPLEMENTARIA Julio

F3

Documento Fecha	Origen	132233 Antecedentes
5-XI-964	B-45-D-11	-Integrante del F.I.DEL.-
7-VI-1966.	B.45- D.7.	Indica④ ② .-
10.8.81.	Doc. 6792.-	Integrante al Partido Comunista con fecha de ingreso 31.7.58. con el número de afiliado 7320.- Eval.A-2 Indica (2).-(FS)

MICROFILMADO 10 JUL. 1984

SERVICIO DE INFORMACION DE DEFENSA
Dep. 1

Sección ....

M... SERV... /F

Ficha Nº 132234-6 ..... confeccionada el 25-I-66

[redacted] Fs.1

Apellidos RUBIO GARCIA

Nombres Julio César

Fecha de Nacimiento: 12 de Febrero de 1921

Lugar de Nacimiento: 7a.Secc.de Montevideo

Cred. Civ.: BEB 3735 Ced. Identidad: 409.600

Prontuario: .... F. Censal: ....

Padre: Horacio Rubio Latorre

Madre: Emilia Garcia Trueba Esposa: Isabel Porto

Domicilio: Garzón 1812 Ciudad: Montevideo

Otros datos (Documentos y señas personales) ....

Jefe de Secc.Convenios y Covert. de Casa Central del Banco República.-

[redacted]

FICHA COMPLEMENTARIA

82

DOCUMENTO Nº	FECHA	ORIGEN	132234 ANTECEDENTES
	1º-XII-965	B-68- D-3.-	-Fue detenido cuando se encontraba en una Asamblea dentro del Banco, siendo la misma violatoria de las Medidas Prontas de Seguridad existentes en ese momento.-
	21/X/68	75/2166	
	7/VII/968	18/21	**- Es importante mantenerlo bajo vigilancia especial en caso de conflicto.-**
	25.X.81	D.6323	-06NOV66: "EL POPULAR": Habla en el acto del FIDEL (comité jubilados reducto). Eval. B-2.- (PR)
	3.7.982.-	.....	Se hizo Memo (A) No.1435/82 para el BROU (SS)-

MICROFILMADO 10 JUL 1984

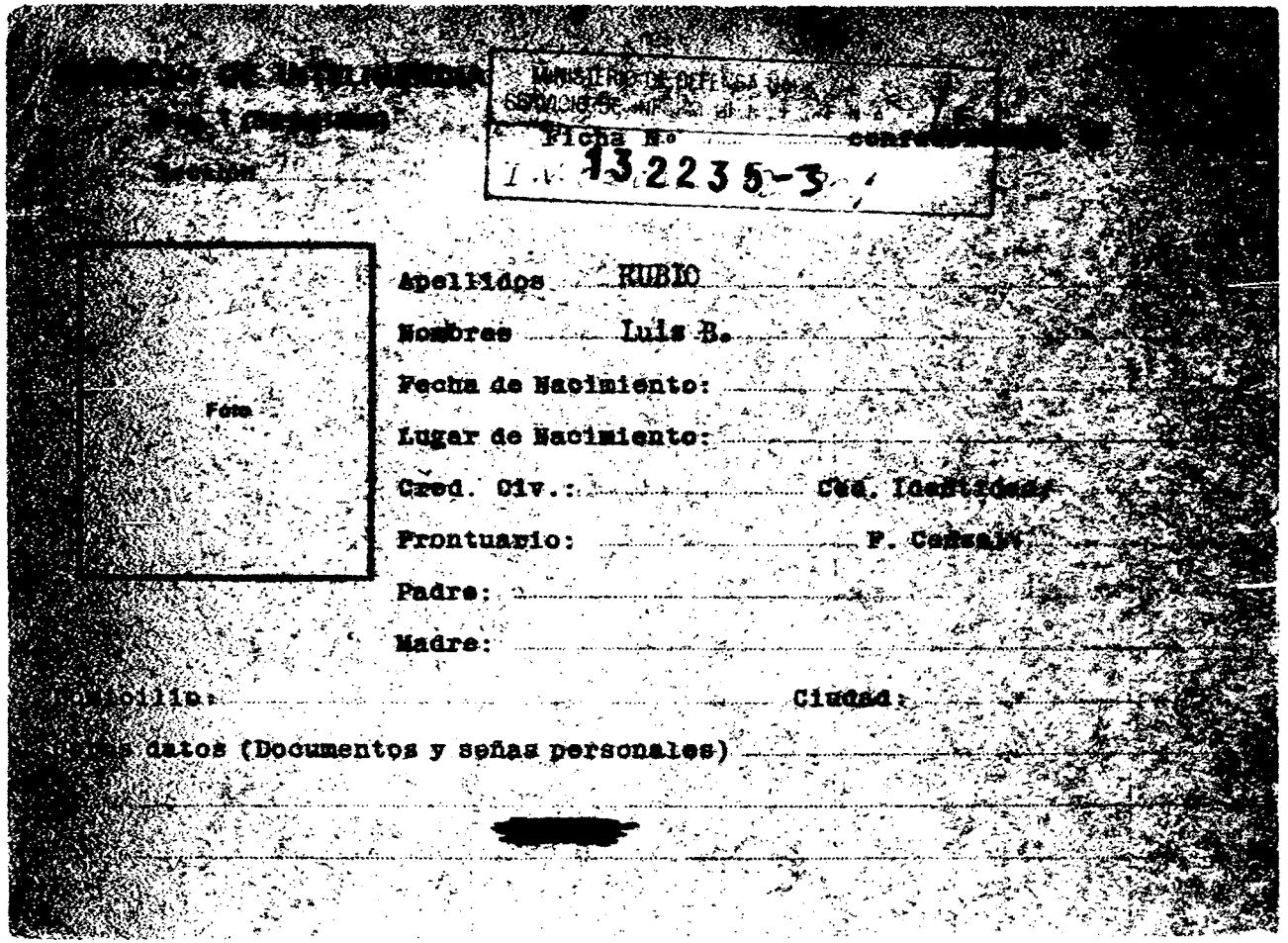

[illegible] DE INTELIGENCIA

[illegible]

Sección

MINISTERIO DE DEFENSA [illegible]
SERVICIO DE [illegible]

Ficha N° [illegible]

I.N. 132235-3

Foto

Apellidos RUBIO

Nombres Luis B.

Fecha de Nacimiento:

Lugar de Nacimiento:

Cred. Civ.: Céd. Identidad:

Prontuario: F. Censal:

Padre:

Madre:

Domicilio: Ciudad:

Otros datos (Documentos y señas personales)

[redacted]

FICHA COMPLEMENTARIA

Documento			132235 Antecedentes
No.	Fecha	Origen	
75(I) 1005	3-X-965	Acción Epoca	-Firmante de una carta dirigida por "Más de 100 jóvenes" al Padre Haroldo Ponce de León y remitida a la prensa para su publicación, en la que expresan su solidaridad con la actitud del mencionado Párroco, criticando a las autoridades por la represión de los desórdenes ocurridos en el Aeropuerto Nacional de Carrasco en oportunidad de retirarse del país los integrantes de la Representación Diplomática Cubana.-
	23.I.78.		- Se hizo Mem.(A) Nº.200/978 Bn.I.3. (qq).

MICROFILMADO 10 JUL 1984

SERVICIO DE INFORMACION
~~DE DEFENSA~~
Dep. 1

132236-1

Fs. 1

Confeccionado el 23 de Junio de 1970

VARIOS

FOTO

Apellidos RUBIO

Nombres Manuel

Fecha de Nacimienlo

Lugar de Nacimiento

Est. Civil

Cred. Cívica Ced. Identidad

Otros Documentos

Ocupación Banc.Bco..República - Sec.Administración de Propiedades.-

Padre

Madre

Domicilio Ciudad

Otros datos

[redacted]

Fs. 2

FICHA COMPLEMENTARIA

DOCUMENTO		132236 ANTECEDENTES
Fecha	Origen	
4/VII/968	B.18-D.22	- Concurre a recbir Instrucción Militar al Regimiento de Caballería Nº 6 durnate la vigencia de Medidas Prontas de Seguridad.-
19.3.81	- - - - -	- Se contestó en "emo. (A)Nº 355/81 a la C.T.M.S.G(PF)

MICROFILMADO 10 JUL 1984

Fs. 1

JUNTA DE COMANDANTES EN JEFE **132237-9**
S. I. D.

Dep. I Secc. I
Sub Secc. A/N
Ficha Nº 12.06.82 Confec.

RUBIO — María del Carmen
Apellidos — Nombres

DOCUMENTOS: C/C ..... C/I. 1.071.683
Serie — Nº — Nº — Dpto.

OTROS DOC. .....
Pasaporte — Lib. Enrol. — etc.

NACIMIENTO: .....
Fecha — Lugar

DOMICILIO: .....
Calle — Nº — Teléf. — Ciudad o Localidad

PROFESION U OCUPACION: Empleada

LUGAR: ..... CARGO: .....

IDEOLOGIA POLITICA: ..... CLASIFICACION: .....

DATOS COMPLEMENTARIOS: .....
Est. Civil — Cónyuge — Hijos

.....
Otros familiares

Fecha	Documentos	132237 ANTECEDENTES A REGISTRAR	Fs. 2
02.06.82	15529/5 No. 216	-Firma una declaración en contra del proyecto de "Ley de Educación General" conjuntamente con otras personalidades vinculadas al quehacer de la cultura nacional.-EVALUACION A-1.-(LA) (GM). Indica ( ) ( ) ( ) .-	

MICROFILMADO

10 JUL. 1984

SERVICIO DE INFORMACION DE DEFENSA

Dep. 1

132238-7

Fs. 1

Confeccionado el 14 MAR. 1975

VARIOS

FOTO

Apellidos RUBIO VICO

Nombres María Elizabeth

Fecha de Nacimiento

Lugar de Nacimiento

Est. Civil

Cred Cívica ..... Céd. Identidad 15.650

Otros Documentos

Ocupación

Padre

Madre

Domicilio ..... Ciudad

Otros datos

Imp. CHIESA Hnos. Ltda. 10.000 - 12 - 73

Fs. 2

FICHA COMPLEMENTARIA

DOCUMENTO		132238 ANTECEDENTES
Fecha	Origen	
18/12/74	Doc.3182	-Figura en una relación de personas que visitaron a Liber Seregni,en el Chalet "ANEREL" durante su estadía en Punta del Este.-(H).- Eval. A-1.-

MICROFILMADO 10 JUL. 1984

MINISTERIO DE DEFENSA NACIONAL
S. I. D.

132239-5
10-5-89

fs. 1

Dep. I ... Sec. I
Sub Secc. G
Ficha Nro. ... Confec. ...

RUBIO PELLEGRINO — Apellidos
MARIA JOSEFINA — Nombres

DOCUMENTOS: C/C BCA- 53490 — Serie — Nro. — C/I. ... — Nro. — Dpto.

OTROS DOC. ... — Pasaporte — Lib. Enrol. — etc.

NACIMIENTO: ... — Fecha — Lugar

DOMICILIO: ... — Calle — Nro. — Teléf. — Ciudad o Localidad

PROFESION U OCUPACION: ...

LUGAR: ... CARGO: ...

IDEOLOGIA POLITICA: ... CLASIFICACION: ...

DATOS COMPLEMENTARIOS: ... — Est. Civil — Cónyuge — Hijos

... — Otros familiares

Fs.2

Fecha	Documentos	132239 ANTECEDENTES A REGISTRAR
4.4.79	D.0433	Delegado de Mesa por las listas: 90-190.- en las elecciones nacionales del año 1971, por el Departamento de Montevideo.- . Circuito Nro. 1057.- (INFORME CORTE ELECTORAL) - (Pág. Nº 069).- (M)

MICROFILMADO 10 JUL. 1984

Fs. 1

JUNTA DE COMANDANTES EN JEFE
S. I. D.

132240-3

07.Sep81

Secc. I

Sub Secc. A/N

Ficha Nº ..... Confec. .....

RUBIO BUA de CASTRILLON — Apellidos

María Luisa — Nombres

DOCUMENTOS: C/C QAA 24.508 (Serie / Nº) **C/I.** 19.372 (Florida) (Nº / Dpto.)

OTROS DOC. ..... (Pasaporte / Lib. Enrol. / etc.)

NACIMIENTO: ..... (Fecha / Lugar)

DOMICILIO: ..... (Calle / Nº / Teléf. / Ciudad o Localidad)

PROFESION U OCUPACION: Directora

LUGAR: Escuela No. 88 Florida **CARGO:** .....

IDEOLOGIA POLITICA: ..... **CLASIFICACION:** .....

DATOS COMPLEMENTARIOS: ..... (Est. Civil / Cónyuge / Hijos)

[redacted] (Otros familiares)

Fecha	Documentos	132240 ANTECEDENTES A REGISTRAR	F. 2
25.05.82	D. 15210 152	Funcionario del CONAE que fue sumariado en aplicación del procedimiento disciplinario previsto en la Ordenanza No. 17. Destituído por R. I. No. 4/4/78, de 16/2/78.- Evaluación: A-1. Indica ( ) ( ) ( ) ( ) (VL)	

MICROFILMADO 10 JUL. 1984

132241-1

Fs. 1

MINISTERIO DE DEFENSA NACIONAL
S. I. D.

10-5-79

Dep. I Secc. I
Sub - Secc. G
Ficha Nro. Confec.

RUBIO RAMIREZ — MIGUEL
Apellidos — Nombres

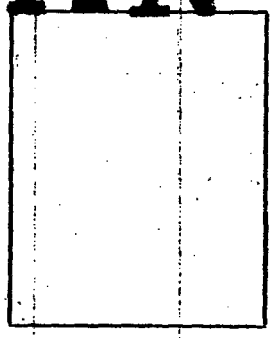

DOCUMENTOS: C/C BDB-29379 C/I.
Serie Nro. Nro. Dpto.

OTROS DOC.
Pasaporte Lib. Enrol. etc.

NACIMIENTO:
Fecha Lugar

DOMICILIO:
Calle Nro. Teléf. Ciudad o Localidad

PROFESION U OCUPACION:

LUGAR: CARGO:

IDEOLOGIA POLITICA: CLASIFICACION:

DATOS COMPLEMENTARIOS: 128263
Est. Civil Cónyuge Hijos

Otros familiares

F 2

Fecha	Documentos	132241 ANTECEDENTES A REGISTRAR
4.4.79	D. 0333	Delegado de Mesa por las listas: 1001-2001.- , en las elecciones nacionales del año 1971, por el Departamento de Montevideo.- . Circuito Nro. 1310.- (INFORME CORTE ELECTORAL) - (Pág.Nº 069).- (M)

MICROFILMADO 10 JUL. 1984

Fs. 1

SERVICIO DE INFORMACION
DE DEFENSA
Dep. 1

132242-9

Confeccionado el 11.6.74.

VARIOS

FOTO

Apellidos RUBIO DIAZ

Nombres Rafael Enrique Manuel (1)

Fecha de Nacimiento 10/X/952 (2)

Lugar de Nacimiento Rocha (3)

Est. Civil Soltero (8)

Cred. Cívica AXB 14.956 (4) Céd. Identidad 1.267.677-8 (5)

Otros Documentos

Ocupación Ingeniero Agrónomo (9)

Padre Arturo (6)

Mad-e Irma (7)

Domicilio Leyenda Patria 2984 apto.501. Ciudad

Otros datos: Estancia "Santa Aña " Paraje La Blanqueada 4a. Secc. Rocha (10)

Partido Nacional Ferreira-Amorin Larrañaga Nov./82 CONVENCIONAL (11)

87748

chiesa hnos. - 4 000 - 5/77

Fs 2

FICHA COMPLEMENTARIA

DOCUMENTO		13224 ANTECEDENTES
Fecha	Origen	
7.5.74.	Doc.0950.	- Figura en una nómina incautada de destinatarios de impresos con propaganda subversiva. Eval: A - 2. Reprocesado por (Y).
		11.4.78.- Se hizo Memo (A)285/978 para la DNII(SS)
28/8/982	D.18178	30/11/981 - El boletín clandestino "Desde Uruguay" Nº 10/981, nombra al causante como uno de los responsables de la conducción del semanario "La Democracia" del Partido Nacional.- 28/12/981 - Una persona de nombre RAFAEL RUBIO, que se trataría del causante, integra el Directorio del Partido Nacional constituído en 1972 y funcionando en la actualidad, en calidad de suplente.- INDICA DEL(1) al (7) (MS)
26/8/982	D.18113	Figura en el 17mo. lugar de la lista 6AC del Partido Nacional Agrupación Movimiento Nacional de Rocha Opto. de Rocha como candidato para integrar los deliberantes Departamentales y Convencionales Nacionales en las Elecciones internas de los PP.PP. del 28 de Noviembre de 1982. (Sol No)

F.3

FECHA	DOCUMENTOS	ANTECEDENTES A REGISTRAR RUBIO DIAZ Rafael Enrique Manuel
		.../// 132242
25/9/982	-------	Por Oficio Nº. 683/82 el S.I.D. comunica a la Corte Electoral, que de acuerdo a las disposiciones vigentes, no existen objeciones para que el ciudadano integre la lista de referencia. (MS)
3.3.83	24601/83	"Propuesta"FEB/83/Integra la plana de colaboradores de dicha revista,que responde a las líneas del P.N..-(AD)
13/1/83	23691/830	Electo 8 Suplente del Organo Deliberante Nacional del Partido Nacional por el Departamento de Rocha. Hoja de Votación E.A.C de acuerdo al resultado de las Elecciones Internas de los Partidos Políticos habilitados, efectuadas el 28-XI-82. — Eval: A-1 (pb). Indica I.I.
4.5.84.	33090/83 Pág.68	-Indica Idem.Doc. 23691/83.Eval:a-1.(KE)

FECHA	DOCUMENTOS	132242 ANTECEDENTES A REGISTRAR	Fs 4
21.6.84	8404178/7	Figura en la nómina de pasajeros que viajaron el 15.6.84 en el buque "Ciudad de Mar del Plata II", desde Buenos Aires a Montevideo, acompañando a los requeridos Juan Raúl y Wilson FERREIRA. Eval: A-1 (00)	
28.6.84	8404126/4	8.6.84 - En la fecha se establece que figura en una nómina de dirigentes políticos comprendidos en el 1er. Nivel del P.N., del departamento de Rocha, encuadrados en el Plan de Operaciones "Canguro". Eval A-1 (00)	

MICROFILMADO 10 JUL. 1984

Ficha confeccionada el 16 de Marzo de 1973 FSI

...O DE DEFENSA NACIONAL
S. I. D.

132243-7

Dep. I Secc. I
Sub - Secc. G
Ficha Nro.____ Confec.__

RUBIO RUBIO (1) Roberto Celestino (7)
Apellidos Nombres

DOCUMENTOS: C/C AZA 7081 (2) C/I. 602.545 (3)
Serie Nro. Nro. Dpto.

OTROS DOC.
Pasaporte Lib. Enrol. etc.

NACIMIENTO: 6.9.8.917 (11) 9.8.18 (4) Rocha (5)
Fecha Lugar

DOMICILIO: Bvar. España 2904 Aptò. 401 (9) San Salvador 3976 (6)
Calle Nro. Teléf. Ciudad o Localidad

PROFESION U OCUPACION: Médico Profesor (?)

LUGAR: C.A.S.M.U. CARGO:

IDEOLOGIA POLITICA: Partido Nacional Ferreira-Pivel Nov./82 (13) DEMOCRATA CLASIFICACION: DIRIGENTE CONVENCIONAL (14)

DATOS COMPLEMENTARIOS: Casado (12)
Est. Civil Conyuge

HIJO DE: José y Blanca (10)
Otros familiares

F 2

Fecha	Documentos	132243 ANTECEDENTES A REGISTRAR
24.2.73	193	Integra la Lista Nº 1 del Sindicato Médico del Uruguay; Lema "Sindicalismo auténtico" para formar parte del Consejo Arbitral, para el período 1972-73, dicha lista es de origen demócrata.-(EE)
10.8.73	D.2755	Designado por la Asamblea del S.M.U., para integrar la Comisión que estructuró las Bases en cuanto al S.M.U. y las Elecciones Universitarias.- Dichas Bases establecen: el restablecimiento de las libertades y las garantías constitucionales, la defensa la autonomía integral de la Universidad, la reafirmación de los principios universitarios de co-gobierno, pluralidad ideológica y libertad de cátedra, como así también el cumplimiento del mandato establecido en la Ley Orgánica de la Universidad, la que propondrá a la comprensión pública, sobre bases racionales, de los grandes problemas de la comunidad.- Evaluación F-2.-(I).-
8.2.75	Fich. H. Clínicas	Indica del (1) al (6).- qq..
15/5/74	Doc. 1054	Figura en una relación de Médicos del Hospital de Clínicas como militante de Izquierda. Eval. F-6 .- (I). 5/6/78 - Se contestó por Mem.(A) Nº 1344 para la Universidad de la República 11.11.78- MEMO(A)Nº 2519/78 - M.E.C.--qq-.

132245 F53

Fecha	Documentos	Roberto Celestino Rubio PRECEDENTES A REGISTRAR
4.1.79 PD. 6 a 6	22	29.12.78 -Al establecerse un servicio de observación en el restaurant "Merini" donde se llevó a cabo una cena con integrantes del P. Nacional, fue identificado como uno de los asistentes a la misma. Habiendo concurrido en el vehículo matrícula 287.534. El ingreso de comensales comenzó a la hora 21.50 finalizando a la 01.00 en forma normal.- (DD) (7)
6/7/78	Doc.0680	-Al mes de Junio de 1978, integra el Directorio de la Comisión Directiva de Editorial por la Patria.- (V)
28.7.80	D.0207	-Figura entre los posibles firmantes de un Manifiesto del P.N. denominado "El Partido Nacional a los Uruguayos" que apareciera en el Boletín Nro.20 "DESDE URUGUAY" del P.C. a fines de octubre del 79 en el que se plantea una rápida solución a la vigencia de las libertades públicas, la libre discusión pública y la amplia participación popular referente al Texto Constitucional, el reintegro de la actividad sindical y la modificación de la Política Económica causante del deterioro progresivo y acelerado del salario real.- Eval.B-2 (M).- Indica (C).-
01.8.81	D. 6558	- Integrante del Directorio del semanario "LA Democracia", órgano oficial del Movimiento "Por la Patria", del Partido Nacional.- Eval. A-1 (PR)
12.6.83	27594/12	Indica idem al doc. 24570, aportando que dicha Acta se realizó en Montevideo el 25.8.82. Eval.A-2.(ME)

Fecha	Documentos	132243 ANTECEDENTES A REGISTRAR 54
29.12.79 PD 325/79	1145	-20.11.79.-En el día de ayer,se estableció que el causante trabó contacto con Carlos Julio PEREYRA,en el Café "Sorocabana",sito en 18 de Julio y Plaza Cagancha. Luego de 25 minutos de contacto,se retiraron en el auto del causante.Eval:A-1.(TT)
12.12.79 PD 324/79	1728	-29.11.79.-De acuerdo a lo publicado en el Diario Oficial del 13.11.79,donde el Directorio de la Editorial "Por la Patria" convocó a una Asamblea General Ordinaria,personal de la DNII estableció la presencia del causante,en dicha reunión,realizada en Plaza Independencia 842 p.8 Escr.801 y 805.Eval:A-1 (TT)
16.9.81	- - - -	Memo.(A) Nº 1575/81 a la 2da.Div.(Int.) E.M.G.F.A.-(PP).-
31.10.81	Doc.9143	"La Democracia"23/10/81/-Junto a Alberto ZUMARAN y Mario JASO en su calidad de directores del Semanario "La Democracia",reciben una nota fechada el 16/OCT/81 y firmada por la "Coordinadora de la Juventud del Partido Nacional".Por intermedio de la misma reciben respaldo y apoyo total por la línea y posición que ese Semanario viene sosteniendo.-(AD)
25.5.83	26986/3 F.D.	-19.5.83.-Estuvo presenta en la acta de incautación por parte de las autoridades de 12.946 ejemplares de la edición de fecha 19.5.83 del Semanario "La Democracia".Eval:A-1.(TT)

FECHA	DOCUMENTOS	132243 ANTECEDENTES A REGISTRAR 155
26/7/982	2221/17	Funcionario del Hospital de Clinicas paso a situacion de disponibilidad el 09.09.79 en aplicacion del Acto Institucional N.7 de fecha 27/6/977.EVALUACION. A-1. (GM) Indica ( ) ( ) ( ) ( ) ( )
15.7.82	16864	-"CORREO" 9.JUL.982/-En calidad de Director y Redator Responsable del Semanario "LA DEMOCRACIA", fué reporteado con relación a la clausura de este semanario.Según manifiesta el causante dicha clausura se debió a un artículo titulado "¿Que le espera a usted, con la Reforma Tributaria?", en el que se entablaba una discusión sobre las consecuencias que podría tener la Reforma en las distintas capas sociales.-(TJ).
15.9.82	D.19161 RE.13721	-13.08.82: Su nombre aparece en Boletín clandestino del P.C. "DESDE URUGUAY" No. 14/82, en relación a la clausura del Semanario "La Democracia" del cual es Director.- Eval.:B-2 Indica (9) y (10).- (D)(MB).-

FECHA	DOCUMENTOS	132243 ANTECEDENTES A REGISTRAR FS6
8.9.82	18721	Figura en el 18 lugar de la lista ACF del Partido Nacional Agrupación Mov. por la Patria y Nac. de Rocha Dpto. de Maldo. como candidato para integrar los Deliberantes Departamentales y Convenciones Nacionales en las Elecciones internas de los PP.PP. del 28 de Noviembre de 1982. (D)(43) INDICO (11) y (12)
16.10.82	—	Por Oficio N°. 898 /82 el S.I.D. comunica a la Corte Electoral, que de acuerdo a las disposiciones vigentes, no existen objeciones para que el causante integre la lista de referencia. (D)(43)
"$ 24.2.83	D.24570 Pag. 003 " 008 (BA)	En la revista "SALUD" de noveiembre de 1982 se da a conocer el Acta Constitutiva del CIPE (Centro de Investigación y Promoción de la Enseñanza), el cual plantea una dura crítica a la situación educativa nacional. El Acta es firmada por el causante, conjuntamente con otras personas de variada ideología política, pero cuya constante es la nítida oposición al Proceso.Eval.A-1.(ME)

132243 F57

MA	DOCUMENTOS	ANTECEDENTES A REGISTRAR
		RUBIO Roberto
11.3.83	24602/83	"LA DEMOCRACIA"25.FEB.83 : Integra la Dirección del Semanario "La Democracia", junto con Mario JAGO y Alberto ZUMARÁN, al reaparecer dicho semanario una vez cumplida su clausura, siendo a su vez Redactor Responsable de dicho semanario, junto al primero de los nombrados.- (Y)
17.3.83.	25039/83	-01/Marzo/83:Abandonó nuestro país por la frontera "CHUY", regresando el 04.Abril/83.Evaluación:A-1.(KE) -Es de destacar que el causante posiblemente se habría reunido con el requerido Wilson FERREIRA ALDUNATE.Evaluación:B-3.(KE)
30/1/83	23691/824	Electo 16 titulares del Organo Deliberante Nacional del Partido Nacional por el Departamento de Montevideo Hoja de Votación A-2.F de acuerdo al resultado de las Elecciones Internas de los Partidos Políticos habilitados, efectuadas el 28-XI-82. — Eval, Indica 13 y 14.
5/4/83	25319/83	Indica Idem. Doc. 25039 Eval: A - 2 (R)
5.9.83.	0876/79 Pág.36	Indica IDEM. Docs. anteriores, aportando: 16.6.977: Candidato en carácter de Suplente para integrar el Directorio de la Editorial "Por la Patria", por el período 1977/78.-Eval.A-2 (FE)

F58

FECHA	DOCUMENTOS	132243 ANTECEDENTES A REGISTRAR
22.3.83.	24806/83 Rg.006(A) (Bc)	28.2.83; En la fecha por vía ONDA, viaja a Porto Alegre probablemente a entrevistarse con WIlson FERREIRA ALDUNATE.- Eval.A-1.-(FE)
21.6.83	27819/1	"EL DIARIO" 17.6.83 18.6.83. La lista ACF postula al titular como candidato para la Comisión Dptal. de Mdeo. del P.N. que será elegido en reunión de la fehha realizada en el Teatro del Círculo donde estará reunida la Convención Departamental de Mdeo.(ME)
21.6.83	27901/1	Indica IDEM. Doc.27819, aportando que el causante fue electo integrante de la Comisión Departamental de Montevideo (FE)
29.6.83	27883/3 P.D.	-18.6.83.-Indica Idem. a los Docs. Nros. 27819 y 27901 . Eval:A-1.(TT)
12.7.83	27914/2	Indica idem al los docs. 27819 y 27901.Eval.A-2.(ME)
3.9.83	29752/4	-11 al 20.4.83: durante este período estuvo en nuestro país una delegación del Comité para la Protección de los Periodistas y el Centro Americano PEN, habiéndose entrevistado con el causante.- Eval.:A-1.- (MB)

RUBIO ROBERTO

FECHA	DOCUMENTOS	13243 ANTECEDENTES A REGISTRAR
16.9.83.	30151/92	6.8.83: Fue identificado como unos de los concurrentes a la manifestación de la fecha en la Avda.18 de Julio en la cual se realizaron desórdenes culminando con la agresión aun policía.-Eval.A-1.-(FE+
19.9.83	30296/3 P.D.	-10.9.83.-Concurrió a un acto dehomenaje en el Monumento a Aparicio Saravia,donde el Directorio del P. Nacional colocó una ofrenda floral. Cabe señalar que posteriormente se cantaron estrofas contra nuestro gobierno y el estribillo "Se siente- Se siente- Wilson está presente".Eval:A-1.(TT)
23.9.83	29786/5	Publicación clandestina DESDE URUGUAY de AGOS/83 aporta información ya registrada en la ficha respecto a su elección para la Comisión Departamental de Montevideo.Eval:A-2 (OO)
19.11.83	2155/80 pág.37	10.08.79: En la fecha es separado de su cargo como docente de la Facultad de Medicina porque el Decano Interventor resuelve pase a disponibilidad.Eval.A-1.(MB)
5.12.83	32501/15	Indica idem 27901.Eval:A-1 (OO)

FECHA	DOCUMENTOS	32243 ANTECEDENTES A REGISTRAR	FS10
9.12.983	1978/79 Pág.02	11.12979: Asistió a un acto de demostración realizado a Carlos Julio Pereyra.-Eval.A-1.-(FE)	
23.3.84	33090/004	Integra en calidad de Sto Titular el Organo Ejecutivo Departamental del Partido Nacional por el Departamento de Montevideo.- Eval.- (A-1) (KE)	
6.4.84	33090/83. Pág.54	-Indica Idem.Doc. 23691/83. Eval.-1.(KE)	
9.5.84	8403014/2 P.D.	30.4.84:Arribó a nuestro país en el Vapor de la Carrera "Ciudad de Paraná".Eval.A-1.(ME)	
14.5.84	8403043/1 P.D.	2.5.84:Al haberse dispuesto la incautación de la edición 53 del semanario "LA DEMOCRACIA", integró el equipo de dicha redacción conjuntamente con Alberto SAEN DE ZUMARAN y Juan Pablo CROCCE, para la recolección de dichos ejemplares.Eval.A-1.(ME)	

~~RUBIO RUBIO ROBERTO ORLANDO~~

Fecha	Documentos	1322-43 ANTECEDENTES A REGISTRAR Fs. 15
22.5.84	8403311/1 al 8	10.5.84 -Integró la Mesa que presidió la Conferencia de Prensa convocada por los trabajadores de la salud, realizada en el local de la Fundación Universitaria en las que se dió lectura a un petitorio de cese de la intervención en el Sindicato Médico del Uruguay y tambien se hizó mención a una campaña para la recolección de firmas entre los médicos a fin de concretar este reclamo.Eval:A -2 (00)
17.6.84	8404132/4	7.6.84: En la fecha fue requisado el semanario "LA DEMOCRACIA", señalándose que fueron citados a declarar el causante y Mario JASO, en su calidad de Redactor Responsable y Secretario de Redacción del mencionado semanario. Eval.A-1 (SI)
20.6.84	8404013/4 F.D.	Indica idem. al doc.8404132.Eval.A-1.(ME)
22.6.84	8404178/8	Figura en la nómina de pasajeros que viajaron el 15.6.84 en el buque "Ciudad de Mar del Plata II", desde Buenos Aires a Montevideo, acompañando a los requeridos Juan Raúl y Wilson FERREIRA Eval:A-1 (00)

Fecha	Documentos	132243 ANTECEDENTES A REGISTRAR
28.6.84	8404449/1 P.D.	22.6.84:Participó de una Conferencia de Prensa, realizada en la "Casa de los Tamas" de Avda.Uruguay 1324, cuyo principal objetivo era solidarizarse con Wilson FERREIRA y Juan Raúl FERREIRA, reclamando sus inmediatas libertades.Acordaron de trabajar en"forma compartimentada"para vencer así todos los obstáculos que le presenta nuestro gobierno.Eval.A-1.(ME)
3.7.84	8404600/2 P.D.	28.6.84:Por así haberlos dispuesto el Juzgado Ldo. de Ira Instancia en lo Penal de 10mo.Turno fue citado para la audiencia del 6.8.84.Eval.A-1.(ME)

... BIO RUBIO ROBERTO CELESTINO

FECHA	DOCUMENTOS	132243 ANTECEDENTES A REGISTRAR
9.7.84	8404328/14	Figura en una nómina de personas que viajaron el día 15.6.84 a través de Aliscafo a la ciudad de Buenos Aires, coincidentemente con el regreso de los requeridos Juan Raúl FERREIRA y Wilson FERREIRA ALDUNATE en el vapor charteado "Ciudad de Mar del Plata". Val: -1 (CO)

MICROFILMADO

10 JUL. 1984

132244-5

SERVICIO DE INFORMACION DE DEFENSA

Dep. 1

V A R I O S

Confeccionado el 12.6.74

FOTO

Apellidos ROSELLI

Nombres Alberto

Fecha de Nacimiento

Lugar de Nacimiento

Est. Civil

Cred. Cívica ..... Céd. Identidad .....

Otros Documentos

Ocupación

Padre

Madre

Domicilio P.V. y Vegas 1018 Ciudad Montevideo

Otros datos:

chiesa hnos. - 4 000 - 5/77

FICHA COMPLEMENTARIA

DOCUMENTO		132244 ANTECEDENTES
Fecha	Origen	
7.5.74.	Doc.0950.	- Figura en una nómina incautada, de destinatarios de impresos con propaganda subversiva. Eval: A - 2. Reprocesado por (Y).

MICROFILMADO 10 JUL. 1984

JUNTA COMANDANTES EN JEFE
Dep. 1

13 2 2 4 5 - 2

Confeccionado el 17 AGO. 1976

V A R I O S

FOTO

Apellidos ROSELLI FRIERI

Nombres Elbio Oscar

Fecha de Nacimiento 30.3.946.

Lugar de Nacimiento Florida (Uruguay) La Cruz (4)

Est. Civil Casado(5) Ma.Regina HERRERA MOURIZ(6)

Cred Cívica QAA 24991. Céd. Identidad 19.320
1.388.529(7)

Otros Documentos

Ocupación Doctor en Diplomacia(2)
1er.Secretario de la Emb.Uruguaya en Bs.As.(1)
Funcionario del Ministerio de RR.EE.(3)

Padre Alberto Miguel(Fallec.) (8)

Madre Yolanda FRIERI MAURI (9)

Domicilio José Batlle y Ordoñez No.1366 Apto.204 Tel.59.12.41
Lorenzo Pérez 3059 (10)

Otros datos Nombre de los Hermanos:Alberto Héctor y Carlos Osvaldo (11)

IMP. CHIESA Hnos. Ltda. 3.00. - 5 - 76

FICHA COMPLEMENTARIA

DOCUMENTO		132245 ANTECEDENTES
Fecha	Origen	
17.5.76	Doc. 0666	22.XI.66.- Figura en lista de adherentes a la Agrupación de Avanzada Universitaria.-(SS)- (A.D.A.U.)
Informe de la Marina. A-6 [illegible]		
	6.4.78	Se hizo Mem.(A) Nº.769 a D.E.III. (PP)
	26.4.78	Se hizo Mem.(A) Nº.862/78 Dpto.C-2/ESMACO. (Y)
25.9.978	DOC.1197	- Delegado de Mesa en las elecciones de 1971 por el Frente Amplio, por las lista 77, 177, 90, 190, 180 1808, 808, 1811, 1001 , 2001, 4190, 4191, 9988, 1968, Circuito 47m por el Departamento de Florida (SS)-
8.6.982		- Se hizo Meme (A) Ne.1217/82 para el Dpto.C-2/ESMACO.- (SS)-
8.6.82		- Se hizo Meme (A) 1218/82 para el Dpto.II/S.I.D.

SERVICIO DE [illegible]
[illegible]
Pág. 1

MINISTERIO DE DEFENSA NACIONAL
SERVICIO DE INFORMACIÓN DE DEFENSA

132246 Ficha Nº

[illegible]

FOTO

Apellidos ROSELLI.

Nombres Elbio.

Fecha de Nacimiento:

Lugar de Nacimiento:

Cred. Civ.: Ced. Identidad:

Prontuario: P. Central:

Padre:

Madre:

Ciudad:

[illegible] (Documentos y señas personales)

FICHA COMPLEMENTARIA 84

Documento N°	Fecha	Origen	132245 ANTECEDENTES
B-75-D-36	22-XI-966.-		-Figura en una lista de adherentes a la "Agrupación de Avanzada Universitaria"([illegible]).- Dicha Agrupación es de tendencia izquierdista.(T.T) (Este dato se confirma, acorde a información que aporta el Director Accidental, Cnel Vias) [firma]
Documento (prensa) no ubicado. [firma]			
Memo 2060/78	30.4.78	0524 D.N.I.I.	31.10.975-Firmante de un manifiesto "A los Ciudadanos [illegible] rida de apoyo al Frente Amplio y a la candidatura del [illegible] Hugo Dibarbaoure.- (BB).- 6-2.
	8.6.982		- Se hizo Memo (A) No.1217/982 para el Dpto. [illegible] CO- (SS)-
	8.6.82	15726	"[illegible]" [illegible] - Se desempeña como 1er. Secretario de nuestra Embajada en EE.UU. Tras la declaración por parte de nuestro gobierno de "persona no grata" al funcionario de la Embajada Norteamericana [illegible], [illegible] el causante, este es declarado por parte del Departamento de Estado como "persona no grata" ante ese país.([illegible]) Indica 1
	11.6.82		- Se hizo Memo (A) No.1257/82 para el D.N.I. (SS)-

FECHA	DOCUMENTOS	13245 ROSSELLI Elbio ANTECEDENTES A REGISTRAR	F-5
10.6.82	D.15798	"El Diario"09/06/82/ Tras haber sido declarado persona no grata por el gobierno norteamericano,se presume que podría viajar directamente de EE.UU. rumbo a un nuevo destino diplomático,sin trasladarse previamente a Montevideo.Indica (2) (AD)	
12.6.82	D.15938	1967 /Figura en una lista de adherentes de la"Agrupación de Avanzada Universitaria (A.D.A.U.),organización gremial de izquierda surgida en el Centro de Estudiantes de Derecho en el ano 1964.En ésta oportunidad adhiere a una lista de A.D.A.U.,donde figuran como candidatos para la Comisión Directiva el sedicioso Adolfo WASSEM,Daniel SCHINCA. 30.10.71./Firmante de un manifiesto de ciudadanos de Florida solicitando apoyo al Frente Amplio y apoyo a la candidatura del Dr.Hugo DIBARBOURE. ENE/975 /Se desempeña como Secretario de 2da.en el M.RR.EE. Ingresa al Ministerio de RR.EE. y desde entonces ha demostrado singulares condiciones de inteligencia,laboriosidad y dedicación.Habiendo sido propuesto para cumplir funciones en nuestra Embajada en el Reino Unido,fue resuelto su traslado a la Embajada de nuestro País en las EE.UU.,tras haber mediado para ello una intervención del Tte.Gral.J.PEREZ CALDAS,quien solicitó expresamente su colaboración por te	

FECHA	DOCUMENTOS	132245 ANTECEDENTES A REGISTRAR 456
		ner conocimiento de las extensas vinculaciones en el médio estadounidense inclusive en el gubernamental. 12.6.78/Es uno de los cuatro cargos no aceptado por el Ministro de RR.EE.,Alejandro ROVIRA,por sus antecedentes frenteamplista.En reunión de la Junta de Oficiales Generales, del día de la fecha el Gral.Boscán HONTOU puntualizó sus antecedentes negativos. 31.3.79/Promovido al grado de Secretario de 1ra.Código BH por antiguedad calificada.Eval.A-1.(BM) 14/6/982 - Por Oficio No. 309/D-I/82,se solicita al Señor Presidente de la Corte Electoral, la fotocopia del Acta de Instalación del Circuito No. 47 de la ciudad de Florida de las elecciones nacionales de 1971, donde actuara el causante como Delegado de Mesa.- (CC)
14.6.82	D.15942	ESTUDIOS REALIZADOS: En el Uruguay: Primaria:Escuela "Artigas",Ciudad de Florida. Secundaria:Liceo Departamental de Florida. Preparatorios:Liceo Departamental de Florida Universidad:Doctor en Diplomacia,Facultad de Derecho y Ciencias Sociales,Julio 1970.

...///

FECHA	DOCUMENTOS	13245 ROSSELLI Fabio ANTECEDENTES A REGISTRAR	67

En los Estados Unidos:
Secundaria:Diploma de High School,Billing Senior High School,Billings,Montana,1964-1965.
Universidad:Título de Post-Grado "Master Of Arts",Fletcher School Of Law and Diplomacy,Tufts University,Medford, Massachusetts,1971.
Otros:Titulado "Profesor de Inglés como Idioma Extranjero" Alianza Cultural Uruguay-Estados Unidos,1967.
Certificado del Instituto Artigas del Servicio Exterior.
Idiomas:
Inglés (Profesor de Inglés,Michigan Certificate,TOEFL).
Francés:Básico
Italiano:Básico
Actividad Privada Anterior:
Profesor de Inglés,Alianza Cultural Uruguay-Estados Unidos desde marzo de 1967 a diciembre de 1975.
Asesor para Asuntos Políticos y Económicos de la Embajada del Japón en Montevideo,Julio 1972 a Julio 1973.-
Visitador Médico,SANDOZ Química y Farmacéutica S.A.Agosto 1974 a Enero 1975.-
Agregado Comercial de la Embajada Británica en Montevideo, Enero a Diciembre de 1975.-
Ingreso a la Cancillería:
Por concurso,Resolución del Poder Ejecutivo de fecha 29 de Diciembre de 1975.-

FECHA	DOCUMENTOS	132245 ANTECEDENTES A REGISTRAR 68
...///		Toma de Posesión del Cargo:7 de Enero de 1976 en el cargo de Secretario de 3ra. Actividad Funcional en la Cancillería: Dirección para Asuntos Económicos y Comerciales,Enero 1976 a Octubre 1976. Dirección para Asuntos de Política Exterior (DORIMA)Octubre 1976,a Marzo 1977. Departamento Jurídico,Marzo a Setiembre 1977. Dirección para Asuntos Administrativos,Setiembre 1977 a Enero 1978. Dirección para Asuntos Consulares(Dpto.Contralor),Enero a Agosto 1978. Seminario sobre Promoción del Comercio Exterior,Tokio,Japón,Octubre 4 a Noviembre 29,1976 declarado de interés para la Administración(Resolución Ministerial de 16/Set/76) Integrante de la Delegación de la República a la Octava Reunión del Consejo Interamericano para la Educación,la Ciencia y la Cultura,Montevideo,Febrero 3.11.1977. Secretario de la Delegación para la celebración de un Tratado de Cooperación para el Aprovechamiento de los Recursos Naturales y Desarrollo de la Cuenca de la Laguna Merín, Montevideo,Marzo 1977. Disertante,Segundo Curso de Información para Agregados ...

FECHA	DOCUMENTOS	132249 ROSSELLI Elbio ANTECEDENTES A REGISTRAR 159
	...///	Aeronáuticos, Comando General de la Fuerza Aérea, Octubre 1977. Representante del Ministerio de Relaciones Exteriores ante Foro Internacional de Cooperación Inter-Empresarial, Punta del Este, Noviembre 1977. Miembro del tribunal para las pruebas de evaluación de Idioma Inglés, llamado a aspirantes 1977, Resolución Ministerial de 26.12.77 Comisario de Stand de la República en la Feria Internacional de El Cairo (República Arabe de Egipto) 26 de Febrero-31 de Marzo, 1978. Delegado del Ministerio de Relaciones Exteriores y Secretario General de la Comisión de Exposiciones y Ferias Internacionales (C.E.F.I.) desde Mayo de 1976 a Agosto de 1978. Secretario de la Embajada de la República en los Estados Unidos de América desde el 28 de Agosto de 1978. Eval. B-2 (EM)
16/6/82	16143	Por Oficio No. 82/IE/82 de fecha 17/JUN/82, en contestación a la solicitud de este Servicio, el Señor Presidente de la Corte Electoral remite fotocopia del Acta de Instalación del Circuito No. 47 de la ciudad de Florida correspondiente a las elecciones nacionales de 1971, donde figura el causante como Delegado de Mesa por listas del P.D.C., estando registrada su firma al pie de tal documento.-(CC)

FECHA	DOCUMENTOS	132245 ANTECEDENTES A REGISTRAR F 10
		///...
19/10/982	-----	Se contestó Memo. (A) Nº 2624/982 para el Sr. 1er. Sub-Director/SID - (.S)
16.9.83	30218/5	1967 - Figura como adherente a la Agrupación de Avanzada Universitaria(A.D.A.U.)Eval:A-1 (00)

MICROFILMADO 10 JUL. 1984

JUNTA DE COMANDANTES EN JEFE

S. I. D.

132246-0

Dep. I Secc. I 61

Sub Secc. A/N

Ficha Nº ..... Confec. 9.2.82.

ROSELLO OTERO (Apellidos) Adriana Monica (Nombres)

DOCUMENTOS: C/C ..... (Serie / Nº) C/I. ..... (Nº / Dpto.)

OTROS DOC. ..... (Pasaporte / L'b Enrol / etc.)

NACIMIENTO: ..... (Fecha / Lugar)

DOMICILIO: ..... (Calle / Nº / Telef. / Ciudad o Localidad)

PROFESION U OCUPACION: Profesora

LUGAR: Liceo FRANCES- 8 de Octubre CARGO: .....

IDEOLOGIA POLITICA: ..... CLASIFICACION: .....

DATOS COMPLEMENTARIOS: Casada (Est. Civil) Fernando MONETTI FERNANDEZ (Cónyuge) (Hijos)

..... (Otros familiares)

Fecha	Documentos	132246 ANTECEDENTES A REGISTRAR
26.12.81	D.10619	Visita en el E.M.R. No.1 a su esposo, Recluso No.2286: Fernando VONETTI FERNANDEZ.- Eval.ª-1.- (FE)
13.04.82	D. 13663/82/ 08	-Figura en una relación de personas que ocupan cargos públicos y que visitan con regularidad a reclusos internados en el E.M.I.R. 1. -EVALUACION A-1.-(GM) (LA). Indica ( ) ( ) ( ) ( ) ( ) ( ).

MICROFILMADO 10 JUL. 1984

MINISTERIO DE DEFENSA NACIONAL

S. I. D.

132247-8

12 SET. 1975 Fs 1

Dep. I - Secc. I

Sub - Secc. G

Ficha Nro. ____ Confec. ____

RUBIOLO FERNANDEZ — Apellidos

Heber — Nombres

DOCUMENTOS: C/C ____ Serie ____ Nro. ____ C/I. ____ Nro. ____ Dpto. ____

OTROS DOC. ____ Pasaporte ____ Lib. Enrol. ____ etc.

NACIMIENTO: ____ Fecha ____ Lugar ____

DOMICILIO: ____ Calle ____ Nro. ____ Teléf. ____ Montevideo — Ciudad o Localidad

PROFESION U OCUPACION: ____

LUGAR: ____ CARGO: ____

IDEOLOGIA POLITICA: ____ CLASIFICACION: ____

DATOS COMPLEMENTARIOS: ____ Est. Civil ____ Conyuge [redacted]

____ Otros familiares

Fs. 2

Fecha	Documentos	132247 ANTECEDENTES A REGISTRAR
4.X.73 JPM PD	Doc.3115 07.00 a 07.00.-	- Detenido el 25.9.73 a raiz de una publicación de la gremial de Profesores, contra las Medidas Prontas de Seguridad.-(SS)-
8.X.73 JPM PD	Doc.3214 07.00 a 07.00.-	Internado en el Cilindro Municipal en el marco de las Medidas Prontas de Seguridad.-(SS)-

MICROFILMADO 10 JUL. 1984

Confecc: 25 Junio 1970

Fs. 1

MINISTERIO DE DEFENSA NACIONAL
S. I. D.

132248-6

Dep. I Secc. I
Sub-Secc. A/N
Ficha N.o ..... Confec. .....

RUBISTEIN
Apellidos ..... Nombres .....

DOCUMENTOS: C/C ..... C/I .....
Serie N.o N.o Dpto.

OTROS DOC. .....
Pasaporte Lib. Enrol. etc.

NACIMIENTO .....
Fecha Lugar

DOMICILIO: ..... Salto
Calle N.o Teléf. Ciudad o Localidad

PROFESION U OCUPACION: Comerciante, propietario Tienda "El Triunfo"

LUGAR: ..... CARGO: .....

IDEOLOGIA POLITICA FIDEL ..... CLASIFICACION Muy activo

DATOS COMPLEMENTARIOS .....
Est. Civil Conyuge Hijos

128264

otros familiares

Fs. 2

Fecha	Documentos	132248 ANTECEDENTES A REGISTRAR
24/VI/68	40-9	- Comerciante, Fidel muy active .-

MICROFILMADO 10 JUL. 1984

SERVICIO DE INFORMACION DE DEFENSA
Dep. 1

132249-4

Fs. 1

Confeccionado el 12/6/1973

VARIOS

FOTO

Apellidos ROSSY URAN (1) de [illegible] o [illegible] (2)

Nombres Esther

Fecha de Nacimiento

Lugar de Nacimiento

Est. Civil

Cred. Cívica ..... Céd. Identidad 11.760 (Lavalleja) (4)

Otros Documentos

Ocupación PROFESORA EXPRESIÓN PLÁSTICA LICEO "JOSÉ BATLLE Y ORDOÑES" (3)

Padre

Madre

Domicilio ..... Ciudad

Otros datos

[redacted]

Imp. CHIESA Hnos. Ltda. 4.000 - 11 - 72

FICHA COMPLEMENTARIA

F. 2

DOCUMENTO		132249 ANTECEDENTES
Fecha	Origen	
13/4/1973	D.1065 P.S.I.	- Junto con su marido Eduardo BUSTO son considerados como "peligrosos" para encubrir las maniobras proselitistas en el Liceo de José Batlle y Ordoñez.-(C.C)
25/5/1973	D. 2269	- Ante su actitud complaciente, continúan cobrando mensualmente en el Liceo de B. y Ordoñez, los sediciosos procesados Carlos VALLALBA y Juan Martín MEDEROS.-(C.C)
25.05.82	D. 15210 157	Funcionario del CONAE que fue sumariado en aplicación del procedimiento disciplinario previsto en la Ordenanza No. 17. Destituído por R. I. No. 201/107/77, de 28/6/77.- Evaluación: A-1. Indica (/) (2) (3) ( ) (VL)

MICROFILMADO 10 JUL. 1984

MINISTERIO DE DEFENSA NACIONAL
S. I. D.

132250-2

E 3.1

Dep. 1 Sec. 1
Sub-Secc. A/N
Ficha Nº____ Confec. 23/11/72

RUBLANES MUNIS — Apellidos
Edinson — Nombres

DOCUMENTOS: C/C.____ Serie ____ Nro. C/I.____ Nro. ____ Dpto.

OTROS DOC. ____ Pasaporte ____ Lib. Enrol. ____ etc.

NACIMIENTO: ____ Fecha ____ Lugar

DOMICILIO: ____ Calle ____ Nro. ____ Teléf. ____ Ciudad o Localidad

PROFESION U OCUPACION: ____

LUGAR: ____ CARGO: ____

IDEOLOGIA POLITICA: ____ CLASIFICACION: [redacted]

DATOS COMPLEMENTARIOS: ____ Est. Civil ____ Cónyuge ____ Hijos

____ Otros familiares

Fs. 2

Fecha	Documentos	132250 ANTECEDENTES A REGISTRAR
23/10/72	D.3705.R/D.	Se encuentra detenido, pertenece a la Cel.10.- (II)

MICROFILMADO 10 JUL. 1984

F.1

SERVICIO DE INFORMACION DE DEFENSA

Dep. 1

132251-0 Confeccionado el 3 FEB 1976

VARIOS

FOTO

Apellidos RUBLO de LICANDRO

Nombres Isabel

Fecha de Nacimiento

Lugar de Nacimiento

Est. Civil

Cred. Cívica ..... Céd. Identidad .....

Otros Documentos

Ocupación Prof. Secundaria ó Maestra

Padre

Madre

Domicilio ..... Ciudad .....

Otros datos

[redacted]

CHIESA Hnos. Ltda. - 2.500 - 9/75

FICHA COMPLEMENTARIA F.2

DOCUMENTO		132251 ANTECEDENTES
Fecha	Origen	
9.12.75	D. 2061	**Figura en un manifiesto en el cual integran Maestros, Profesores y Profesionales Universitarios emitido por el Frente Amplio a la población de Las Piedras.- Evaluación B-2.-(I).-**
7/IV/77	D. 307	Figura en una relación de profesores que serían de tendencia izquierdista, contenida en un folleto publicado por la Federación Nacional de Profesores de Enseñanza Secundaria, en ocasión de la elección de Consejeros que se llevó a cabo en la ciudad de Salto, en los días 29 y 30 de Julio, entre los años 1969/1972.-(Eval.A-1)(LL).-

MICROFILMADO 10 JUL. 1984

FICHA COMPLEMENTARIA

Documento Nº	Fecha	Origen
	8/11/60	

132252-8 ANTECEDENTES

[illegible]

ALEMAN

Domicilio. Rio Branco 1386 Montevideo

MINISTERIO DE DEFENSA NACIONAL M/F
SERVICIO [illegible]

87750

Fs. 2

FICHA COMPLEMENTARIA

Documento Nº	Fecha	Origen
	15/VI/966	77/21

132252 ANTECEDENTES

Suscriptor de propaganda comunista rusa distribuí
da por EDITORIAL PUEBLOS UNIDOS
Domicilio. Rio Branco 1380 - Montevideo

MICROFILMADO 10 JUL. 1984

Fs. 1

SERVICIO DE INFORMACION DE DEFENSA 132253-6

Dep. 1

Confeccionado el 13 de Julio de 1970

VARIOS

FOTO

Apellidos RUBONI

Nombres Ada

Fecha de Nacimienlo

Lugar de Nacimiento

Est. Civil

Cred. Cívica Ced. Identidad

Otros Documentos

Ocupación Bancaria

Padre

Madre

Domicilio Spikerman 2117 - UTE:79.63.07 Ciudad Montevideo

Otros datos

[redacted]

FICHA COMPLEMENTARIA Fs. 2

DOCUMENTO		132253 ANTECEDENTES
Fecha	Origen	
10/VIII/968	B.18-D.37	- Figura en documentación que le fue incautada a Omar Mangarelli mientras se encontraba detenido en el Grupo de Artillería N°5.-

MICROFILMADO 10 JUL 1984

Fs 1

SERVICIO DE INFORMACION DE DEFENSA

Dep. 1

V A R I O S

132254-4

Confeccionado el 21.a.77

FOTO

Apellidos RUCANSKI

Nombres B.

Fecha de Nacimiento

Lugar de Nacimiento

Est. Civil

Cred. Cívica ..... Céd. Identidad .....

Otros Documentos

Ocupación Médico.

Padre

Mad-e

Domicilio ..... Ciudad .....

Otros datos:

[redacted]

chiesa hnos. - 4 000 - 5/77

Fs. 2

FICHA COMPLEMENTARIA

DOCUMENTO		132254 ANTECEDENTES
Fecha	Origen	
26.11.71	"MARCHA" (Pag.28)	Firmante de un Manifiesto de Adhesión de Médicos al "Frente Amplio".-(KK)
16.5.74	Doc.1072	Indica lo mismo que lo anterior.-(KK)
1º/X/981.....		MEMORANDUM (A) Nº 1789/981 PARA EL C-2 ES.MA.CO. (P)

MICROFILMADO 10 JUL. 1984

JUNTA DE COMANDANTES EN JEFE

S. I. D.

"VARIOS" 03.05.81

Dep. I Sec. I

Sub-Secc. A/N

132255-1

Ficha Nº ..... Confec. .....

ROSELLI REBUSTOSA Juan José.

Apellidos Nombres

DOCUMENTOS: C/C ..... C/I. .....

Serie Nº Nº Dpto.

OTROS DOC. .....

Pasaporte Lib. Enrol. etc.

NACIMIENTO: 19 años.(1979) Oriental.

Fecha Lugar

DOMICILIO: Alfonso Espínola 1954.

Calle Nº Teléf. Ciudad o Localidad

PROFESION U OCUPACION: Estudiante de Preparatorios.

LUGAR: ..... CARGO: .....

IDEOLOGIA POLITICA: ..... CLASIFICACION: .....

DATOS COMPLEMENTARIOS: Soltero.

Est. Civil Cónyuge Hijos

8326

Otros familiares

Fecha	Documentos	132255 ANTECEDENTES A REGISTRAR
26.10.79 P.D.	Doc. 1472 Nro. 181	-Detenido en base a declaraciones de:Sergio GREGORIS TORRE-GROSA,Pedro LAFORT SILVA,Gabriel MARIA CANTERA DE LA DEHA y Gonzalo DALMIRO NOVOA BARCENA. Las indagaciones son basadas a frecuentes viajes realizados por el causante al Brasil. Asi mismo habría consumido en algunas ocasiones una dosis de "HACHIS" lo que fuera traída desde España por la detenida Mariana AMARO AMEGUI.(II)
26.10.79 P.D.	D.1473 Nro.182	-Se encuentra a disposición del Magistrado actuante, a quien debe ser conducido con el fin de prestar declaraciones(M).-
26.10.79 P.D.	1474 N.183	-Fue conducido ante el Juez Ldo. de Instrucción de 4to. Turno, para prestar declaraciones, teniéndolo que hacer nuevamente al día siguiente según disposición del Magistrado...-(M).
26.10.79 P.D.	1475 N.184	- Por disposición del Juez Ldo.de Instrucción de 4to.T. fue remitido a la Cárcel en carácter de no incomunicado, por el delito de "Encubrimiento"(M).- Indica (1)

MICROFILMADO 10 JUL 1984

Imp. Nacional 716/79

MINISTERIO DE DEFENSA NACIONAL
S. I. D.

132256-9

23 JUN. 1975

Fs. 1

Dep. I Secc. I

Sub - Secc. G

Ficha Nro. ..... Confec. .....

RUCCO ALMENAR — Apellidos

EMIRO — Nombres

DOCUMENTOS: C/C ..... Serie ..... Nro. C/I. 910.490. Nro. Dpto.

OTROS DOC. ..... Pasaporte ..... Lib. Enrol. ..... etc.

NACIMIENTO: ..... Fecha ..... Lugar

DOMICILIO: Sauce y Valparaiso ..... Calle Nro. Teléf. Ciudad o Localidad

PROFESION U OCUPACION: .....

LUGAR: ..... CARGO: .....

IDEOLOGIA POLITICA: ..... CLASIFICACION: .....

DATOS COMPLEMENTARIOS: [redacted] ..... Est Civil Conyuge Hijos

..... Otros familiares

Fs 2

Fecha	Documentos	132256 ANTECEDENTES A REGISTRAR
2.1.75	Doc.3311	Figura en una relación de activistas gremiales, que no pertenecen al frigorífico Cruz del Sur por haber presentado renuncia. Evaluación B-2 (BB).

MICROFILMADO 10 JUL 1984

Fs. 1

MINISTERIO DE DEFENSA NACIONAL 132257-7
S. I. D.

Dep. 1 Sec. 1
Sub - Secc. A/N
Ficha Nro..... Confec. 6.2.76

RUCHANSKY (Apellidos) Dora (Nombres)

DOCUMENTOS: C/C. ..... (Serie / Nro.) C/I. ..... (Nro. / Dpto)

OTROS DOC. ..... (Pasaporte / Lib. Enrol. / etc.)

NACIMIENTO: ..... (Fecha / Lugar)

DOMICILIO: Carlos Berg 2436 apto.101 (Calle / Nro. / Telef. / Ciudad o Localidad)

PROFESION U OCUPACION: .....

LUGAR: ..... CARGO: .....

IDEOLOGIA POLITICA: Comunista CLASIFICACION: U.J.C.

DATOS COMPLEMENTARIOS: ..... (Est. Civil / Cónyuge / Hijos)

..... (Otros familiares) 128266

Fecha	Documentos	132257 ANTECEDENTES A REGISTRAR F. 2
17.12.75	2117	Afiliada a la Seccional Cordón de la proscripta U.J.C. con el No. 32.252 de acuerdo a una lista de integrantes de la misma, recientemente capturada en un "berretín" del domicilio de MARIA DEL ROSARIO GONZALEZ SCAYOLA DE FERNANDEZ.- Evaluación: A-1 (Z)

MICROFILMADO 10 JUL 1984

MINISTERIO DE DEFENSA NACIONAL

Fs. 1

Dep. I Secc. I

S. I. D.

132258-5

Sub-Secc. **A/N**

Ficha Nº ..... Confec. .....

RUCHANSKY — Apellidos

León — Nombres

DOCUMENTOS: C|C ..... Serie ..... Nº ..... C|I ..... Nº ..... Dpto. .....

OTROS DOC.: ..... Pasaporte ..... Lib. Enrol. ..... etc.

NACIMIENTO: ..... Fecha ..... Uruguay Lugar

DOMICILIO: ..... Calle ..... Nº ..... Telef. ..... Ciudad o Localidad

PROFESION U OCUPACION: .....

LUGAR: ..... **CARGO** .....

IDEOLOGIA POLITICA Comunista **CLASIFICACION** .....

DATOS COMPLEMENTARIOS ..... Est. Civil ..... Conyuge [redacted] Hijos .....

..... otros familiares

Ficha confeccionada en: Montevideo, el 16 de Octubre de 1969.-

F.2

FECHA	DOCUMENTOS	132258 ANTECEDENTES A REGISTRAR
9/XI/68	LPJPM	En el día de ayer, llegó procedente de Madrid(España). Vía IBERIA,

J.C. J.
Dpto. 1

F3

132258 ~~02 SET 1976~~

Apellidos RUCHENSKY

Nombres Leon

Documentos Dom: Carlos Berg-2436-Af. al P.C. Nº 4767-

Ant, Secc: A B C D E G V

☐ ☐ ☐ ☐ ☐ ☐ ☐

Secreto

132259 ANTECEDENTES f. 4.

Doc. 0001 de fecha 8.1.76 -qq-Ev.:B-2.-

455

MINISTERIO DE DEFENSA NACIONAL
S. I. D.

Dep. I Sec. I
Sub - Secc. G
Ficha N.o 132258 Confec. 23/XII/71

RUCHANSKY León
Apellidos Nombres

DOCUMENTOS: C/C ..... C/I .....
Serie N.o N.o Dpto.

OTROS DOC. .....
Pasaporte Lib. Enrol. etc.

NACIMIENTO .....
Fecha Lugar

DOMICILIO: .....
Calle N.o Teléf. Ciudad o Localidad

PROFESION U OCUPACION: .....

LUGAR: ..... CARGO: .....

IDEOLOGIA POLITICA ..... CLASIFICACION 47342

DATOS COMPLEMENTARIOS .....
Est. Civil Conyuge Hijos

.....
Otros familiares

F. 6

Fecha	Documentos	132258 ANTECEDENTES A REGISTRAR
23/XII/71	EL POPULAR	-Hizo uso de la palabra como representante de la Cámara de Editores, en el Plenario de Organizaciones convocado por la CNT, para efectuar un movimiento conjunto en torno al decreto del P.E., en relación a las publicaciones de corte izquierdista, realizado el 22/XII/71.(1).-

MICROFILMADO 10 JUL. 1984

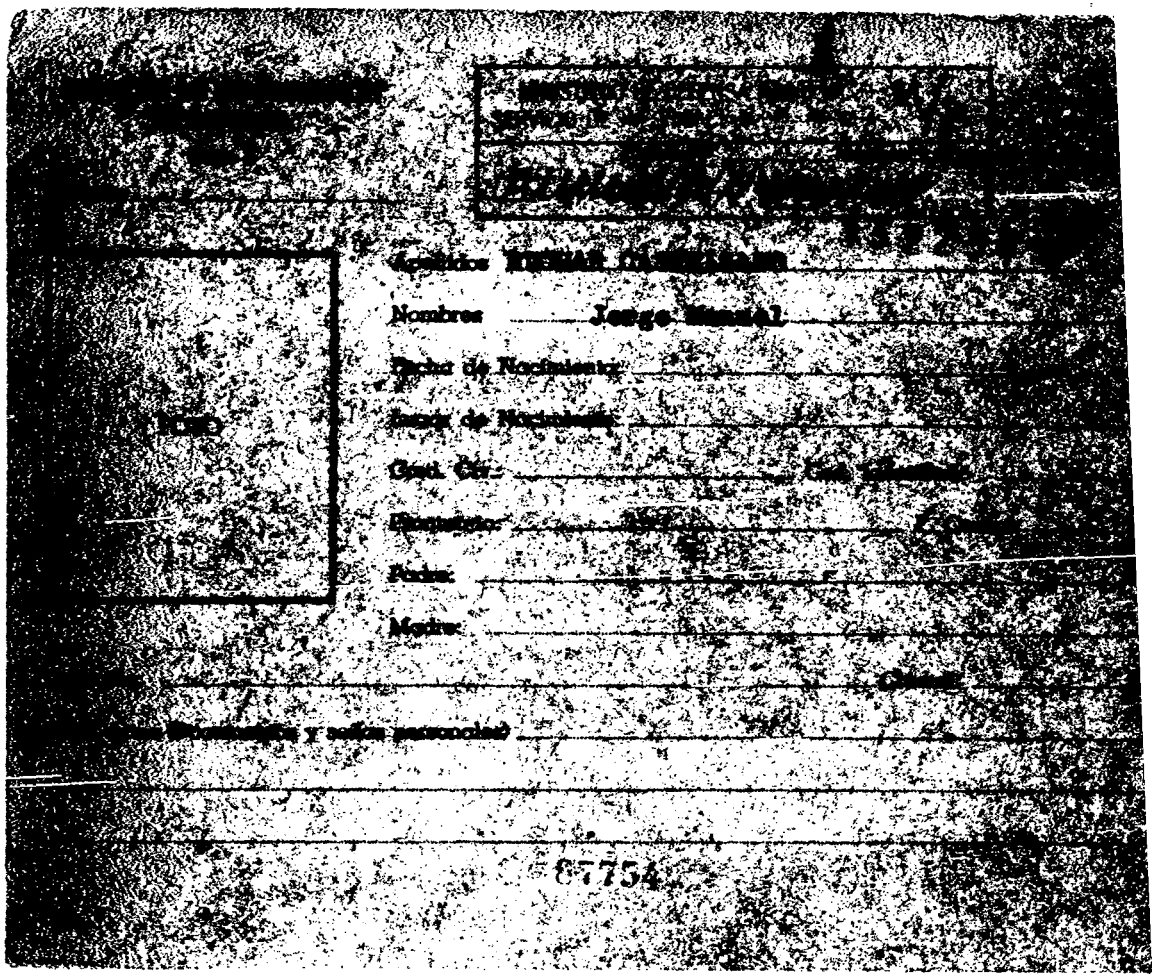

Apellidos [illegible]

Nombres Jorge [illegible]

Fecha de Nacimiento

Lugar de Nacimiento

Cond. Civ.

Profesión

Padre

Madre

Clase

(Documentos y señas personales)

87754

F2

FICHA COMPLEMENTARIA

Documento Nº	Fecha	Origen	132259 ANTECEDENTES
	21/X/65	75/2166-	El reseñado figura en una relación de personas que fueron detenidas por violación a las Medidas Prontas de Seguridad, decretadas por el Consejo Nacional de Gobierno. Su detención se realizó por parte de la Policía en el Departamento de Montevideo.-

MICROFILMADO 10 JUL 1984

Fs. 1

MINISTERIO DE DEFENSA NACIONAL
S. I. D.

132260-1

Dep. 1 Secc. I
Sub-Secc. [redacted]
Ficha Nro. ..... Confec. 6/X/72

RUCHELLI de DI FALCO — Apellidos
Ruth — Nombres

DOCUMENTOS: C/C. ..... Serie ..... Nro. ..... C/I. ..... Nro. ..... Dpto.

OTROS DOC. ..... Pasaporte ..... Lib. Enrol. ..... etc.

NACIMIENTO: 49 años en 1972. — Fecha ..... Lugar

DOMICILIO: Cufré 2313, (1) — Calle ..... 29.23.10 (2) — Nro. ..... Teléf. ..... Ciudad o Localidad

PROFESION U OCUPACION: .....

LUGAR: ..... CARGO: .....

IDEOLOGIA POLITICA: ..... CLASIFICACION: .....

DATOS COMPLEMENTARIOS: Casada con Nelsen Cire DI FALCO D'ALESSIO.- [redacted]
Est. Civil ..... Conyuge

Otros familiares

F. 2

Fecha	Documentos	132260 ANTECEDENTES A REGISTRAR
28/IX/72	DOc. 3304 SUMI No.243	-Pasé a la clandestinidad luego que su cónyuge fue detenido y puesto a disposición de las FF.CC. de Maldonado.- (FF)
26/9/1972	D. 3321 J.P.M.(N.3)	
3/3/83	165/81	5.2.81 - Se establece que actúa junto a otras personas, en apoyo de sediciosos detenidos, con intercambio de información y ayuda. Dichas actividades se realizan en la Farmacia "ELYMAR" (sita en Hipólito Irigoyen 1701).- Es amiga de Mabel ZABALZA, quien por intermedio de la causante le envía paquetes a Jorge ZABALZA. Es de destacar que trabaja en telares.- Eval.:A-1 (EE) Indica (1) y (2)

MICROFILMADO 10 JUL. 1984

MINISTERIO DE DEFENSA NACIONAL
S. I. D.

132261-9

Dep. I Secc I

Sub-Secc. A/VIII/

Ficha No. ..... Confec. 971

Fc. 1

RUCI — Apellidos

Juan Carlos — Nombres

DOCUMENTOS: C/C ..... Serie ..... N.o ..... C/I ..... N.o ..... Dpto.

OTROS DOC. ..... Pasaporte ..... Lib Enrol. ..... etc.

NACIMIENTO ..... Fecha ..... Lugar

DOMICILIO: ..... Calle ..... N.o ..... Teléf. ..... Ciudad o Localidad

PROFESION U OCUPACION: .....

LUGAR: ..... CARGO: .....

IDEOLOGIA POLITICA ..... CLASIFICACION .....

DATOS COMPLEMENTARIOS ..... Est. Civil ..... Conyuge ..... Hijos

128270

..... Otros familiares

Fs. 2

Fecha	Documentos	132261 ANTECEDENTES A REGISTRAR
1968	75-127	Participa en acto realizado en el cine "Astor" de Paysandú como preparativo de la Convención Nacional del FIDEL. (M)

MICROFILMADO 10 JUL. 1984

E.1

JUNTA DE COMANDANTES EN JEFE 132262-V.

S. I. D.

Dep. I Secc. I

Sub Secc. A/14

Ficha Nº ..... Confec. 27.2.82

RUCK GETA — Apellidos

PAOLO ANTONIO — Nombres

DOCUMENTOS: C/C ..... (Serie / Nº) C/I. ..... (Nº / Dpto.)

OTROS DOC. ..... (Pasaporte / Lib. Enrol. / etc.)

NACIMIENTO: ..... (Fecha / Lugar)

DOMICILIO: ..... (Calle / Nº / Teléf. / Ciudad o Localidad)

PROFESION U OCUPACION: .....

LUGAR: ..... CARGO: .....

IDEOLOGIA POLITICA: ..... CLASIFICACION: .....

DATOS COMPLEMENTARIOS: ..... (Est. Civil / Cónyuge / Hijos)

..... (Otros familiares)

[redacted]

Fecha	Documentos	132262 ANTECEDENTES A REGISTRAR	Fs. 2
26.1.82	D.11325	Mediante un télex enviado a Tegucigalpa se le autoriza expedir o renovar pasaporte. EVAL:A-1. (VM).	

MICROFILMADO 10 JUL. 1984

SERVICIO DE INTELIGENCIA
División I
(Seguridad)

MINISTERIO DE DEFENSA NACIONAL
SERVICIO DE INFORMACION DE DEFENSA
M/F

I.A.0126-16992
132263-5

Sección Fs. 1
Act. Ant. Nac.
Ficha N.º 0940.

Nombres y Apellidos: RUCHS,

Foto

Fecha de Nacimiento:

Lugar de Nacimiento:
(País - Ciudad o Localidad - etc.)

Cred. Civ.: Serie ..... N.º ..... Ced. Identidad: .....

Otros documentos:
(Pasaporte - Libreta Enrolam. - etc.)

Domicilio:
(Ciudad o Localidad) (Calle) (N.º) (Telef.)

Filiación
- Edad Aparente ..... Color del Cutis .....
- Color del Cabello ..... Estatura Aproximada .....
- Complexión ..... Aspecto Social .....
- Señas particulares .....

Ficha confeccionada en Montevideo, el [redacted]bio de 1964.-

132263

Fs. 2

ACTIVIDADES

(1) Laborales: Profesión Profesor Lugar de trabajo.....

Cargo ..... Antigüedad .....

Otras Actividades .....

.....

(2) Políticas: Ideología Comunista. Actuación .....

Antecedentes .....

Antecedentes familiares .....

(3) Sociales: Estado Civil ..... Religión ..... Figuración .....

Grado Instrucción ..... Lugares que frecuenta .....

(4) Económicas: Situación ..... Capital aprox. ..... Vehículo .....
marca y N.o

Otros datos .....

Datos Complementarios .....

Apreciación Personal Gral. .....

.....

.....

FICHA COMPLEMENTARIA RUCHS. Fs. 3

Documento Fecha	Origen	132263 Antecedentes
3-VI-1964.	B-41-D-12.	- Hizo uso de la palabra en un acto, realizado en el Ateneo de la Ciudad de Paysandú, organizado por el "Comité de Apoyo a la Revolución Cubana" en protesta por el ataque de los anticastristas contra la isla.- El sindicado habría llegado recientemente de Cuba°- - Profesor.-
17-VIII-1964.	B-41-D-24.	- Procedente de Montevideo, arribó a la Ciudad de Paysandú el día 22 de Julio del corriente año, a efectos de participar en una conferencia organizada por el "Frente Izquierda de Liberación"(F.I.D.-E.L.) regresando a Montevideo 48 horas después.-

MICROFILMADO 10 JUL. 1984

VARIOS

17.06.82

Fs. 1

JUNTA DE COMANDANTES EN JEFE
S. I. D.

132264-3

Dep. I

Secc. I

Sub Secc. A/N

Ficha Nº ..... Confec. .....

RUCKS LOMBARDI — Apellidos

Guillermo Marino — Nombres

DOCUMENTOS: C/C ..... (Serie / Nº) C/I. ..... (Nº / Dpto.)

OTROS DOC. ..... (Pasaporte / Lib. Enrol. / etc.)

NACIMIENTO: ..... (Fecha / Lugar)

DOMICILIO: ..... (Calle / Nº / Teléf. / Ciudad o Localidad)

PROFESION U OCUPACION: .....

LUGAR: ..... CARGO: .....

IDEOLOGIA POLITICA: ..... CLASIFICACION: .....

DATOS COMPLEMENTARIOS: ..... (Est. Civil / Cónyuge / Hijos)

.....

Otros familiares [redacted]

Fecha	Documentos	132264 ANTECEDENTES A REGISTRAR F3 2
22.01.82	11174	Solicita autorización para expedir o renovar Pasaporte en el Consulado Uruguayo en Honduras. Evaluación:A-1.Indica ( ) ( ) ( ) ( ) ( ) (M)(VL)(LA)(GM).

MICROFILMADO 10 JUL. 1984

132265-0

Conf.: 26/II/972.-

MINISTERIO DE DEFENSA NACIONAL
S. I. D.

Dep. I Secc I
Sub-Secc. A/N
Ficha N.o ..... Confec. 26/II/72

RUCKS (1) BOBOLI — Carlos Alberto José (1)
Apellidos — Nombres

DOCUMENTOS: C/C ..... Serie ..... N o — C/I ..... N.o ..... Dpto.

OTROS DOC. Carta de Ciudadania No.49.652 (9). L.E. 4.614.257. (7)
Pasaporte — Lib. Enrol. — etc.

NACIMIENTO 25/XI.934 (3) Buenos Aires — Rep. Argentina
Fecha — Lugar

DOMICILIO: Florida No.914 (4) — Depto.de Paysandú.- (6)
Calle — N.o — Teléf. — Ciudad o Localidad

PROFESION U OCUPACION: Ingeniero-Agrónomo.- (5)

LUGAR: Esc. de Agronomia "Mario Cassinoni" (5) CARGO:

IDEOLOGIA POLITICA FIDEL.- CLASIFICACION

DATOS COMPLEMENTARIOS Casado (8)
Est. Civil — Hijos

HIJO de : Palco Carlos Arturo y Ana Aloisia (2)
Otros familiares

F.2

Fecha	Documentos	132265 ANTECEDENTES A REGISTRAR
1971.-	Listas (2001.- 1808.-	Candidato a ler.suplente,del titular a la Intendencia, por el Depto.de Paysandú,para las elecciones de 1971.- (U)
1971.	Lista 1003 PAYSANDU LISTA 988 PDC F.A	-Candidato en el ler. Suplente a la Intendencia Municipal. "PF".- Candidato como ler.suplente del ler.titular a la Intendencia Municipal por el dpto.de Paysandú sub lema Frente del Pueblo(SS)
15.V.73	Doc. 982	- Dicha persona realizó tramites para obtener la documentación necesaria para lograr asi pasaportes para viajar a lugares no establecidos. pero con seguridad que pasaran por Chile.Dicha persona es militantes del Frente Amplio Sector(Comunista Trotkista) del dpto.de Paysandú-(SS)-Indica del ① al ⑤.
7.4.74.	D.0774	- Prof.de la Fac.de Agronomía.(1959)-(1973).-Jefe del Serv. de Extensión en la Estación Experimental "LA ESTRAZULA", (1961-67).Jefe del Servicio de Extensión de la Fac.de Agronomía.(1967-73). Director de la Estación Experimental de Paysandú.(junio-diciembre 1973).-(W) (Indica 1 al 2)
14.5.71.	Doc. "MARCHA"	- Figura en una relación de Profesionales Universitarios de Paysandú,adheridos al Frente Amplio.-(M)

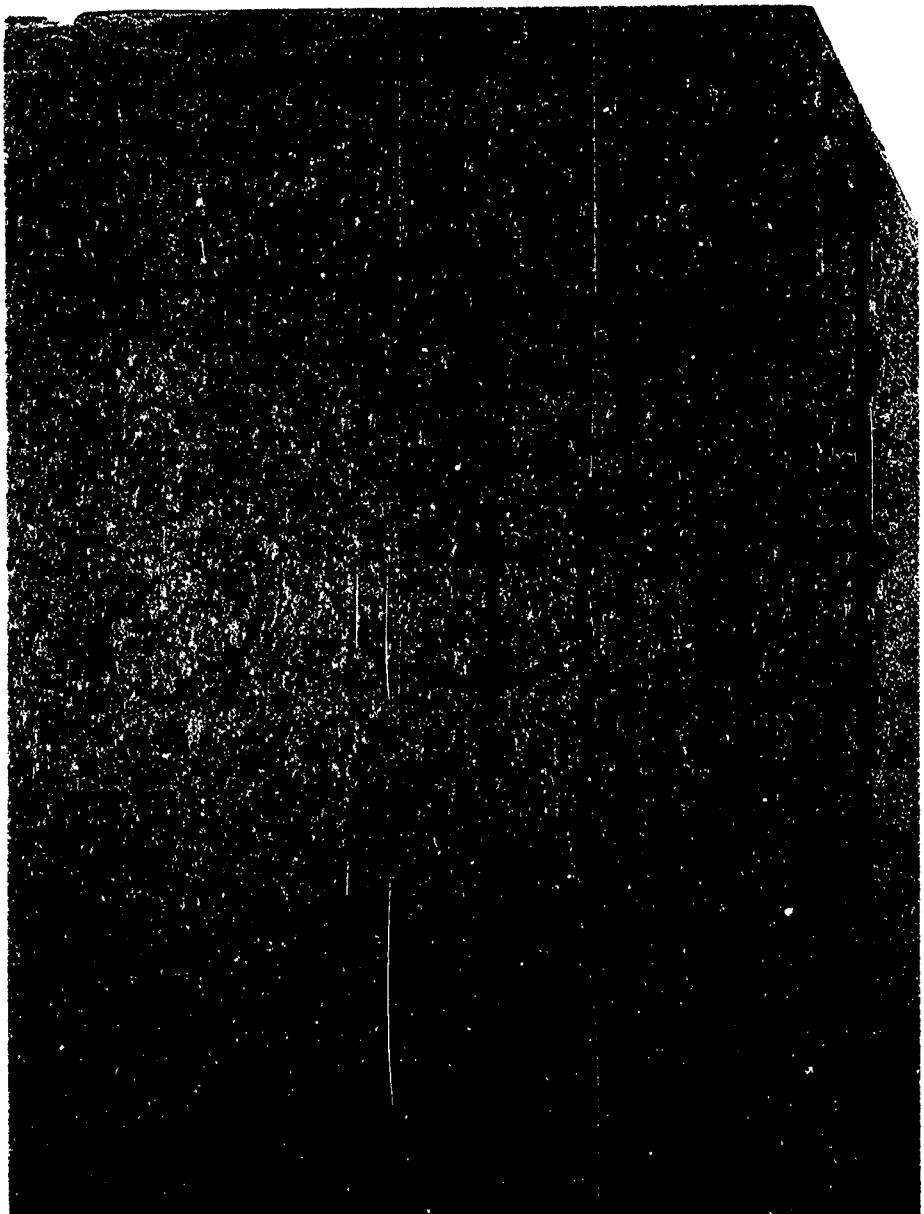

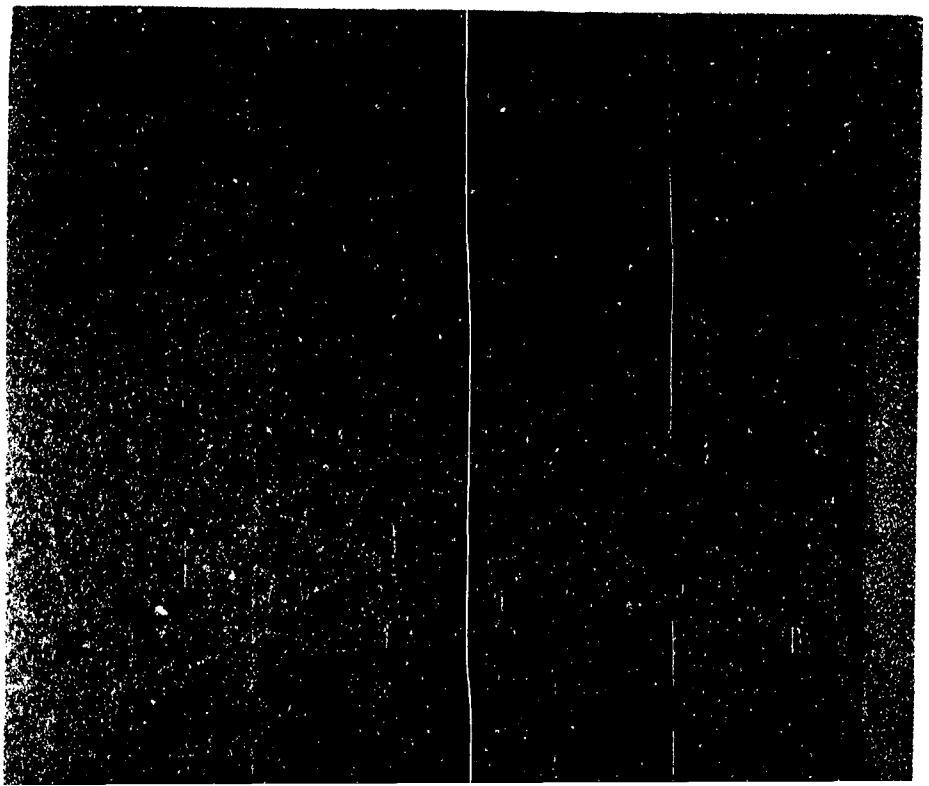

R- 399

132265

Fs. 5

NOMBRE RUCKS ó RUCKI BOBCLI, Carlos Alberto José.-

EDAD Nació el 25 de noviembre de 1934 en Buenos Aires, Argentina.-

DIRECCION Florida Nº 914 - Dpto. de Paysandú.-

C. C. o C. IDENTIDAD Carta de Ciudadanía Nº 49.652 y L.E. Nº 4:614.257.-

NACIONALIDAD uruguayo.-

PROFESION Ingeniero Agrónomo.-

OBSERVACIONES Su profesión la ejerció en la Facultad de Agronomía "Mario Cassinoni". Hijo de Palco Carlos Arturo y Ana Aloisis. Casado. En mayo de 1971, figu-

128271

132265

OBSERVACIONES

Fs.6

ra en una relación de Profesionales Universitarios de Paysandú, adheridos al Frente Amplio. En ese mismo año figura como candidado a 1er. Suplente del titular a la Intendencia por el Departamento de Paysandú.- En mayo de 1973, aparece como que realizó trámites para obtener la documentación necesaria para lograr así pasaportes para viajar a lugares no establecidos. Pero con seguridad que pasaron por Chile. Dicha persona es militante del Frente Amplio, sector comunista trotkista, del Departamento de Paysandú. Según datos recabados en abril de 1974 fue profesor de la Facultad de Agronomía durante el período 1959 - 1973 y durante los períodos 1961 - 1967 y 1967 - 1973 fue Jefe del Ser-

Fs. 7 (2)

132265

RUCKS ó RUCKI BOBOLI, Carlos Alberto José.-

Antecedentes éstos correspondientes a fichas del Dpto. I del S.I.D..-

Memorandum de Anotaciones Nº228/976 del Dpto. 3 (Fichero de la DNIeI adj.Of.45/976 del 12-Feb-976.- del M.RR.EE. - con Nº de Id. del SID, 9950.-

vicio Extensión de la Estación Experimental "La Estrázula", como así también durante el período junio-diciembre de 1973, Director de la Estación Experimental de Paysandú.-

El reseñado conjuntamente con Santos Ignacio ARBIZA AGUIRRE, son contratados equiparados a la Clase A - Sub-Clase I - Categoría 13, para desempeñarse como Especialista de Extensión en Capacitación de Personal, y Especialista en Programación de Investigación y Extensión, respectivamente. Figuran en una resolución del Ministerio de Agricultura y Ganadería -Instituto Nacional de Tecnología Agropecuaria- de la República Argentina de fecha 14 de febrero de 1974, nombrando ciudadanos uruguayos como contratados.-

(FALTAN DOCUMENTOS)

MICROFILMADO 10 JUL. 1984

MINISTERIO DE DEFENSA NACIONAL 132266-8 Dep. 1 Fs 1 **E**

S. I. D.

Sub-Secc. A/N

Ficha Nro. .... Confec. 3/XI/972

RUCKS DE FUENTES — Apellidos

Jorge Guillermo — Nombres

Alias: "JAVIER"

16.090 Paysandú (10)

DOCUMENTOS: C/C. Serie KB4 Nro. 16090 (5) C/I. Nro. 56.893 (Pdú) Dpto. (1)

OTROS DOC. Pasaporte 11.8.40(13) Lib. Enrol. etc.

NACIMIENTO: Fecha 11 de agosto de 1944 (2) Lugar Paysandú

18 de JULIO 1178 (6) [illegible] 2241(14((11)

DOMICILIO: Calle Rimac 1738 Nro. (Montevideo) (3) → PAGOLA 2242 Mdeo Teléf.

PROFESION U OCUPACION: Empleado y estudiante. (4)

LUGAR: Fac. ARQUITECTURA (12) CARGO:

IDEOLOGIA POLITICA: CLASIFICACION:

[redacted]

DATOS COMPLEMENTARIOS: Est. Civil Casado(7) Conyuge Marina Rosa Lombardi(8) Hijos María Josefina Guillermo Mariano (9)

Otros familiares [illegible] 1,75, [illegible](15)

Fecha	Documentos	132266 ANTECEDENTES A REGISTRAR Fs 2
23/X/972	D.3705 R/D	Permanece detenido en una Unidad de las FF.AA.Integraba la Col.70.(J Eval. A-2 (BB).-
15.1.73 Anexo 2	4484 JPM PM	Procesado en Diciembre de 1972,por los delitos:"Atentado a la Constitución en el grado de conspiración seguida de actos preparatorios" y "Asociación Subversiva".- (DD)
24/7/73	Doc.1842 ACTA	- Fué detenido el día 26 de Julio de 1972 por el Regimiento de Caballería Nro.9.-A solicitud de "Tino" y de Juan José MENA,puso en contacto a a ambos con el Arquitecto Carlos REVERDITO, a los cuáles condujo hasta su domicilio.-Indica (1) al (4).-(C.C)
9/7/73	D.1502	- Se encuentra detenido en el E.M.R.No.1 (Libertad).-(GG).Eval:A -2
25.11.76	Doc.1473	-Fue liberado del Establecimiento Militar de Reclusión N°1, quedando bajo responsabilidad del Ejército, debiendo presentarse en el Bn.Fda. I.1. (TT).-
20/V/77	D.0475 PME	-Figura en una nómina de privados de libertad en el Ambito del Ejército al 6/Agosto/976.Lugar de Reclusión:EMIR 1. Eval.A-1.(P).-
20/5/77PME	Doc.0475(B)	6/8/76. Detenido el 26/7/72. Procesado. Eval.A-1.- (1).
4.12.976	1527 EMR 1	-Liberado el día 27.10.976.(P).-

BUCKS DE FUENTES JORGE GUILLERMO

FECHA	DOCUMENTOS	132266 ANTECEDENTES A REGISTRAR F53
26.11.76	D.1490	- Detenido el 26.7.72. Procesado por el Art. 132 inc. 6,137, 150, 56, CPO; 7 CPM a 3 años por el J.M.1o. Inst. 40. T. Lib. el 28.10.76.- (U).
16.02.82	D. 5757/ 70	-Figura en una relacion de la Corte Electoral, de ciudadanos inscriptos en el Registro Civico Nacional, que se encuentran comprendidos en el Art. 1, Literal "B" del Acto Institucional No. 4, con prohibicion de ejercer el derecho de voto. (Procesados por delitos de "Lesa Nacion").EVALUACION A-1(VL) Indica (5) (6)
16.02.82	D.6004/81/ √√	-Se encuentra comprendido en el Art.1o. literal b) del Acto Institucional No.4,por haber sido procesado el 1/XII/972 por los delitos previstos en. C.P.M. 7 C.P.O. 132 Inc. 6 - 137; 150; 56 EVALUACION A-1 (LA)
21.12.83	26427/36	Acta de fecha 15.12.72 por integrar el M.L.N. Declara vinculaciones con:Carlos REVERDITO,Juan José MENA (a)"Juvenal" y (a) "Tino".-Eval:A-1 (CC)
24.11.83	32231/124	Indica idem doc. anterior.Eval:A-1 (OO)

FECHA	DOCUMENTOS	132266 ANTECEDENTES A REGISTRAR Fs 4
20.10.82	21275	Esposo de Marina Rosa Lombardi de Rudks, la cual pertenece a la Organización Tupamara. Eval.: A-2 (CA). Indica: (7), (8) y (9).
5.7.83	18378/82	-02.09.82-Ficha del E.M.R.1, establece:detenido el 07.12.72, liberado el 27.10.76.Procesado por:Asociación Subversiv y atentado a la Constitución.Perteneciente al M.L.N.Col.70. sector servicios, prestaba su domicilio para reuniones de caracter político.Realizaba pintadas y volanteadas.- Indica del 10 al 12.-EVAL:B-2 (Q)
5.7.83	24862/83 Pág.026	-08.03.83-Figura en una relación procedente de la P.M.E. de liberados por la Justicia Militar, desde 1972 al 31.07.80. Detenido el 26.07.72, liberado el 16.08.78.-Viajó a Italia. EVAL:A-1 (Q)
9.11.83	31935/4	9.11.83 - En la fecha se procesa formulario "B"(sin fecha de origen) correspondiente a su detención.Indica 13 al 15 Detenido por ser Tupamaro(MLN). Eval:A-2 (CC)
10.3.84	0289/77 367,369	-1977:Aporta información ya registrada en la ficha agregando:Ingresó al EMR 1 el 7.12.72 y su conducta mereció las siguientes sanciones:en los años 1973,74,75 y 76--5,3, 18 y 13 días de arresto respectivamente. FORM K:C.Nor.Nor. Recluso Nº623.Eval A-1 (BR).--

MICROFILMADO 10 JUN 1984

VARIOS

17.06.82

Fs 1

Dep. I

Secc. I

JUNTA DE COMANDANTES EN JEFE
S. I. D.

132267-6

Sub Secc. A/N

Ficha Nº ..... Confec. .....

RUCKS LOMBARDI — Apellidos

María Josefina — Nombres

DOCUMENTOS: C/C ..... Serie ..... Nº ..... C/I. ..... Nº ..... Dpto.

OTROS DOC. ..... Pasaporte ..... Lib. Enrol. ..... etc.

NACIMIENTO: ..... Fecha ..... Lugar

DOMICILIO: ..... Calle ..... Nº ..... Teléf. ..... Ciudad o Localidad

PROFESION U OCUPACION: .....

LUGAR: ..... CARGO: .....

IDEOLOGIA POLITICA: ..... CLASIFICACION: .....

DATOS COMPLEMENTARIOS: ..... Est. Civil ..... Cónyuge ..... Hijos

..... Otros familiares

E.2

Fecha	Documentos	132267 ANTECEDENTES A REGISTRAR
22.01.82	11174	Solicita autorización para expedir o renovar Pasaporte en el Consulado Uruguayo en Honduras. Evaluación:A-1.Indica ( ) ( ) ( ) ( ) ( ) (M)(VL)(LA)(GM).

MICROFILMADO 10 JUL. 1984

SERVICIO DE INFORMACION DE DEFENSA

Dep. 1

V A R I O S

P.E. 132268-4

Fs. 1

Confeccionado el 8/10/77

FOTO

Apellidos HUCKZ LOMBARDI

Nombres María Rosa

Fecha de Nacimiento

Lugar de Nacimiento

Est. Civil

Cred. Cívica ..... Céd. Identidad .....

Otros Documentos

Ocupación

Padre

Madre

Domicilio ..... Ciudad .....

Otros datos:

chiesa hnos. - 4 000 - 5/77

Fs. 2

FICHA COMPLEMENTARIA

DOCUMENTO		152268 ANTECEDENTES
Fecha	Origen	
4/10/77	D. 027	-Figura en una nómina de ciudadanos uruguayos radicados en la República Argentina y presuntamente vinculados á la subversión. En Argentina está a disposición del PÉN por Dto. 1.064 del 23/4/75 por infracción a la Ley 20.840. TUPAMAROS. Relacionada al ERP y MONTONEROS.Eval. A-1 (U).-

MICROFILMADO 10 JUL. 1984

Fs 1

MINISTERIO DE DEFENSA NACIONAL
S. I. D.

132269-2

Dep. 1 Secc. I
Sub-Secc. A/N
Ficha Nro..... Confec. .....

RUCKS (Apellidos) Pablo (Nombres)

DOCUMENTOS: C/C. ..... (Serie / Nro.) C/I. ..... (Nro. / Dpto.)

OTROS DOC. ..... (Pasaporte / Lib. Enrol. / etc.)

NACIMIENTO: ..... (Fecha / Lugar)

DOMICILIO: ..... (Calle / Nro. / Teléf. / Ciudad o Localidad)

PROFESION U OCUPACION: .....

LUGAR: ..... **CARGO:** .....

IDEOLOGIA POLITICA: Socialista. **CLASIFICACION:** .....

DATOS COMPLEMENTARIOS: ..... (Est. Civil / Conyuge / Hijos)

..... (Otros familiares)

F.2

Fecha	Documentos	132269 ANTECEDENTES A REGISTRAR
1971.	List- 3 PAYSANDU	-Candidato en el 12 lugar Titular a la Junta Departamental, en las listas del P.Socialista. "PI".-

MICROFILMADO 10 JUL. 1984

F. 1

SERVICIO DE INTELIGENCIA
División I
(Seguridad)

MINISTERIO DE DEFENSA NACIONAL
SERVICIO DE INFORMACION DE DEFENSA
M/F
132270-0

Sección «A»
Act. Ant. Nac.
Ficha N.º ~~0045~~

Nombres y Apellidos: RUDICK Olga

Foto

Fecha de Nacimiento: .....

Lugar de Nacimiento: ..... (País - Ciudad o Localidad - etc.)

Cred. Civ.: Serie ..... N.º ..... Ced. Identidad: .....

Otros documentos: ..... (Pasaporte - Libreta Enrolam. - etc.)

Domicilio: ..... (Ciudad o Localidad) (Calle) (N.º) (Telef.)

Filiación

Edad Aparente ..... Color del Cutis .....

Color del Cabello ..... Estatura Aproximada .....

Complexión ..... Aspecto Social .....

Señas particulares .....

.....

Ficha confeccionada en Montevideo el 16 de julio de 1963.-

132270 Fs. 2

ACTIVIDADES

(1) Laborales: Profesión Estudiante Lugar de trabajo .....

Cargo ..... Antigüedad .....

Otras Actividades .....

.....

(2) Políticas: Ideología ..... Actuación .....

Antecedentes Firmó remitido anti-imperialista.El Popular del 8.VI.962.-

Antecedentes familiares .....

(3) Sociales: Estado Civil ..... Religión ..... Figuración .....

Grado Instrucción ..... Lugares que frecuenta .....

(4) Económicas: Situación ..... Capital aprox. ..... Vehículo ..... marca y N.o

Otros datos .....

Datos Complementarios .....

Apreciación Personal Gral. .....

.....

.....

F. 3

FECHA	DOCUMENTOS	132270 ANTECEDENTES A REGISTRAR
8.VI.62 "EL POPULAR"	D-1564/80	Suscribe un Manifiesto de Profesionales, Intelectuales, Artistas, Estudiantes, Trabajadores; que se Pronuncian por un Frente de las Fuerzas Democráticas y Antimperialistas, sin exclusiones.-(J).-

MICROFILMADO 10 JUL. 1984

F. 1

JUNTA DE COMANDANTES EN JEFE 132271-8 Dep. I Secc. I

S. I. D.

Sub Secc. A/N

Ficha Nº ..... Confec. 26/X/80

RUDINO NOYA — Apellidos

Américo Aurelio — Nombres

DOCUMENTOS: C/C RJA- 14783 (Serie / Nº) C/I. 965.357 (Nº / Dpto.)

OTROS DOC. ..... Pasaporte ..... Lib. Enrol. ..... etc.

NACIMIENTO: 26-5-943 (Fecha) Montevideo (Lugar)

DOMICILIO: Actual: Emilio Raña Nº2922- Anterior: Martín García Nº2267- (1970-1972)- (Calle / Nº / Teléf. / Ciudad o Localidad)

PROFESION U OCUPACION: Ex. Policía Técnica.-

LUGAR: Ministerio del Interior CARGO: .....

IDEOLOGIA POLITICA: ..... CLASIFICACION: .....

DATOS COMPLEMENTARIOS: Mirta Elena RATTI[redacted] Cónyuge / Est. Civil / Adriana (2) Hijos

Hijo de Américo y de Encarnación . Cuñada: Magdalena RATTI(3) Suegra: Diamantina PALMA (4) — Otros familiares

Fecha	Documentos	132271 ANTECEDENTES A REGISTRAR Fs. 2
	D.N.I.I.	-23-4-80-Detenido por el D-4, en averiguación de haber sido separado de su cargo en la Corte Electoral, en el año 1966, por problemas políticos. Interrogado, expresó que fue separado de su cargo en la Corte Electoral, junto a otros 15 funcionarios, ignorando las causas, sabiendo sí que los demás fueron separados por cantar el Himno Nacional en forma incorrecta, repitiendo 4 veces la frase "tiranos, temblad"; pero que él ese día se encontraba en el 5to. piso y no donde se cantaba el Himno.- La fuente de información que proporcionó los datos para estos procedimientos, indica que el titular, junto a María Esther MARFETTI COLOMBO de CORDEIRO, eran quienes confeccionaban volantes de apoyo al Frente Amplio, en un mimeógrafo de la Corte Electoral.- -24-4-80- Ampliando la anotación precedente, al ser interrogado, acepta haber concurrido a un acto del "Movimiento 26 de Marzo" en la zona de Pocitos;así también como haber alcanzado listas del Frente Amplio, a solicitud de una compañera jubilada, como también haber realizado trabajos a mimeógrafo, cuyo contenido dice desconocer, a solicitud de una compañera de apellido MALFATI.- ...///

Imp. Nacional 716/79

FECHA	DOCUMENTOS	RUDINO Nº 13227 ANTECEDENTES A REGISTRAR Américo Aurelio F.3
	///...	-28-4-80- En la fecha y por orden superior, fué entregado a la Escuela Departamental de Policía, quedando a la orden de ese Comando.- -Información extraída de la C.H.C.P. Nº142-Sec.13a. para Ingreso a la Corte Electoral solicitada el día 15-10-80.(N)-
25.4.80 PD 115/80	1814	-24.4.80.-Indica lo mismo que la anotación de la DNII, de fecha 23.4.80, agregando que el causante presta servicio en la Escuela Departamental de Policía de Montevideo e ingresado al Instituto el 1º.3.80. Se establece que la actitud tomada por el causante, al enterarse de que había sido separado del cargo de la Corte Electoral, fue ir a hablar con el Sub-Director de la misma, quién le mostró la lista de los separados en donde no decía nada que fueran por problemas políticos. Es de hacer constar que obra en poder de la DNII, información que sindican al causante como un elemento militante de izquierda que concurría al Comité de Base del Frente Amplio en la Aduana. Eval:A-1.(TT) Indica del (1) al (4).-
25.4.80 PD.116/80	Doc.1815	-25.4.80-Indica lo mismo que la anotación de la D.N.I.I., de fecha 24.4.80, agregando que la persona de apellido MARFATI era Jefa de la Sección donde prestaba servicios el causante y adherida la misma al Frente Amplio.Eval.A-1 (JJ)

FECHA	DOCUMENTOS	132271 ANTECEDENTES A REGISTRAR Fs. 4
30.4.80 PD 117/80	1816	-26.4.80.-Prosiguiendo investigaciones,en el día de ayer fueron detenidas Beatriz Nvita CRUZZI LISTUR y Olga SOTELO,compañeras del causante cuando se desempeñaba como funcionario de la Corte Electoral,quienes manifestaron que desconocían que el causante fuera militante del Frente Amplio,que ellas sí eran militantes del dicho grupo político.Eval:A-1.(TT)
30.4.80 PD 118/80	1817	-27.4.80.-Al ser intimada a concurrir a la DNII María Esther MALFATTI SOLCMBO de COMDEIRO,a prestar declaraciones sobre el causante,manifestó que lo recuerda pero que no puede ubicarlo desde el punto de vista político. Expresó además que las hojas que mimeografiara,el causante,probablemente se trataban de trabajos relativoa a la "Comisión de Nombramientos" de la Corte Electoral,los que ella se encagaba de retirar de inmediato porque eran de carácter reservado.Eval:A-1.(TT)
30.4.80 P.D.119/80	Doc.1818	**-28.4.80-Fue interrogada la persona Alberto Jesús DAMIANOVICH BETANCUR, manifestando el mismo haber sido compañero del causante en varias Secciones de la Corte Electoral y en el curso de dactiloscopía, teniendo conocimiento de que el titular era blanco en cuanto a ideas políticas.Eval.A-1 (JJ)**

FECHA	DOCUMENTOS	132271 RUDINO NOYA ANTECEDENTES A REGISTRAR Fc.5 Américo Aurelio
30.4.80 P.D.120/80	Doc.1819	-29.4.80-En el día de ayer fue nuevamente interrrogado la persona Alberto Jesús DAMIANOVICH, manifestando que en momentos en que se entonaba el Himno Nacional, en un acto llevado a cabo en la Corte Electoral, el causante no se encontraba entre los que cantaban. El titular fue trasladado a la Escuela Departamental donde presta servicios, recuperando su libertad, quedando a órdenes de su comando.Eval. A-1.-(JJ)
13.4.83.	20492/82	Habiendo solicitado C.H.C.P. el 15.10.80, se le otorgó Cat. "B" el 17.11.80.Eval.A.1.(AE).

MICROFILMADO 10 JUL. 1984

Fs. 1

SERVICIO DE INFORMACION DE DEFENSA

Dep. 1

132272-6

Confeccionado el 28.4.73

VARIOS

FOTO

Apellidos RUDOLF PRIVIL

Nombres Juan

Fecha de Nacimiento 31 de Marzo de 1927

Lugar de Nacimiento Rumania

Est. Civil

Cred. Civica Céd. Identidad No .503.915.

Otros Documentos Reg. Fotog.Nro.1.467,750

Ocupación

Padre

Madre

Domicilio Hamburgo Nro.1644. Ciudad

Otros datos

[redacted]

CHILESA Hnos. Ltda - 8.000 - 3 - 72

Fs. 2

FICHA COMPLEMENTARIA

DOCUMENTO 132272

Fecha	Origen	ANTECEDENTES
5/II/73	Doc.20	Regresó de Santiago de Chile el dia 19 de diciembre p.pdp. en vuelo de la Cia S.A.S. /SS/

MICROFILMADO 10 JUL. 1984

Fs. 1

JUNTA DE COMANDANTES EN JEFE
S. I. D.

132273-4 Dep. I [redacted] Secc. I
Sub Secc. A/N
Ficha Nro. ____ Confec. 13.4.83

RUDOLPH NOWENSTERN (Apellidos) Frederic Jean (Nombres)

DOCUMENTOS: C/C ____ (Serie / Nro.) C/I. 952.059 Exp. Mdeo. 5.2.55 (1) (Nro. / Dpto.)

OTROS DOC. ____ (Pasaporte / Lib. Enrol. / etc.)

NACIMIENTO: 23.9.52 (2) (Fecha) Montevideo (3) (Lugar)

DOMICILIO: Pagarillos Cervantes (4) (Calle / Nro. / Teléf. / Ciudad o Localidad)

PROFESION U OCUPACION: ____

LUGAR: ____ CARGO: ____

IDEOLOGIA POLITICA: ____ CLASIFICACION: ____

DATOS COMPLEMENTARIOS: soltero (5) (Est. Civil / Cónyuge / Hijos)
Hijo de: Juan y Jeanne Louise (6)

Otros familiares [redacted]

F. 2

Fecha	Documentos	132273 ANTECEDENTES A REGISTRAR
13.4.83	20726/82 Rad - 32.	20.9.82: El M.RR.EE. informa al Consulado uruguayo en París que se autoriza la expedición ó renovación del Pasaporte al causante.-Eval:A-1(AD)
6.5.83	20028/24	3.9.82: A través del Consulado uruguayo en París, solicita expedición de pasaporte.- Salió de nuestro país el 10.10.55.- Eval.A-1 (Y) Indica del (1) al (6).-

MICROFILMADO 10 JUL. 1984

SERVICIO DE INTELIGENCIA
División I
(Seguridad)

MINISTERIO DE DEFENSA NACIONAL — M / F
SERVICIO DE INFORMACIONES DE DEFENSA
132274-2

Fs. 1

Sección -A-
Act. Ant. Nac.
Ficha N.º ~~0846~~

Nombres y Apellidos: ANOLIK (1) RUDOMIN, Solom

Fecha de Nacimiento: 18 de julio de 1922 (2)

Lugar de Nacimiento: Polonia Ciudad de Wilno (3)
(País - Ciudad o Localidad - etc.)

Cred. Civ.: Serie ABA (4) N.º 7692 (5) **Ced. Identidad:** 428.554 (6)

Otros documentos:
(Pasaporte - Libreta Enrolam. - etc.)

Foto

Domicilio: Agustín Urtubey Nº 1329 A. Apto. 6 (7)
(Ciudad o Localidad) (Calle) (N.º) (relef.)

Filiación

Edad Aparente ..... **Color del Cutis** .....

Color del Cabello ..... **Estatura Aproximada** .....

Complexión ..... **Aspecto Social** .....

Señas particulares [redacted]

Ficha confeccionada en Montevideo, **el** 5 de abril de 1962.-

132274 Fs. 2

ACTIVIDADES

(1) Laborales: Profesión Abogado.- Lugar de trabajo I.N.R. (8)

Cargo Sub-Director Letrado Dpto. de Hacienda.(9) Antigüedad

Otras Actividades

(2) Políticas: Ideología Castrista.- Actuación

Antecedentes Firmante declaración Profesionales Universitarios apoyo a Cuba.-

Antecedentes familiares PADRES: León y Taiba

(3) Sociales: Estado Civil Religión Figuración

Grado Instrucción Lugares que frecuenta

(4) Económicas: Situación Capital aprox. Vehículo marca y N.o

Otros datos Informe de la Div. I.- Seguridad.-

Datos Complementarios

Apreciación Personal Gral.

DOMIN Solom

Fs. 3

FECHA	DOCUMENTOS	132274 ANTECEDENTES A REGISTRAR
20/7/77	D.0717	-29.7.960 "MARCHA": Firmante de un manifiesto de apoyo a la Revolución Cubana. (M).-
13.8.77	Doc. 0834	Año 1962-Firmante de un manifiesto de Profesionales Universitarios ante la situación Cubana. Eval. A-2 (BB).-
30/VI/978	- - - - -	Se contestó en Memo. (A) No. 1161/78 para eñ Dpto.3/D.N.I.I.(PP).-
		30.5.81-MEMO(A)Nº 694/80-DPTO.C-2/ESMACO.-qq-.
30.3.81 MONTEVIDEO.	C.H.C.P. Nº 134 PERMANENCIA.	- 21.9.81.- En el día de la fecha se contestó la constancia Nº 5568/81, para permanencia en el cargo que ocupa el mismo en la Intendencia Municipal de Montevideo, registrando los mismos datos que el departamento 3 de la DNII.- (VL) Indica 1 al 9

MICROFILMADO 10 JUL. 1984

Fs 1

JUNTA DE COMANDANTES EN JEFE

S. I. D.

132275-9

Dep. I Secc. I

Sub Secc.

Ficha N.° ..... C[illegible]c. 2.8.83

RUDREASSEN ..... Cristina .....

Apellidos Nombres

DOCUMENTOS: C/C. ..... C/I. .....

Serie N.° N.° Dpto.

OTROS DOC. .....

Pasaporte Lib. Enrol. etc

NACIMIENTO: .....

Fecha lugar

DOMICILIO: .....

Calle N.° Teléf. Ciudad o Localidad

PROFESION U OCUPACION: .....

LUGAR: ..... CARGO: .....

IDEOLOGIA POLITICA: ..... CLASIFICACION: .....

DATOS COMPLEMENTARIOS: .....

Est. Civil Cónyuge Hijos

Ex-esposa del recluso SANTAMARINA Jaime

[redacted]

Otros familiares

Fecha	Documentos	132275 ANTECEDENTES A REGISTRAR	Fs. 2
2.8.83	0663/80 pag.10	-16.6.80-Visita en el EMR.1 al recluso No. 2002 SANTAMARINA Jaime.Eval:A-1(M).-	

MICROFILMADO

10 JUL. 1984

Fs. 1

JUNTA DE COMANDANTES EN JEFE

S. I. D. 13227 A. N.

Dep. I Secc. I

Sub Secc. A/N

Ficha Nº ..... Confec. 22/9/81

RUIZ ARD VIDELA — José

Apellidos — Nombres

DOCUMENTOS: C/C ..... C/I. .....

Serie — Nº — Nº — Dpto.

OTROS DOC. .....

Pasaporte — Lib. Enrol. — etc.

NACIMIENTO: .....

Fecha — Lugar

DOMICILIO: .....

Calle — Nº — Teléf. — Ciudad o Localidad

PROFESION U OCUPACION: .....

LUGAR: ..... CARGO: .....

IDEOLOGIA POLITICA: ..... CLASIFICACION: .....

DATOS COMPLEMENTARIOS: .....

Est. Civil — Cónyuge — Hijos

[redacted]

Otros familiares

Fecha	Documentos	132276 ANTECEDENTES A REGISTRAR
03.09.81	7515	Director de la publicación clandestina "Cuestión", editada en Suecia el 28/6/81, en cuyo primer No tras la reaparición, se publican extensos reportajes a distintos elementos antinacionales radicados en el exterior. Eval. A-1. (AM).

MICROFILMADO 10 JUL. 1984

Imp. Nacional 716/79

F.1

SERVICIO DE INFORMACION DE DEFENSA 132277-5

Dep. 1 Confeccionado el 21-VII-1970

VARIOS

FOTO

Apellidos RUDZINSKY DARGMAN

Nombres Julio

Fecha de Nacimiento 35 años (1969)

Lugar de Nacimiento Uruguay

Est. Civil Soltero

Cred. Cívica ..... Ced. Identidad 1.197.455

Otros Documentos .....

Ocupación Vendedor ambulante

Padre .....

Madre .....

Domicilio Juan Carlos Gómez 1555 Ciudad Montevideo

Otros datos .....

Fs 2

FICHA COMPLEMENTARIA

DOCUMENTO		132277 ANTECEDENTES
Fecha	Origen	
14-VIII-969 Parte 52	B72-D27 Año 1970	-Detenido e internado en el CGIOR por violación del Decreto de Medidas Prontas de Seguridad.-
25-3-82	D.10.166/81/ 163	-Indica (1) y (2)

MICROFILMADO 10 JUL. 1984

132278-3

E Fs.1

MINISTERIO DE DEFENSA NACIONAL
S. I. D.

Dep. 1 Sec. 1

[redacted]

alias "RAUL" (5) Ficha Nº ____ Confec. 17/2/73.

RUE PEREIRA — Walter Alcides
Apellidos — Nombres

DOCUMENTOS: C/C. NHB 16105 (3) C/I 34.241 (10) 54.241 (1) Colonia (2)
Serie — Nro. — Nro. — Dpto.

OTROS DOC. ____
Pasaporte — Lib. Enrol. — etc.

NACIMIENTO: ____
Fecha — Lugar

DOMICILIO: CARMELO (4) - CONSTITUYENTE Y JUNCAL (6)
Calle — Nro. — Teléf. — Ciudad o Localidad

PROFESION U OCUPACION: TAPICERO (7)

LUGAR: ____ CARGO: ____

IDEOLOGIA POLITICA: ____ CLASIFICACION: ____

DATOS COMPLEMENTARIOS: SOLTERO (8) - CONCUBINO (9) [redacted]
Est. Civil — Cónyuge — Hijos

____
Otros familiares

Fs. 2

132278

Fecha	Documentos	ANTECEDENTES A REGISTRAR
30.8.72	D.2797 PPI RM2	Hoja 7.-Detenido en Colonia el 28.7.72.-Indica: ④ ③ ② (J)
Nov./72.	Doc.4483. J.P.M.P.M.	**Procesado el día 29/11/72 por los delitos de:"Atentado a la Constitución en el grado de Conspiración seguida de actos preparatorios" y "Asociación Subversiva".(bb).**
9/7/73	D.1502	- Se encuentra detenido en el E.M.R.No.1 (Libertad).(GG).- Eval:A -2
18.4.77	D.0345	-Integra una nómina de reclusos liberados del Establecimiento de Reclusión Nro. 1 (Libertad),bajo el regimen de "Libertad Vigilada" de acuerdo a lo que establecen las normas generales que rigen las actividades de civiles bajo responsabilidad del Ejército, debiendose presentar en el Bn."Fda".I.I..-(GG)
20/V/77	D.0475 PME	**-Figura en una nómina de privados de libertad en el Ambito del Ejército al 6/Agosto/976.Lugar de Reclusión:EMIR 1.Eval: A-1.(P).-**
20.5.77	0475(B)PME	-6.8.76:Det.27.7.72.Procesado.Eval.A-1(P).-
28.4.77	D.0385	-Figura en una relación de bajas al 31.3.77.Ultimo lugar de reclusión E.M.R.1.Liberado.- (U).
7.4.977	D.0297	-Liberado el 3.3.77,del E.M.R.1.- (U).-
28.6.77	Doc.611	Figura en una relación de Altas del Bn.I.4 al 25.4.77.Eval. A-1.- (i).

FECHA	DOCUMENTOS	132276 HUGO PEREIRA — ANTECEDENTES A REGISTRAR — WALTER ALOIDES
16.02.82	D. 5757/81 96	-Figura en una relacion de la Corte Electoral, de ciudadanos inscriptos en el Registro Civico Nacional, que se encuentran comprendidos en el Art. 1 Literal "B" del Acto Institucional No. 4, con prohibicion de ejercer el derecho de voto. (Procesados por delitos de "Lesa Nacion").EVALUACION A-1(VL) Indica (3) (4)
16.02.82	D.6004/81/ 055	-Se encuentra comprendido en el Art.1o. literal b) del Acto Institucional No.4,por haber sido procesado el 10 / 11 /72 por los delitos previstos en. C.P.M. 60(V), 7 C.P.O. 132 inc. 6 y 137 y 54 EVALUACION A-1 (LA)
5.7.83	18378/82	-02.09.82-Ficha del E.M.R.1, establece:Detenido el 27.07.72 liberado el 03.03.77.Procesado por:Asociación subversiva. Perteneciente al Frente Amplio.- Indica del 5 al 9.-EVAL: B-2 (Q)
5.7.83	24739/83 Pág.049	-03.03.83-Figura en una relación procedente de la P.M.E. de libertades vigiladas, categoría "C".Unidad de control:Bn. I.4.Detenido el 27.07.72, liberado el 17.05.78.- Indica (10) EVAL:A-1 (Q)
5.7.83	24862/83 Pág.075	-08.03.83-Indica idem Doc. 24739/83, variando fecha de liberado el 04.03.77.- EVAL:A-1 (Q)

MICROFILMADO 10 JUL. 1984

Fs. 1

SERVICIO DE INFORMACION DE DEFENSA 132279-1

Dep. 1

Confeccionado el 27/IV/1971

VARIOS

FOTO

Apellidos HUECCO FERNANDEZ

Nombres Angel Victorio (1)

Fecha de Nacimiento

Lugar de Nacimiento

Est. Civil

Cred. Cívica Ced Identidad

Otros Documentos

Ocupación Empl. Juzg. Letrado. (2)

Padre

Madre

Domicilio Ciudad Treinta y Tres . (3)

Otros datos SOCIALISTA (4)

[redacted]

FICHA COMPLEMENTARIA Fs. 2

DOCUMENTO		132279 ANTECEDENTES
Fecha	Origen	
23/VIII/1968	B.04(1) D.6	-Aparece en una nómina de personas del Dpto. de Treinta y Tres donde se le sindica como Socialista.-India

MICROFILMADO 10 JUL. 1984

MINISTERIO DE DEFENSA NACIONAL

S. I. D. 132280-9

120

Dep. I Fs. 1 Sec. I
Sub - Secc. C/G.
Ficha Nro. ____ Confec. 21/1/75

RUECO REYES — Apellidos
Maria Luisa — Nombres

DOCUMENTOS: C/C BFB 1501 (1) — Serie / Nro.
C/I. 238.430 (2) — Nro. / Dpto.

OTROS DOC. ____ — Pasaporte / Lib. Enrol. / etc.

NACIMIENTO: 7.6.913 (3) — Fecha
Mdeo. (4) — Lugar

DOMICILIO: Vasquez 1515 Ap.201 (5) — Calle / Nro. / Teléf.
Montevideo (8) — Ciudad o Localidad

PROFESION U OCUPACION: Jubilado (6)

LUGAR: ____ CARGO: ____

IDEOLOGIA POLITICA: Partido Nacional Ferreira-Pivel (9) CLASIFICACION: CONVENCIONAL (10)

DATOS COMPLEMENTARIOS: Nov./1982 Soltera (7)
Est. Civil / Cónyuge / Hijos

Otros familiares

Fecha	Documentos	132280 ANTECEDENTES A REGISTRAR Fs. 2
2/9/74	Doc.2481	.-Figura en una relación de personas firmantes de la llamada "Carta Abierta al Gobierno", aparecida en la edición del diario "El Día" del 1ro. de Set. del 74, la que motivó una enérgica respuesta del Pte. de la Rep.. En dicha carta se pedía al P.E., autorice el pleno funcionamiento de los partidos políticos.- Eval. A-1 (II) (GG)
29.9.82	20139	-Encontrándose comprendido en el Acto Institucional Nro.4 Art. 3o., con fecha 24.7.81, la Comisión Interpretativa lo declara excluído de Oficio de la proscripción política establecida en el referido Acto. Eval: A-1 (M).-
8.9.82	18721	Figura en el 120 lugar de la lista ACF del Partido Nacional Agrupación Mov. por la Patria y Nac. de Nuevo Dpto. de MDEO. como candidato para integrar los Deliberantes Departamental [illegible] en las Elecciones internas de los PP.PP. del 28 de Noviembre de 1982. (3)(43). Indica (1) al (7)
16.10.82	—	Por Oficio Nº. 898 /82 el S.I.D. comunica a la Corte Electoral, que de acuerdo a las disposiciones vigentes, no existen objeciones para que el causante integre la lista de referencia. (D)(43)

RUEDA REYES, María Luisa.

FECHA	DOCUMENTOS	132280 ANTECEDENTES A REGISTRAR F 53
13/1/83	23691/025	Electo 117 ½ dólares. del Organo Deliberante Nacional del Partido Nacional por el Departamento de Montevideo Hoja de Votación A.C.F. de acuerdo al resultado de las Elecciones Internas de los Partidos Políticos habilitados, efectuadas el 28-XI-82. — Eval. A-1 (RR). Nadia 8 of 10.
30.6.83	24701/13	3.3.83. En la fecha se establece que figura como candidato de la lista W, Movimiento "Por la Patria" y "Nacional de Rocha", sub-lema "Democracia y Pluralismo" para la elección del Directorio del P.N. en el 6to. lugar de los suplentes. Eval.A-1.(ME)
5.8.83	28942/1 P.D.	-28.7.83.-En nombre del Comité Femenino hizo uso de la palabra en un acto de homenaje a "Daniel Fernández Crespo" al cumplirse el 19º Aniversario de su fallecimiento en el local de la Agrupación "Daniel Fernández Crespo" de la Lista ACF,habiendo resaltado la personalidad del mismo y en algunos pasajes atacó al gobierno,llamando a unir filas para obtener una resonante victoria futura.Eval:A-1. (TT)

FECHA	DOCUMENTOS	132280 ANTECEDENTES A REGISTRAR	F54
7.4.84	33090/83 Pág.55	-Indica Idem.Do.c23691/83.Evol:A-1.(KE)	

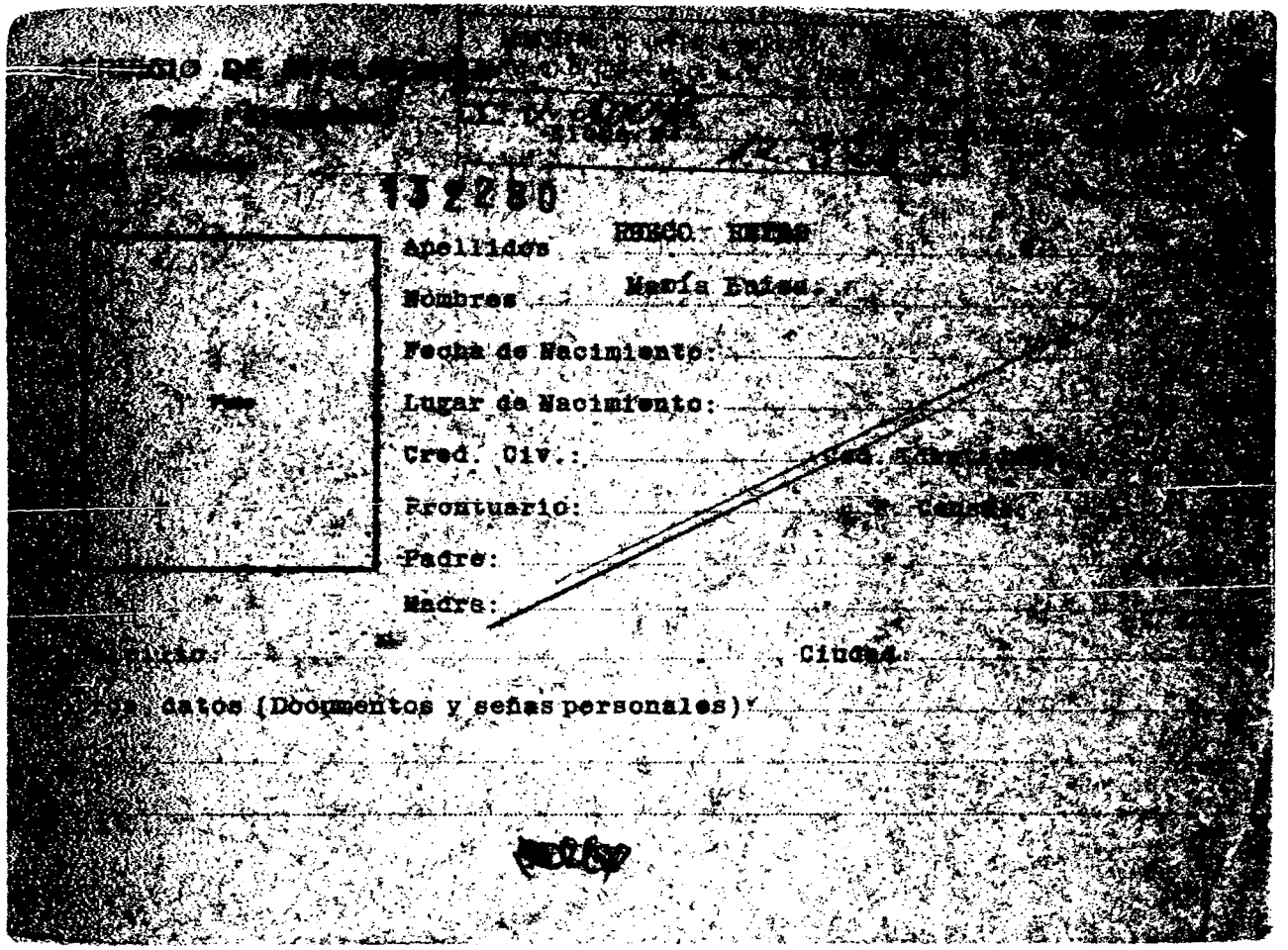

[illegible]

132280

Apellidos [illegible]

Nombres María [illegible]

Fecha de Nacimiento:

Lugar de Nacimiento:

Cred. Civ.: [illegible]

Prontuario: [illegible]

Padre:

Madre:

[illegible] Ciudad

[illegible] datos (Documentos y señas personales)

132280

FICHA COMPLEMENTARIA

Documento			Antecedentes
Nº	Fecha	Origen	
[illegible]/1009.	8/X/964.		-Firmante de un llamamiento femenino "Pro Convención de Ayuda a España" formulado por la Comisión Uruguaya Pro Amnistía de los Presos Políticos.-
[illegible]/2331	5/[illegible]/965		El diario "El Popular" de la fecha, informa sobre la presencia de una delegación de Argentinos, que han venido a invitar a las fuerzas populares del Uruguay, al encuentro de los paises del Sur de América, que realizará entre el 12 y 13 del corriente en Buenos Aires, con motivo de conformar un movimiento común en Defensa de la Intervención y la Autodeterminación de los Pueblos, alertar a la opinión pública por la reunión de la O.E.A; el 17 del corriente en Rio de Janeiro y los fines que persigue la creación de la Fuerza Militar Interamericana, siendo la reseñada Diputada de la U.B.D. es una de las adherentes.-
[illegible].6.83	D.27819/1		"EL DIARIO" 17.6.83 18.6.83. La lista ACF la postula como candidata para la Comisión Dptal. de Mdeo. del P.N. que será elegido en reunión de la fecha realizada en el Teatro del Círculo, donde estará reunida la Convención Departamental de Mdeo. (ME)

MICROFILMADO 10 JUL 1984

Fs. 1 (VW)

JUNTA DE COMANDANTES EN JEFE

S. I. D.

C/G

1322817

Dep. I Secc. I

Sub Secc. A/N

Ficha Nº ..... Confec. 7-3-83

RUBIO (Apellidos) CUADRADO Rúben H. (Nombres)

DOCUMENTOS: C/C. (Serie) E.D.C. 5113 (Nº) C/I. (Nº) 10.174 (Dpto.) (Rocha)

OTROS DOC. (Pasaporte) (Lib. Enrol.) (etc.)

NACIMIENTO: (Fecha) 55 años (982) (Lugar)

DOMICILIO: (Calle) Miranda (Nº) 1478 (Teléf.) (Ciudad o Localidad) Castillo (Rocha)

PROFESION U OCUPACION: Hacendado

LUGAR: PARTIDO COLORADO CARGO:

IDEOLOGIA POLITICA: PACHECO-DE LOS SANTOS Nov/982 CLASIFICACION: CONVENCIONAL

DATOS COMPLEMENTARIOS: (Est. Civil) CASADO (Cónyuge) (Hijos)

(Otros familiares)

Fecha	Documentos	132281 ANTECEDENTES A REGISTRAR F3 2
13/1/83	23691/070	Electo 3 Titular del Organo Deliberante Nacional del Partido COLORADO por el Departamento de ROCHA Hoja de Votación E.A.F. de acuerdo el resultado de las Elecciones Internas de los Partidos Políticos habilitados, efectuadas el 28-XI-82. — Eval. A-1 (XX).
4.7.83	24701/15	3.3.83. En la fecha se establece que figura como candidato de la lista 123 "Unión Colorada y Batllista" para la elección del Comité Ejecutivo Nacional del P.Colorado en el 6to. lugar de los suplentes. Eval. A-1. (ME)
21.7.83	28527/5	5.6.83 - En la ciudad de Rocha se llevó a cabo en la elección del Comité Ejecutivo Departamental del Partido Colorado, el que quedó integrado entre otros por el causante, en representacion del Pachequismo. Eval: A-1 (UU)
2.4.84	33090/36	Integra en calidad de Vocal el Organo Ejecutivo Departamental del Partido Colorado por el Departamento de Rocha - Eval. (A-1) (ME)

MICROFILMADO 10 JUL. 1984

Fs. 1 (VW)

C/G

JUNTA DE COMANDANTES EN JEFE

S. I. D. 132282-5

Dep. I Secc. I

Sub Secc. A/N

Ficha Nº ..... Confec. 7-3-83

RUBIO CANTERO (Apellidos) Vicente Carmelo (Nombres)

DOCUMENTOS: C/C. B.Q.B. 14024 (Serie / Nº) C/I. 485.332 (Mont.) (Nº / Dpto.)

OTROS DOC. ..... (Pasaporte / Lib. Enrol. / etc.)

NACIMIENTO: 56 años (982) (Fecha / Lugar)

DOMICILIO: Lucas Obes 930/702 Montevideo (Calle / Nº / Teléf. / Ciudad o Localidad)

PROFESION U OCUPACION: Empleado

LUGAR: PARTIDO COLORADO CARGO: .....

IDEOLOGIA POLITICA: SANGUINETTI-ZORRILLA CLASIFICACION: CONVENCIONAL
Nov/982

DATOS COMPLEMENTARIOS: CASADO (Est. Civil / Cónyuge / Hijos)

..... (Otros familiares)

Fecha	Documentos	132282 ANTECEDENTES A REGISTRAR	F. 2
13/1/83	23697/. 064	Electo 88 suplente del Organo Deliberante Nacional del Partido COLORADO por el Departamento de MONTEVIDEO Hoja de Votación A.B.X. de acuerdo al resultado de las Elecciones Internas de los Partidos Políticos habilitados, efectuadas el 28-XI-82. — Eval. A-1 (XX).	

MICROFILMADO 10 JUL. 1984

SERVICIO DE INTELIGENCIA
División I
(Seguridad)

MINISTERIO DE DEFENSA NACIONAL
SERVICIO DE INFORMACION DE DEFENSA
M/F
I 132283-3

F. 1
.....Sección
Act. Ant. Nac.
Ficha N.° ~~0047~~.

Nombres y Apellidos: RUECE Alba Amelia

Foto

Fecha de Nacimiento: .....

Lugar de Nacimiento: .....
(País - Ciudad o Localidad - etc.)

Cred. Civ.: Serie ..... N.° ..... Ced. Identidad: .....

Otros documentos: .....
(Pasaporte - Libreta Enrolam. - etc.)

Domicilio: .....
(Ciudad o Localidad) (Calle) (N.°) (Telef.)

Filiación
- Edad Aparente ..... Color del Cutis .....
- Color del Cabello ..... Estatura Aproximada .....
- Complexión ..... Aspecto Social .....
- Señas particulares .....
- .....

[illegible]1

Ficha confeccionada en Montevideo el 26 de agosto de 1964.-

132283

ACTIVIDADES

(1) Laborales: Profesión ..... Lugar de trabajo .....

Cargo ..... Antigüedad .....

Otras Actividades .....

.....

(2) Políticas: Ideología ..... Actuación .....

Partió de México con destino a Cuba en diciembre de 1962.-

Antecedentes 30/IV/964 - B-76-D-106.- .....

Antecedentes familiares .....

(3) Sociales: Estado Civil ..... Religión ..... Figuración .....

Grado Instrucción ..... Lugares que frecuenta .....

(4) Económicas: Situación ..... Capital aprox. ..... Vehículo .....
marca y N.o

Otros datos .....

Datos Complementarios .....

Apreciación Personal Gral. .....

.....

.....

MICROFILMADO 10 JUL. 1984

SERVICIO DE INFORMACION
DE DEFENSA
Dep. 1

132284-1

Confeccionado el 16 ABR. 1974 Fs. 1

V A R I O S

FOTO

Apellidos RUEDA

Nombres Cristina

Fecha de Nacimiento

Lugar de Nacimiento

Est. Civil

Cred. Cívica Céd. Identidad

Otros Documentos

Ocupación

Padre

Madre

Domicilio Ciudad

Otros datos

FICHA COMPLEMENTARIA Fs. e

DOCUMENTO		132284 ANTECEDENTES
FECHA	ORIGEN	
30.3.74.	Doc. 0645 (EV.B.2)	-Figura en una relación de izquierdistas que actúan en UTE.-(W)

MICROFILMADO 10 JUL. 1984

Fs. 1

MINISTERIO DE DEFENSA NACIONAL
S. I. D.

132285-8

Dep. 1 **E** Sec. 1
Sub - Secc. A/N
Ficha Nro..... Confec. 6.5.74

RUEDA JACOME — Lucía del Carmen
Apellidos — Nombres
(a) "La Gitana"

DOCUMENTOS: C/C..... Serie ..... Nro. ..... C/I..... Nro. ..... Dpto

OTROS DOC. ..... Pasaporte ..... Lib. Enrol. ..... etc.

NACIMIENTO: ..... Fecha ..... Lugar

DOMICILIO: ..... Calle ..... Nro. ..... Teléf. ..... Ciudad o Localidad

PROFESION U OCUPACION: Funcionaria -Embajada del Ecuador

LUGAR: ..... CARGO: .....

IDEOLOGIA POLITICA: ..... CLASIFICACION: M.L.N. -Tupamaros -C.A.I

DATOS COMPLEMENTARIOS: ..... Est. Civil ..... Cónyuge ..... Hijos

..... Otros familiares

Fs. 2

Fecha	Documentos	132285 ANTECEDENTES A REGISTRAR
6.5.74	Inf. D-I	Detenida por pertenecer al C.A.I -Comité de Asuntos Internacionales, siendo funcionaria de la Embajada del Ecuador fue entregada a esa sede el 18.XII.973 -no habiendo sido sometida a Juez, aparentemente se llegó a un acuerdo para tomar tal actitud.- (DD)

MICROFILMADO ho JUL. 1984

SERVICIO DE INTELIGENCIA
División I
(Seguridad)

MINISTERIO DE DEFENSA NACIONAL
SERVICIO DE INFORMACION DE DEFENSA
M/F
13286-62

Sección A.
Act. Ant. Nac.
Ficha N.º 0020

Nombres y Apellidos: ROZENTRAUB, Elvira.-

Foto

Fecha de Nacimiento:

Lugar de Nacimiento:
(País - Ciudad o Localidad - etc.)

Cred. Civ.: Serie ..... N.º ..... Ced. Identidad: .....

Otros documentos:
(Pasaporte - Libreta Enrolam. - etc.)

Domicilio: Troitiño 1911 esq. Tabobá.- Canelones 1136 Montevideo
(Ciudad o Localidad) (Calle) (N.º) (Telef.)

Filiación:
- Edad Aparente ..... Color del Cutis .....
- Color del Cabello ..... Estatura Aproximada .....
- Complexión ..... Aspecto Social .....
- Señas particulares .....

Ficha confeccionada en Montevideo, el 16 de julio de 1962.-

132286

ACTIVIDADES

(1) Laborales: Profesión ..... Lugar de trabajo .....

Cargo ..... Antigüedad .....

Otras Actividades .....

(2) Políticas: Ideología Castrista.- Actuación .....

Antecedentes Afiliado al Movimiento de Solidaridad con Cuba, con el No. de Carnet 1058.-

Antecedentes familiares .....

(3) Sociales: Estado Civil ..... Religión ..... Figuración .....

Grado Instrucción ..... Lugares que frecuenta .....

(4) Económicas: Situación ..... Capital aprox. ..... Vehículo ..... marca y N.o

Otros datos Informe de la Div. I.- Seguridad.-

Datos Complementarios .....

Apreciación Personal Gral. .....

ROSENBAUB

Elvira

FICHA COMPLEMENTARIA

Documento		132286 Antecedentes
Fecha	Origen	
15/VI/966	77/27	Suscriptor de propaganda comunista rusa distribuída por Editorial Pueblos Unidos. Domicilio Canelones 1196 Montevideo
25.XI.982	.....	- Se hizo T.I. No.697/82 para el Dpto.II/SID(SS)-
22.6.83	2195/79 Pag. 12	- 24.11.972: Respalda con su firma a la LISTA "A" y a todas las Listas Sectoriales que llevan como Lema: "UNIDAD SOLIDARIDAD Y LUCHA", para las Elecciones de la Federación ANCAP, a realizarse en el día de la fecha.- Eval.A-1 (Y)

MICROFILMADO 10 JUL. 1984

Ficha confeccionada el 21/10/7[illegible]

132287-4

MINISTERIO DE DEFENSA NACIONAL
S. I. D.

Dep. I Secc. I
Sub-Secc. A/N
Ficha Nro..... Confec. .....

ROZENTRAUB (Apellidos) ..... Manuel. (Nombres)

DOCUMENTOS: C/C. ..... (Serie) ..... (Nro.) C/I. ..... (Nro.) ..... (Dpto.)

OTROS DOC. ..... (Pasaporte) ..... (Lib. Enrol.) ..... (etc.)

NACIMIENTO: ..... (Fecha) ..... (Lugar)

DOMICILIO: ..... (Calle) ..... (Nro.) ..... (Teléf.) ..... (Ciudad o Localidad)

PROFESION U OCUPACION: .....

LUGAR: ..... CARGO: .....

IDEOLOGIA POLITICA: Comunista. CLASIFICACION: .....

DATOS COMPLEMENTARIOS: ..... (Est. Civil) ..... (Conyuge) ..... (Hijos)

[redacted] (Otros familiares)

F52

Fecha	Documentos	132287 ANTECEDENTES A REGISTRAR
1971.	Lista 1001 FLORIDA	Candidato en el 1er.Suplente del 3er. Titular a la Cámara de Representantes en las listas d l P.Comunista para las elecciones de 1971. "H".-

MICROFILMADO 10 JUL. 1984

SERVICIO DE INFORMACION
DE DEFENSA
Dep. I

MINISTERIO DE DEFENSA NACIONAL
SERVICIO DE INFORMACION DE DEFENSA
M/F
132288-2

Fi
. . . . . Sección
Act. Ant. Nac.
Ficha Nº [redacted]

Nombres y Apellidos: ROZENTRAUB DE GARCIA PUERTAS, Sara

Fecha de Nacimiento:

Lugar de Nacimiento:
(País - Ciudad o Localidad - etc.)

Cred. Cív.: Serie ..... Nº ..... Ced. Identidad:

Otros documentos:
(Pasaporte - Libreta Enrolam. - etc.)

FOTO

Domicilio:
(Ciudad o Localidad) (Calle) Nº Teléf.

Filiación

Edad aparente ..... Color del Cutis .....

Color del Cabello ..... Estatura Aproximada .....

Complexión ..... Aspecto Social .....

Señas particulares .....

Ficha confeccionada en Montevideo el 6 de julio de 1949.-

13.2288

B2

ACTIVIDADES

(1) **Laborales:** Profesión ..... Lugar de trabajo .....

Cargo ..... Antigüedad .....

Otras Actividades .....

.....

(2) **Políticas:** Ideología COMUNISMO ..... Actuación .....

Antecedentes .....

Antecedentes familiares Esposa de Manuel García Puertas .....

(3) **Sociales:** Estado Civil ..... Religión ..... Figuración .....

Grado Instrucción ..... Lugares que frecuenta .....

(4) **Económicas:** Situación ..... Capital aprox. ..... Vehículo .....
marca y Nº

Otros datos .....

Datos Complementarios .....

Apreciación Personal Gral. .....

.....

.....

ROZENTRAUB DE GARCIA PUERTAS Sara

FICHA COMPLEMENTARIA

FB

Documento		13228 Antecedentes
Fecha	Origen	
30/VI/949	Esp. Democrático	-Firma una carta dirigida por personal lavadro "El Trébol", a Dolores Ibarruri.-
8/VII/949	"Justicia"	-Secretaria de Finanzas de la Agrupación Comunista "Cordón" de la Sec. Sur.-
6/XII/965	75/2715	-En el diario "El Popular" de la fecha se participa del fallecimiento de Julio Rozentraub, padre de la reseñada, quién invita a concurrir al acto del sepelio a realizarse en el día de la fecha en el Cementerio del Norte.- Casa de duelo Asunción 1543
Año 1966	Lista "FIDEL"	-Figura como 1er. Suplente del 24o. Titular a la Cámara de Representantes en las listas del "Frente de Izquierda de Liberación" en las Elecciones Nacionales del corriente año.
25.11.82.....		Se hizo T.I. No.697/82 para el Dpto.II/S.I.D(SS)

MICROFILMADO 10 JUL. 1984

SERVICIO DE INFORMACION DE DEFENSA

Dep. 1

132289-0

Confeccionado el 12 SET. 1975

VARIOS

FOTO

Apellidos ROZMAN

Nombres Andrés

Fecha de Nacimiento

Lugar de Nacimiento

Est. Civil

Cred Cívica ..... Céd. Identidad .....

Otros Documentos

Ocupación

Padre

Madre

Domicilio Avda. Ricaldoni 1808 Ap/302 Ciudad Montevideo

Otros datos

Imp. CHIESA Hnos. Ltda. 10.000 - 12 - 73

FR2

FICHA COMPLEMENTARIA

DOCUMENTO		132289 ANTECEDENTES
Fecha	Origen	
14.7.75	D. 1268	Figura en una nómina de personas recepteras de materia de propaganda marxista.- Evaluación B-2.-(I).-

MICROFILMADO 10 JUL. 1984

VARICS

14.07.82

JUNTA DE COMANDANTES EN JEFE
S. I. D.

132290-8

Dep. I Secc. I
Sub. Secc. A/N
Ficha N.º ..... Confec. .....

ROZMAN (Apellidos) Gabriel Thomas (Nombres)

DOCUMENTOS: C/C ..... (Serie) ..... (N.º) C/I. ..... (N.º) ..... (Dpto.)

OTROS DOC. ..... (Pasaporte) ..... (Lib. Enrol.) ..... (etc.)

NACIMIENTO: ..... (Fecha) ..... (Lugar)

DOMICILIO: R. Alte. Pereira Guimarães 16/501 (Calle) (N.º) (Teléf.) RIO DE JANEIRO (Ciudad o Localidad)

PROFESION U OCUPACION: .....

LUGAR: ..... CARGO: .....

IDEOLOGIA POLITICA: ..... CLASIFICACION: .....

DATOS COMPLEMENTARIOS: ..... (Est.Civil) ..... (Cónyuge) ..... (Hijos)

..... (Otros familiares)

Fecha	Documentos	132290 ANTECEDENTES A REGISTRAR
10.06.82	15.786	Figura en una Lista de ciudadanos uruguayos residentes en distintas ciudades del Brasil. Eval.: A-1.- (LA) (GM)

MICROFILMADO 10 JUL. 1984

SERVICIO DE INFORMACION DE DEFENSA

Dep. 1

13229 1-6 Confeccionado el 28.9.73

VARIOS

FOTO

Apellidos [illegible]

Nombres

Fecha de Nacimiento

Lugar de Nacimiento

Est. Civil

Cred. Cívica Céd. Identidad

Otros Documentos

Ocupación Ingeniero

Padre

Madre

Domicilio Millán 4531 Ciudad

Otros datos

[redacted]

F2

FICHA COMPLEMENTARIA

DOCUMENTO		132291 ANTECEDENTES
FECHA	ORIGEN	
12.6.72	Doc. Dpl. C	Recibe correspondencia de Checoslovaquia..qq..

MICROFILMADO 10 JUL. 1984

FM

JUNTA DE COMANDANTES EN JEFE 132292-4

S. I. D.

Dep. I Secc. I

Sub Secc. A/N

Ficha Nº ..... Confec. 1.7.82

ROZZA MACHIN (Apellidos) Sergio Roberto (Nombres)

DOCUMENTOS: C/C. NKC 8956 (Serie / Nº) C/I. 28.981(SAN JOSE) (Nº / Dpto.)

OTROS DOC. ..... (Pasaporte / Lib. Enrol. / etc.)

NACIMIENTO: 12.DIC.944 (Fecha) San José (Lugar)

DOMICILIO: ..... (Calle / Nº / Teléf.) Colonia (Ciudad o Localidad)

PROFESION U OCUPACION: Emp. del Semillero Nacional "La Estanzuela"

LUGAR: ..... CARGO: .....

IDEOLOGIA POLITICA: ..... CLASIFICACION: .....

DATOS COMPLEMENTARIOS ..... (Est. Civil / Cónyuge / Hijos)

HIJO DE: Roberto y Clotilde. (Otros familiares)

Fecha	Documentos	132292 ANTECEDENTES A REGISTRAR
21.5.82	15011	JEF.POL.COLONIA:AÑO 1971:En las Elecciones Nacionales de ese año el causante actuó como Delegado de Mesa en el circuíto Nro.27 de la Serie NAB, por las listas 90 y 190 del Partido Socialista, 808 y 1808 del Partido Demócrata Cristiano.-Eval.A-1.-AÑO 1971:Aparece su nombre como firmante de un manifiesto de adhesión al Frente Amplio, en setiembre de ese año.-Eval.B-2.-10.JUL.973: Se establece que el causante en esta fecha no concurrió a sus tareas en el Semillero Nacional "La Estanzuela". en appyo a un paro realizado como medida de furza.-Eval. A-2.(TJ)

MICROFILMADO

10 JUL. 1984

14

SERVICIO DE INFORMACION DE DEFENSA

Dep. 1

V A R I O S

132293-2

Confeccionado el 15/9/77

F O T O

Apellidos ROZZANO SARAZOLA

Nombres Alicia Maria

Fecha de Nacimiento

Lugar de Nacimiento

Est. Civil

Cred. Cívica ..... Céd. Identidad .....

Otros Documentos

Ocupación

Padre

Madre

Domicilio ..... Ciudad .....

Otros datos:

[redacted]

chiesa hnos. - 4 000 - 5/77

F2

FICHA COMPLEMENTARIA

DOCUMENTO		132293 ANTECEDENTES
Fecha	Origen	
20/5/77	D.0475 PME.	-Figura en una nómina de privados de libertad en el ambito del Ejercito al 6/8/976. Lugar de Reclusión: Unidades Dependientes de la D.E.I Eval.A-1 (MM).-

MICROFILMADO 10 JUL. 1984

JUNTA DE COMANDANTES EN JEFE 132294-D

S. I. D.

Dep. I [redacted] Secc. I

Sub Secc. [redacted] N

Ficha N.° [redacted] Sec. 22.8.83

ROZZANO — Apellidos

Nelly — Nombres

DOCUMENTOS: C/C. ..... Serie ..... N.° ..... C/I. ..... N.° ..... Dpto.

OTROS DOC. ..... Pasaporte ..... Lib. Enrol. ..... etc

NACIMIENTO: ..... Fecha ..... lugar

DOMICILIO: ..... Calle ..... N.° ..... Teléf. ..... Ciudad o Localidad

PROFESION U OCUPACION: .....

LUGAR: ..... CARGO: .....

IDEOLOGIA POLITICA: ..... CLASIFICACION: .....

DATOS COMPLEMENTARIOS: ..... Est. Civil ..... Cónyuge ..... Hijos

Cuñada del recluso VARONA Julio. ..... Otros familiares

[redacted]

Fecha	Documentos	132294 ANTECEDENTES A REGISTRAR
22.8.83	0663/80 pag.12	-16.6.80-Visita en el EMR.1 al recluso No.2408 VARONA Julio. Eval:A-1(M).-

MICROFILMADO 10 JUL. 1984

JUNTA DE COMANDANTES EN JEFE 132295-7 Dep. I Secc. I

S. I. D. Sub Secc. A/N

Ficha Nro. ____ Confec. 4-6-78

ROZZANO (Apellidos) Juan R. (Nombres)

DOCUMENTOS: C/C ..... (Serie / Nro.) C/I. ..... (Nro. / Dpto.)

OTROS DOC. ..... (Pasaporte / Lib. Enrol. / etc.)

NACIMIENTO: ..... (Fecha / Lugar)

DOMICILIO: Zorrilla de San Martin 1889 (Calle / Nro.) ..... (Teléf.) Rio Negro (Ciudad o Localidad)

PROFESION U OCUPACION: Portuario

LUGAR: ..... CARGO: .....

IDEOLOGIA POLITICA: ..... CLASIFICACION: .....

DATOS COMPLEMENTARIOS: .....

(Est. Civil / [redacted] / Hijos)

Otros familiares

Fecha	Documentos	132295 ANTECEDENTES A REGISTRAR
4-6-78	D. 0774	Afiliado al Partido Comunista con el Nº 5687, fecha de ingreso 10-1-57. Secc. Río Negro. Eval: B-1 (V)

C. J.
Dpto. 1

132295 02 SET. 1976

Apellidos ROZANO

Nombres Juan R.

Documentos Dom: Zorrilla de San Martín 1889(R.Negro)-Portuario-Af. al P.C. el 10.1.57 con Nº 5687-

Ant, Secc: A B C D E G V

☐ ☐ ☐ ☐ ☐ ☐ ☐

Secreto

132295 ANTECEDENTES

Doc. 0001 de fecha 8.1.76 -qq-Ev.:B-2.-

MICROFILMADO 10 JUL. 1989

JUNTA DE COMANDANTES EN JEFE
S. I. D.

132296-5

Dep. I Secc. I
Sub Secc. A/N
Ficha Nro. _____ Confec. _____

AGUA _____ Beatriz _____

DOCUMENTOS: C/C _____ C/I. _____
Serie Nro. Nro. Dpto.

OTROS DOC. _____
Pasaporte Lib. Enrol. etc.

NACIMIENTO: _____
Fecha Lugar

DOMICILIO: _____
Calle Nro. Teléf. Ciudad o Localidad

PROFESION U OCUPACION: _____

LUGAR: _____ CARGO: _____

IDEOLOGIA POLITICA: _____ CLASIFICACION: _____

DATOS COMPLEMENTARIOS: _____
Est. Civil Cónyuge Hijos

[redacted]
Otros familiares

Fecha	Documentos	132296 ANTECEDENTES A REGISTRAR
29.3.83.	25268/83 PAG. 002 -009 (WJ)	-Año 64;Hizo uso de la palabra en un Manifiesto a la Opinión Pública organizado por el PDCH,llevado a cabo en la Plaza Constitución de la ciudad de Fray-Bentos,en el cual fueron emitidos 4 postulados de lucha en contra de nuestro gobierno.(KE) Evaluación:A-1.
10.5.83.	26501/02	Indica, IDEM, Doc.25268/83.-Eval.A-2.-(FE)

MICROFILMADO 10 JUL. 1984

SERVICIO DE INFORMACION DE DEFENSA
División I

MINISTERIO DE DEFENSA NACIONAL
SERVICIO DE INFORMACION DE DEFENSA
M / F
I. D. 132297-3

.....Sección
Act. Ant. Nac.
Ficha Nº 1210

Nombres y Apellidos: **RUA** **Edison**

Fecha de Nacimiento: .....

Lugar de Nacimiento: .....
(País - Ciudad o Localidad - etc.)

Ced. Civ.: Serie ..... Nº ..... Ced. Identidad: .....

Otros documentos: .....
(Pasaporte - Libreta Enrolam. - etc.)

FOTO

Domicilio: .....
(Ciudad o Localidad) (Calle) Nº Telef.

Filiación

Edad Aparente ..... Color del Cutis .....

Color del Cabello ..... Estatura Aproximada .....

Complexión ..... Aspecto Social .....

Señas particulares .....

.....

Ficha confeccionada en **Montevideo** el **11 de febrero de 1966.-**

132297

ACTIVIDADES

(1) **Laborales:** Profesión ..... Lugar de trabajo .....

Cargo ..... Antigüedad .....

Otras Actividades .....

.....

(2) **Políticas:** Ideología ..... Actuación .....

Antecedentes .....

Antecedentes familiares .....

(3) **Sociales:** Estado Civil ..... Religión ..... Figuración .....

Grado Instrucción ..... Lugares que frecuenta .....

(4) **Económicas:** Situación ..... Capital aprox. ..... Vehículo .....
marca y Nº

Otros datos .....

Datos Complementarios .....

Apreciación Personal Gral. .....

.....

.....

FICHA COMPLEMENTARIA RUIZ Edison

Documento		Antecedentes
Fecha	Origen	132297
26/I/1966.-	75/1.-	Con motivo de cumplir el diario "El Popular" el IX aniversario, firma una carta abierta a los trabajadores, dirigentes y personalidades sindicales y populares, en la cual hace un llamamiento de adhesión del homenaje al diario de referencia, que se realizará en el Palacio de Sud América el 11 de febrero del corriente año.-

FICHA COMPLEMENTARIA

Documento		132297 Antecedentes
Fecha	Origen	

SERVICIO DE INTELIGENCIA
División I
(Seguridad)

MINISTERIO DE DEFENSA NACIONAL
SERVICIO DE INFORMACION DE DEFENSA
M / F
132297

Sección -G-
Gremios
Ficha N.º 108.

Nombres y Apellidos: R U A ..... Edison .....

Fecha y Lugar Nac.: .....

Cred. Civ.: Serie ..... N.º ..... Ced. Identidad: .....

Otros documentos: .....
(Pasaporte - Libreta Enrolam. - etc.)

Domicilio: .....
(Ciudad o Localidad) (Calle) (N.o) (Telef.)

Profesión: Funcionario Municipal (Mdeo.) .....

Foto

Cargo y Lugar: .....

Ideol. Política: ..... Actuación: DIRIGENTE .....

Datos Complementarios: .....

Apreciación General: .....

.....

.....

Ficha confeccionada MONTEVIDEO 24 de Julio de 1963. .....

FICHA COMPLEMENTARIA

Documento		132297 Antecedentes
Fecha	Origen	
23/7/963.	Div.I.	Fué Vocal de ADEOM en el año 1961.-

MICROFILMADO 10 JUL. 1984

132298-1

FM

JUNTA DE COMANDANTES EN JEFE

S. I. D.

10-5-79

Dep. I Secc. I

Sub Secc. A/N

Ficha Nro. _____ Confec. _____

~~RUA OZA~~ (Apellidos) JUAN CARLOS (Nombres)

DOCUMENTOS: C/C AAB-3884 (Serie / Nro.) C/I. _____ (Nro. / Dpto.)

OTROS DOC. _____ (Pasaporte / Lib. Enrol. / etc.)

NACIMIENTO: _____ (Fecha / Lugar)

DOMICILIO: _____ (Calle / Nro. / Teléf. / Ciudad o Localidad)

PROFESION U OCUPACION: _____

LUGAR: _____ CARGO: _____

IDEOLOGIA POLITICA: _____ CLASIFICACION: _____

DATOS COMPLEMENTARIOS: _____

Est. Civil [redacted] Cónyuge Hijos

Otros familiares

772

Fecha	Documentos	132298 ANTECEDENTES A REGISTRAR
4.4.79	D.0433	Delegado de Mesa por las listas :808-1001-1808-2001.- , en las elecciones nacionales del año 1971, por el Departamento de Montevideo.- . Circuito Nro. 14.- (INFORME CORTE ELECTORAL) - (Pág. Nº 066).- (M)

SERVICIO DE INFORMACION DE DEFENSA

Dep. 1

VARIOS

FOTO

132298 Confeccionado el 18 SET. 1974 173

Apellidos RUA OZA (1)

Nombres Juan Carlos (2)

Fecha de Nacimiento 26.1.1928 (3)

Lugar de Nacimiento Montevideo (4)

Est. Civil Casado (con [illegible] C. GONZALEZ) (5)

Cred Cívica A.A. 3.3884 (6) Céd. Identidad 658.677 (7)

Otros Documentos

Ocupación ANCAP.- Auxiliar de operador

Padre Manuel (8)

Madre María (9)

Domicilio Isla de Lobos No. 1511 (10) Ciudad

Otros datos

[illegible]

Imp. CHIESA Hnos. Ltda. 10.000 - 12 - 73

FICHA COMPLEMENTARIA

DOCUMENTO		132298 ANTECEDENTES
Fecha	Origen	
12.9.74	Doc. 2304	Izquierdista activista, agitador.-Ev.:F-6.-qq-.
30/03/82	.....	-MEMO. (A) No.581/82 PARA LA U.T.U. (P)
24.1.84 Ficha No.444	D-16721 de ANCAP	1973 - Operador. Funcionario del 2do.Piso, que trabaja para la izquierda.-Eval.: A-2.- Año 1971 - Delegado de Mesa por el F.D.C.(Frente Amplio) en las elecciones nacionales del mismo año. Circuito No.14 (25 de Mayo No. 306).-Eval.: A-2.- Aporta datos filiatorios Indica (1) al 10).Ev.A-1.(PF)

MICROFILMADO 10 JUL. 1984

MINISTERIO DE DEFENSA NACIONAL
S. I. D.

132299-9

23 FEB. 1976

Secc. 1

Sub Secc. G

Ficha Nro. ..... Confec. .....

RUA — Juan R.
Apellidos — Nombres

DOCUMENTOS: C/C ..... C/I. .....
Serie Nro. Nro. Dpto.

OTROS DOC. .....
Pasaporte Lib. Enrol. etc.

NACIMIENTO: .....
Fecha Lugar

DOMICILIO: .....
Calle Nro. Teléf. Ciudad o Localidad

PROFESION U OCUPACION: Funcionario de ANCAP

LUGAR: ..... CARGO: .....

IDEOLOGIA POLITICA: ..... CLASIFICACION: .....

DATOS COMPLEMENTARIOS: .....
Est. Civil Cónyuge Hijos

.....
Otros familiares

Fecha	Documentos	132299 ANTECEDENTES A REGISTRAR
20.12.75	2142	Figura en una relación de personas del Dpto Cantable de - ANCAP antidemocráticos. Evaluación B-2 (BB).-
14.5.75	D. 1084	Figura en una relación de funcionarios de ANCAP que trabajan para la izquierda.-qq-.Ev.:F-3.-

MICROFILMADO 10 JUL. 1984

SERVICIO DE INFORMACION DE DEFENSA

Dep. 1

132300-5

Confeccionado el 21 JUN. 973

F1

VARIOS

FOTO

Apellidos RUAS de VARELA

Nombres Nelly (1)

Fecha de Nacimiento

Lugar de Nacimiento

Est. Civil

Cred Cívica ..... Céd. Identidad

Otros Documentos

Ocupación Dpto. de Enfermería de M.S.P.

Padre

Madre

Domicilio Asilo Nº 3290 (1967) (2) Ciudad

Otros datos

[redacted]

Imp. CHIESA Hnos. Ltda. 10.000 - 12 - 73

FICHA COMPLEMENTARIA

152

DOCUMENTO		132306 ANTECEDENTES
Fecha	Origen	
23.8.73.	Doc. 2595 (Ev. C.3)	De ideología marxista. Tiene acceso al Dpto.de Enfermería (Div.Asistencia),el cual se encuentra a cargo de la Nurse MENDIETA,solamente permitiendo el ingreso al Dpto. a personas izquierdistas._(W)
26/3/81	D.N.I.I.	5/7/79 - Se contestó por Memo.(A)Nº906 a la E.M. (Z).- - Se contestó C.H.C.P. Nº 1844 (Permanencia de Mdeo.) solicitada por el M.S.P. en la fecha 7/11/80, a nombre de Nelly María RUAS IRAZABAL.- (L).- Se establece que el Dpto.Nº 3 de la D.N.I.I. registra la siguiente anotación: 24/1/968- Según una nómina ocupada en un allanamiento realizado en Diciembre de 1967, el titular es militante del Partido Socialista.- Indica del 1 al 2. (L).-
8.3.83.	20492/82	Habiendo solicitado C.H.C.P. el 11.11.80, se le otorgó Cat."C" el 27.4.81. Eval.A.1.(AE).

MICROFILMADO 10 JUL. 1984

132301-3

55.1

JUNTA DE COMANDANTES EN JEFE
S. I. D.

10-5-79

Dep. I Secc. I
Sub Secc. A/N
Ficha Nro. ____ Confec____

RUA FACAL (Apellidos) RUBEN DARIO (Nombres)

DOCUMENTOS: C/C AVA-12123 (Serie / Nro.) C/I. 1.040.071(1) (Nro. / Dpto.)

OTROS DOC. ____ (Pasaporte / Lib. Enrol. / etc.)

NACIMIENTO: 7.12.1944(2) (Fecha / Lugar)

DOMICILIO: Mariano Moreno Nº2525 Ap.13(3) (Calle / Nro. / Teléf. / Ciudad o Localidad)

PROFESION U OCUPACION: ____

LUGAR: ANCAP(4) CARGO: ____

IDEOLOGIA POLITICA: ____ CLASIFICACION: ____

DATOS COMPLEMENTARIOS: ____
Est. Civil [redacted] Hijos

Otros familiares

Fecha	Documentos	132301 ANTECEDENTES A REGISTRAR	F.2
4.4.79	D.0433	Delegado de Mesa por las listas :1001-2001.- , en las elecciones nacionales del año 1971, por el Departamento de MONTEVIDEO.- . Circuito Nro. 826.- (INFORME CORTE ELECTORAL) - (Pág.Nº 066).- (M)	
15.2.84	1117/79 Pág.10	8.7.78:En la fecha es Baja de ANCAP, por renuncia.- Eval:A-1(Indica 1 al 4)(AB)	

MICROFILMADO 10 JUL. 1984

SERVICIO DE INTELIGENCIA
División I
(Seguridad)

MINISTERIO DE DEFENSA NACIONAL
SERVICIO DE INFORMACION DE DEFENSA
M/F
132302-1

Sección A.
Act. Ant. Nac.
Ficha N. [redacted]

Nombres y Apellidos: JUAN Carlos

Foto

Fecha de Nacimiento: .....

Lugar de Nacimiento: ..... (País - Ciudad o Localidad - etc.)

Cred. Civ.: Serie ..... N.º ..... Ced. Identidad: .....

Otros documentos: ..... (Pasaporte - Libreta Enrolam. - etc.)

Domicilio: ..... (Ciudad o Localidad) (Calle) (N.º) (Telef.)

Filiación

Edad Aparente ..... Color del Cutis .....

Color del Cabello ..... Estatura Aproximada .....

Complexión ..... Aspecto Social .....

Señas particulares .....

.....

Ficha confeccionada en Montevideo el [redacted] 11 de julio de 1963.-

132302

ACTIVIDADES

(1) Laborales: Profesión Titiritero ..... Lugar de trabajo .....

Cargo ..... Antigüedad .....

Otras Actividades .....

.....

(2) Políticas: Ideología ..... Actuación .....

Antecedentes .....

Antecedentes familiares .....

(3) Sociales: Estado Civil ..... Religión ..... Figuración .....

Grado Instrucción ..... Lugares que frecuenta .....

(4) Económicas: Situación ..... Capital aprox. ..... Vehículo ..... marca y N.o

Otros datos .....

Datos Complementarios .....

Apreciación Personal Gral. .....

.....

.....

RUAN FICHA COMPLEMENTARIA Carlos P3

Documento		132702 Antecedentes
Fecha	Origen	
21.XI.958	Inf.D.S.I.	Miembro del Institute Teatral "El Galpón" (comunista)
6.X.962	Marcha	Firmante de un manifiesto del Movimiento de Trabajadores de la Cultura (integrantes del FIDEL) Firmó manifiesto de MIL CIEN INTELECTUALES DEL FIDEL
29-V-65.	75/837. El Popular.	Con motivo de cumplirse el 9o.aniversario de la revista ESTUDIOS firma un telegrama de salutación dirigido al Director de la misma Rodney Arismendi, en representación de la clase obrera y de los intelectuales progresistas del Uruguay.-
11/XI/966	B-75- D-630	Figura en un llamamiento a apoyar al "FRENTE IZQUIERDA DE LIBERACION" y a votar sus listas en las elecciones correspondientes al año en curso, llamamiento éste que es formulado por los trabajadores de la cultura de dicho Frente.-

MICROFILMADO 10 JUL. 1984

JUNTA DE COMANDANTES EN JEFE

S. I. D.

132303-9

Dep. I Sec. 1

Sub Secc. A/N

Ficha Nº ..... Confec. 23.D.81

RUAN FONTES — Mary Elizabeth

Apellidos — Nombres

DOCUMENTOS: C/C ..... Serie ..... Nº ..... C/I. 1.290.817 Nº ..... Dpto.

OTROS DOC. ..... Pasaporte ..... Lib. Enrol. ..... etc.

NACIMIENTO: 24 años(1981) — Uruguay

Fecha — Lugar

DOMICILIO: ..... Calle ..... Nº ..... Teléf. ..... Ciudad o Localidad

PROFESION U OCUPACION: .....

LUGAR: ..... CARGO: .....

IDEOLOGIA POLITICA: ..... CLASIFICACION: .....

DATOS COMPLEMENTARIOS: ..... Est. Civil [redacted] Cónyuge ..... Hijos

..... Otros familiares

Fecha	Documentos	132303 ANTECEDENTES A REGISTRAR
22.o.81 P.D.172	5119	-21.o.81-Fue detenido por personal de la Brigada de Narcóticos de la DNII, en averiguación por consumo de drogas, en circunstancias en que los mismos realizaban control en el interior del Club Bohemios y Euskaro-Español. Se procedió a la incautación de varias cajas de medicamentos de venta libre (Bio Grip, Romilar, Optiladón) de las cuales se desembarazaron varios de los concurrentes. Eval: A-1 (M).-

MICROFILMADO 10 JUL. 1984

Imp. Nacional 716/79

SERVICIO DE INFORMACION DE DEFENSA

Dep. 1

132304-7

Confeccionado el 22 AGO. 1975

V A R I O S

FOTO

Apellidos RUANO RUILOPEZ

Nombres Felix

Fecha de Nacimiento 41 años en 1975.

Lugar de Nacimiento Uruguay

Est. Civil Casado

Cred Cívica ..... Céd. Identidad .....

Otros Documentos .....

Ocupación Empleado de la Caja de Ahorro Postal

Padre .....

Madre .....

Domicilio Perú Nro. 2176 Ciudad MONTEVIDEO.

Otros datos Integrante de la Murga LA BOHEMIA.

Imp. CHIESA Hnos. Ltda. 10.000 - 12 - 73

F 2

FICHA COMPLEMENTARIA

DOCUMENTO		132304 ANTECEDENTES
Fecha	Origen	
25.2.75 JPM PD 07.00	Doc. 335 a 07.00	- Detenido el 22.2.75 conjuntamente con otros integrantes de la Murga la Bohemia al retirarse de la actuación ya que saludaron con el brazo izquierdo en alto y el puño cerrado. Interrogado manifesto: que lo hicieron con el brazo izquierdo ya que la salida quedaba a la derecha, y que con respecto al puño cerrado era para sostener un elástico que daba a la capa de su vestimenta.-(SS)-
27.2.75 JPM PD 07.00	Doc.375 a 07.00.-	- Recuperó su libertad el 24.2.75.-(SS)-

MICROFILMADO 10 JUL. 1984

MINISTERIO DE DEFENSA NACIONAL
S. I. D.

132305-4

Dep. I Secc. I
Sub - Secc. G
Ficha N.o ..... Confec. 22/IX/72

RUANO FOURNIER — Apellidos
Rafael — Nombres

DOCUMENTOS: C/C ..... Serie ..... N.o ..... C/I ..... N.o ..... Dpto.

OTROS DOC. ..... Pasaporte ..... Lib. Enrol. ..... etc.

NACIMIENTO ..... Fecha ..... Lugar

DOMICILIO: ..... Calle ..... N.o ..... Teléf. ..... Ciudad o Localidad

PROFESION U OCUPACION: Escribano (1)

LUGAR: ..... CARGO: .....

IDEOLOGIA POLITICA ..... CLASIFICACION [redacted]

DATOS COMPLEMENTARIOS ..... Est. Civil ..... Conyuge ..... Hijos

..... Otros familiares

132

Fecha	Documentos	132305 ANTECEDENTES A REGISTRAR
22/X/72.	"AHORA"	-Integrante del Movimiento en Defensa de la Autonomía y la Enseñanza y del Proyecto de Ley Orgánica elaborado por la Asamblea Nacional de Profesores.-(T).-
24/9/972	"El Pop".	Firmante de una declaración en apoyo del Proyecto de Ley Orgánica de Secundaria.-
15.09.81	Doc. 7841	*Integra la lista de personalidades que auspician la Semana de la Amistad Uruguay-Unión Soviética, conmemorando el XXV Aniversario del Instituto Cultural Uruguayo-Soviético (ICUS). PRENSA (Año 1970) (AM)

MICROFILMADO
10 JUL. 1984

MINISTERIO DE DEFENSA NACIONAL
S. I. D.

132306-2

Dep. I R1
Sub - Secc. G
Ficha Nro.____ Confe

ROSSI
Apellidos

Nombres

4-1-73

DOCUMENTOS: C/C_____ C/I_____
Serie Nro. Nro. Dpto.

OTROS DOC. _____
Pasaporte Lib. Enrol. etc.

NACIMIENTO _____
Fecha Lugar

DOMICILIO: _____
Calle Nro. Teléf. Ciudad o Localidad

PROFESION U OCUPACION: Médico

LUGAR:_____ CARGO:_____

IDEOLOGIA POLITICA_____ CLASIFICACION Dirigente

DATOS COMPLEMENTARIOS_____
Est. Civil [redacted] Conyuge Hijos

Otros familiares

Documentos	132306 ANTECEDENTES A REGISTRAR
4152 5-12-72	Concurre a la asamblea del SMU del 29/8/72 en la que se aprueba entre otras las siguientes mociones: "Frente a la situación de los médicos y estudiantes de medicina impedidos de trabajar, la A. Decide instrumentar medidas de solidaridad gremial con prescindencia de toda consideración sobre la ideología y proceder de los afectados resuelve: (1) crear un fondo de ayuda solidaria que permita financiar los objetivos propuestos, (2) defensa letrada para los detenidos, (3) asistencia médica y apoyo económico familiar. Con referencia al punto solidaridad gremial ratifica la resolución del 14/6/72 tomada por la A. Gra. Extraordinaria relacionada con los cargos desempeñados por médicos y estudiantes con carácter de titular Extender la ayuda solidaria a colegas que por motivos de fallecimiento o de salud demuestran necesitarlo, aunque no estén detenidos en la actualidad." Hace uso de la palabra en la reunión proponiendo la siguiente moción que es votada afirmativa en primera instancia luego negativa: "Replantear la exigencia de contralor sanitario inmediato de todo detenido político. Reunirse en grupos de base en los lugares de trabajo del país, para orquestar medidas de lucha, intra e intergremiales, por la liberación de los presos políticos." (RR)

MICROFILMADO 10 JUL. 1984

VARIOS

22.06.82 Dep. I

Secc. I

JUNTA DE COMANDANTES EN JEFE
S. I. D.

132307-0

Sub Secc. A/N

Ficha Nº ..... Confec. .....

RUANOBA SCARZELLA ..... Graciela .....
Apellidos Nombres

DOCUMENTOS: C/C ..... C/I. .....
Serie Nº Nº Dpto.

OTROS DOC. .....
Pasaporte Lib. Enrol. etc.

NACIMIENTO: .....
Fecha Lugar

DOMICILIO: .....
Calle Nº Teléf. Ciudad o Localidad

PROFESION U OCUPACION: .....

LUGAR: ..... CARGO: .....

IDEOLOGIA POLITICA: ..... CLASIFICACION: .....

DATOS COMPLEMENTARIOS: .....
Est. Civil Cónyuge Hijos

.....
Otros familiares

[illegible]

Fecha	Documentos	132307 ANTECEDENTES A REGISTRAR
13.04.82	13.593	Autorizasele a expedir o renovar pasaporte en el Consulado Uruguayo en Porto Alegre. Eval.:A-1.-(GM)(LA)(VL)(M).

MICROFILMADO 10 JUL. 1984

SERVICIO DE INFORMACION DE DEFENSA

Dep. 1

V A R I O S

132308-8

Confeccionado el 23 SET. 1977

IRAZABAL (1)

FOTO

Apellidos ...UAS DE VINETTO...

Nombres ...Renee...

Fecha de Nacimiento .....

Lugar de Nacimiento .....

Est. Civil ..... (2)

Cred. Cívica ..... Céd. Identidad ...74.317 (Paysandú)...

Otros Documentos .....

Ocupación ...Maestra Inspectora de la C. de Paysandú .-...

Padre .....

Madre .....

Domicilio ..... Ciudad .....

Otros datos: .....

.....

.....

chiesa hnos. - 4 000 - 5/77

FICHA COMPLEMENTARIA

DOCUMENTO		132308 ANTECEDENTES
Fecha	Origen	
3.4.76	Doc.0479	Figura en una lista de maestros destituidos por el Consejo de Enseñanza Primaria.-Eval.A-1.-(O)-.
25.05.82 D.	15210 151	Funcionario del CONAE que fue sumariado en aplicación del procedimiento disciplinario previsto en la Ordenanza No. 17. Destituído por R. I. No. 401/176, de 4/11/176.- Evaluación: A-1. Indica ( ) ( ) ( ) ( ) (VL)

MICROFILMADO 10 JUL. 1984

SERVICIO DE INFORMACION DE DEFENSA

Dep. 1

132309-6

Confeccionado el 20 FEB 1976

V A R I O S

F O T O

Apellidos RUBAL PRIETO

Nombres Isidro

Fecha de Nacimiento 58 años en 1976.

Lugar de Nacimiento Uruguay

Est. Civil

Cred. Cívica ..... Céd. Identidad 295.527

Otros Documentos

Ocupación Comerciante

Padre

Madre

Domicilio Jujuy Bro. 2925 Ciudad MONTEVIDEO.-

Otros datos

CHIESA Hnos. Ltda. - 2.500 - 9/75

FICHA COMPLEMENTARIA

FJ2

DOCUMENTO		132309 ANTECEDENTES
Fecha	Origen	
24.1.76 JPM PD 07.00	Doc.0055 a 07.00	Por declaraciones del propietario de la finca sita en Alicante Nro.916, se encontro en el sótano material y propaganda del Partido Comunista, que era de esta persona ya que vivía en ese domicilio hace un mes atrás. Se concurre a su actual domicilio Jujuy Nro.2925, donde se incauta 30 libros rusos de su propiedad según sus manifestaciones. y con respecto al material encontrada en su antigua finca manifesto que posiblemente fueran suyos.- (SS)- 24/5/78 - Se contestó por Mem.(A) No. 1105 para el Dpto. II del E.M.E.- (U). 29/8/79 - Se contestó por Memo.(A)Nº1615/79 a la Of. Lab.del ESMACO.(Z).-

MICROFILMADO 10 JUL. 1984

MINISTERIO DE DEFENSA NACIONAL 10-5-79 132310 Dep. 4 Secc. I

S. I. D.

Secc.

Fich. Nro. Con.

RUBAL VICENTE — ISIDRO GONZALO

Apellidos — Nombres

DOCUMENTOS: C/C BPB-10066 C/I.

Serie Nro. Nro. Dpto.

OTROS DOC.

Pasaporte Lib. Enrol. etc.

NACIMIENTO:

Fecha Lugar

DOMICILIO:

Calle Nro. Teléf. Ciudad o Localidad

PROFESION U OCUPACION:

LUGAR: CARGO:

IDEOLOGIA POLITICA: CLASIFICACION:

DATOS COMPLEMENTARIOS: [redacted]

Est. Civil Hijos

Otros familiares

752

Fecha	Documentos	132310 ANTECEDENTES A REGISTRAR
4.4.79	U.0433	Delegado de Mesa por las listas: 1001-2001.- , en las elecciones nacionales del año 1971, por el Departamento de Montevideo.- . Circuito Nro. 2117.- (INFORME CORTE ELECTORAL) - (Pág. Nº 068).- (M)

MICROFILMADO 10 JUL. 1984

SERVICIO DE INFORMACION DE DEFENSA

Dep. 1

132311-2

Confeccionado el 2-10-74

V A R I O S

FOTO

Apellidos RUBAL VICENTE

Nombres Marta Felipa

Fecha de Nacimiento 27 años (1924)

Lugar de Nacimiento Uruguay

Est. Civil Soltera

Cred Cívica ..... Céd. Identidad .....

Otros Documentos .....

Ocupación .....

Padre .....

Madre .....

Domicilio Ricaute 916 ap. 2 Ciudad .....

Otros datos .....

Imp. CHIESA Hnos. Ltda. 10.000 - 13 - 73

FICHA COMPLEMENTARIA

Fs 6

DOCUMENTO		132311 ANTECEDENTES
Fecha	Origen	
1-4-74 PD.07.00 a	655 07.00	25-3-74 -Detenida en su domicilio y conducida para ser indagada a dependencias de la DNII.-(DD)
23-4-74 PD. 07.00 a	**835 07.00**	**6-4-74 -Fue puesto en libertad por disposición del J.M de 4to. Turno.- (DD)**

MICROFILMADO 10 JUL. 1984

SERVICIO DE INFORMACION DE DEFENSA
Dep. 1

132312-0

Confeccionado el 2.4.73.

VARIOS

FOTO

Apellidos RUBANO

Nombres

Fecha de Nacimiento

Lugar de Nacimiento

Est. Civil

Cred. Civica Céd. Identidad

Otros Documentos

Ocupación Empleado del laboratrio CIBA.

Padre

Madre

Domicilio Ciudad

Otros datos

[redacted]

CHIESA Hnos. Ltda - 8.100 - 3 - 72

FICHA COMPLEMENTARIA

DOCUMENTO		132312 ANTECEDENTES
Fecha	Origen	
3.11.72.	Doc. 4014.	Realiza colectas conjuntamente con LAVIE, para los presos políticos.- (W).

MICROFILMADO 10 JUL. 1984

MINISTERIO DE DEFENSA NACIONAL
S. I. D.

132313-8
10-5-79

Dep. I Sec. I
Sub Secc.
Ficha Nro. Confec.

RUBANO RODRIGUEZ
Apellidos

DOMINGO ROSENDO MANUEL
Nombres

DOCUMENTOS: C/C BUB-8059 C/I.
Serie Nro. Nro. Dpto.

OTROS DOC.
Pasaporte Lib. Enrol. etc.

NACIMIENTO:
Fecha Lugar

DOMICILIO:
Calle Nro. Teléf. Ciudad o Localidad

PROFESION U OCUPACION:

LUGAR: CARGO:

IDEOLOGIA POLITICA: CLASIFICACION:

DATOS COMPLEMENTARIOS:
Est. Civil [redacted] Conyuge Hijos

Otros familiares

Fz.

Fecha	Documentos	132313 ANTECEDENTES A REGISTRAR
4.4.79	D.0433	Delegado de Mesa por las listas: 968-1968.- , en las elecciones nacionales del año 1971, por el Departamento de Montevideo.- . Circuito Nro. 1525-1532.- (INFORME CORTE ELECTORAL) - (Pág.Nº 067).- (M.)

F3

JUNTA DE COMANDANTES EN JEFE

S. I. D. 132313

Dep. I Secc. I

Sub Secc. A/N

Ficha Nro. ____ Confec. 29.3.79

RUBANO RODRIGUEZ — Apellidos

Domingo Rosendo Manuel — Nombres

DOCUMENTOS: C/C B.U.A. 8059 — Serie / Nro. — C/I. ____ — Nro. / Dpto.

OTROS DOC. ____ — Pasaporte / Lib. Enrol. / etc.

NACIMIENTO: ____ — Fecha / Lugar

DOMICILIO: ____ — Calle / Nro. / Teléf. / Ciudad o Localidad

PROFESION U OCUPACION: ____

LUGAR: ____ CARGO: ____

IDEOLOGIA POLITICA: ____ CLASIFICACION: ____

DATOS COMPLEMENTARIOS: ____ — Est. Civil / Cónyuge / Hijos

____ — Otros familiares

Fecha	Documentos	132313 ANTECEDENTES A REGISTRAR
16.3.79	D.0355	-- Delegado de Mesa por las listas 968,1968 , en las elecciones nacionales del año 1971 por el Departamento de Montevideo .- Circuito N° 1466 (Inf. Corte Electoral).- (Pág. N° 16) (Y)

MICROFILMADO 10 JUN 1984

SERVICIO DE INFORMACION DE DEFENSA

Dep. 1

132314-6

F4

Confeccionado el 20-VII-1970

VARIOS

FOTO

Apellidos RUBANO BOTTA

Nombres Julio César

Fecha de Nacimiento 39 años (1969)

Lugar de Nacimiento Uruguay

Est. Civil Casado

Cred. Cívica ..... Ced. Identidad 17.509 Florida

Otros Documentos .....

Ocupación Empleado de UTE.

Padre .....

Madre .....

Domicilio Carabelas 3107 Ap.3 Ciudad Montevideo

Otros datos .....

FICHA COMPLEMENTARIA

DOCUMENTO		132314 ANTECEDENTES
Fecha	Origen	
29-VI-969 Parte 6	B72-D27 Año 1970	-Detenido por violación del Decreto de Medidas Prontas de Seguridad.-

MICROFILMADO 10 JUL 1984

SERVICIO DE INFORMACION
DE DEFENSA

132315-7

Dep. 1

Confeccionado el 27-Nov-1969.-

VARIOS

FOTO

Apellidos RUBBO GARCIA (1)

Nombres Ademar

Fecha de Nacimiento 6.2.29 (2)

Lugar de Nacimiento

Est. Civil

Cred. Cívica: A.O.A. 4771 (3) Céd. Identidad 1.209.071 (4)

Otros Documentos

Ocupación Actor.- Teatro para niños y adultos,Titeres (5)
Ministerio de Educ. y Cultura. Fech.Ing.25.3.61 (6)

Padre

Madre

Domicilio Samandí 280 ap.702 (7) Tel: 95.13.30 (8) Ciudad

Otros datos:

FICHA COMPLEMENTARIA

DOCUMENTO		13 2315 ANTECEDENTES
Fecha	Origen	
19-X-1967	B75-D1154	-Firmó manifiesto de Solidaridad con Paco Espinóla, expresando su más vivo protesto por la sorpresiva interrupción del espacio que éste dirigía en Canal 5.-
20.5.81	4061	-Indica del (1) al (8).(M).*
5/VI/981.....		Memo (A) Nº 808/981 para el Minis. de Ed. y Cultura . (P)

MICROFILMADO 10 JUL. 1981

JUNTA DE COMANDANTES EN JEFE

S. I. D.

132316-G.

Dep. I Secc. I

Sub Secc. ~~X/X~~

Ficha N.° ..... Confec. 30.8.83

RUBBO SARRALDE ..... Alejandro Luis .....

Apellidos Nombres

DOCUMENTOS: C/C. ..... C/I. .....

Serie N.° N.° Dpto.

OTROS DOC. .....

Pasaporte Lib. Enrol. etc.

NACIMIENTO: .....

Fecha lugar

DOMICILIO: .....

Calle N.° Teléf. Ciudad o Localidad

PROFESION U OCUPACION: .....

LUGAR: ..... CARGO: .....

IDEOLOGIA POLITICA: ..... CLASIFICACION: .....

DATOS COMPLEMENTARIOS: .....

Est. Civil Cónyuge Hijos

.....

Otros familiares

Fecha	Documentos	132316 ANTECEDENTES A REGISTRAR
30.8.83	29619/1 P.D.	-19.8.83.-Integra la Comisión Provisoria de la "Asociación Laboral de CALFORU" para constituirse en Asociación Profesional de 1er.Grado.Eval:A-1.(TT)

MICROFILMADO 10 JUL. 1984

MINISTERIO DE DEFENSA NACIONAL

S. I. D.

10-5-79

132317-9

Dep. I Sec. I

Subsecc.

Ficha Nro. ..... Confec. .....

RUBEO IRIGOYEN (Apellidos) ANGEL FRANCISCO (Nombres)

DOCUMENTOS: C/C MAA 32261 (Serie / Nro.) AZA 34.747 (1) C/I. 1.520.658 (8) 28.845 (2) (Nro. / Dpto.)

OTROS DOC. ..... (Pasaporte / Lib. Enrol. / etc.)

NACIMIENTO: 5.8.944 (3) (Fecha / Lugar)

DOMICILIO: Capitán Videla 2922 (9) Viña del Mar - Balneario "El Bosque" - Dpto. Canelones (4)
(Calle / Nro. / Teléf. / Ciudad o Localidad)

PROFESION U OCUPACION: Ingeniero Químico (5)

LUGAR: CAITEX CARGO: Gerente de Producción (6)

IDEOLOGIA POLITICA: ..... CLASIFICACION: ..... (7)

DATOS COMPLEMENTARIOS: Casado CELESTE RAQUEL CAUBARRERE RODRIGUEZ
(Est. Civil / Cónyuge / Hijos)

Hijo de: José Domingo y Alicia Beatriz Magdalena (10)
(Otros familiares)

F2

Fecha	Documentos	132317 ANTECEDENTES A REGISTRAR
4.4.79	D.0433	Delegado de Mesa por las listas 77-177-90-190-700-968-988 1968-4190-, en las elecciones nacionales del año 19 por el Departamento de Montevideo.- . Circuito Nro. 1637.- (INFORME CORTE ELECTORAL) - (Pág.Nº 067).- (M) (Continúan listas: 4191-9988-11811.-

MICROFILMADO 10 JUL. 1984

SERVICIO DE INFORMACION
DE DEFENSA
Dep. I

132318-7

FM

..... Sección
Act. Ani. Nac.
Ficha Nº .....

Nombres y Apellidos: RUBBO
Antonio.-

FOTO

Fecha de Nacimiento: .....

Lugar de Nacimiento: .....
(País - Ciudad o Localidad - etc.)

Cred. Cív.: Serie ..... Nº ..... Ced. Identidad: .....

Otros documentos: .....
(Pasaporte — Libreta Enrolam. — etc.)

Domicilio: .....
(Ciudad o Localidad) (Calle) Nº Telf.

Filiación

Edad aparente ..... Color del Cutis .....

Color del Cabello ..... Estatura Aproximada .....

Complexión ..... Aspecto Social .....

Señas particulares .....

.....

Ficha confeccionada en Montevideo el 14 de marzo de 1969.-

Fórm. 1

132318

ACTIVIDADES

(1) **Laborales:** Profesión ..... Lugar de trabajo .....

Cargo ..... Antigüedad .....

Otras Actividades .....

(2) **Políticas:** Ideología (1) fidelista.- ..... Actuación .....

Antecedentes .....

Antecedentes familiares .....

(3) **Sociales:** Estado Civil ..... Religión ..... Figuración .....

Grado Instrucción ..... Lugares que frecuenta .....

(4) **Económicas:** Situación ..... Capital aprox. ..... Vehículo .....
marca y Nº

Otros datos .....

Datos Complementarios .....

Apreciación Personal Gral. .....

RUBBO Antonio.-

FICHA COMPLEMENTARIA

753

Documento 132318 ANTECEDENTES

Fecha	Origen	
16-VI-1966.	B.18- D.7.-	Figura en nómina como de ideología o tendencia - fidelista (F.I.de L.) en la Seccional 5ta. del -- Depto. de Canelones.- Indica ideología (1) .-

MICROFILMADO 10 JUL, [illegible]

Ficha confeccionada el 11 de setiembre de 1975.-

MINISTERIO DE DEFENSA NACIONAL
S. I. D.

132319-5

Dep. I Secc. I
Sub - Secc. A/N
Ficha Nro. ____ Confec. ____

RUBBO (Apellidos) Juan (2) Antonio (4) (Nombres)

DOCUMENTOS: C/C ..... (Serie) (Nro.) C/I. ..... (Nro.) (Dpto.)

OTROS DOC. ..... (Pasaporte) (Lib. Enrol.) (etc.)

NACIMIENTO: ..... (Fecha) (Lugar)

DOMICILIO: Batlle y Ordóñez 365 (La Paz) (3) (Calle) (Nro.) (Teléf.) (Ciudad o Localidad)

PROFESION U OCUPACION: Propietario de una Farmacia "Guadalupe" (Batlle y Ordoñez y Cesar Mayo Gutierrez - C.de LA PAZ) (1)

LUGAR: ..... CARGO: .....

IDEOLOGIA POLITICA: ..... CLASIFICACION: .....

DATOS COMPLEMENTARIOS: ..... (Est. Civil) [redacted] (Hijos)

..... (Otros familiares)

Fecha	Documentos	132319 ANTECEDENTES A REGISTRAR
13/8/1975.-	D-1437	-Se establece que es de ideología comunista, y que efectúa reuniones con otroas personas de la ciudad de La Paz (Canelones).- SE pudo establecer en principio que dichas reuniones se realizaban en el Club Oriental de la mencionada ciudad y actualmente se reunen en otro lugar aún no detectado.-Eval. B-2.-(PP_3).- Propietario de una Farmacia.-Eval. B-2ñ-(PP_0).-

MICROFILMADO 10 JUL. 1984

JUNTA DE COMANDANTES EN JEFE

S. I. D.

132320-3

Dep. I Secc. I

Sub Secc. A/M

Ficha Nro. ____ Confec. 15/12/78

RUBBO MUSSO — Apellidos

ARMANDO — Nombres

DOCUMENTOS: C/C ____ Serie ____ Nro. C/I. ____ Nro. ____ Dpto.

OTROS DOC. ____ Pasaporte ____ Lib. Enrol. ____ etc.

NACIMIENTO: ____ Fecha ____ Lugar

DOMICILIO: ____ Calle ____ Nro. ____ Teléf. ____ Ciudad o Localidad

PROFESION U OCUPACION: Docente Enseñanza Secundaria

LUGAR: ____ CARGO: ____

IDEOLOGIA POLITICA: ____ CLASIFICACION: ____

DATOS COMPLEMENTARIOS: ____ Est. Civil ____ Cónyuge ____ Hijos

Otros familiares

FSL

Fecha	Documentos	132320 ANTECEDENTES A REGISTRAR
20/9/78	D.1175 PEI	-Figura en una nómina de Docentes de Enseñanza Secundaria afiliados al Partido Comunista del Uruguay.Nro.afiliado: 2889.Eval.A-1.(P).-

J. C. J.
Dpto. 1

02 SET. 1976 153

Apellidos RUBBO MUSSO 132320

Nombres Armando

Documentos 16 años(1951)-Dom: Horno 396(Canelones)-Estudiante-Af. al P.C. Nº2889-

Ant, Secc: A B C D E G V

☐ ☐ ☐ ☐ ☐ ☐ ☐

Secreto

132320 **ANTECEDENTES**

Doc. 0001 de fecha 8.1.76 -gg-Ev.:B-2.-

SERVICIO DE INTELIGENCIA
División I
(Seguridad)

MINISTERIO DE DEFENSA NACIONAL
SERVICIO DE INFORMACION DE DEFENSA
M/F

Sección -A-
Act. Ant. Nac.
Ficha N.º [illegible]

132320

Nombres y Apellidos: RUBBO Armando

Fecha de Nacimiento:

Lugar de Nacimiento:
(País - Ciudad o Localidad - etc)

Cred. Civ.: Serie N.º Ced. Identidad:

Otros documentos:
(Pasaporte - Libreta Enrolam. - etc.)

Foto

Domicilio:
(Ciudad o localidad) (Calle) (N.o) (Telef.)

Filiación
- Edad Aparente Color del Cutis
- Color del Cabello Estatura Aproximada
- Complexión Aspecto Social
- Señas particulares

Ficha confeccionada en MONTEVIDEO el Agosto 24/1961.-

132320

P16

ACTIVIDADES

(1) Laborales: Profesión Profesor Lugar de trabajo .....

Cargo ..... Antigüedad .....

Otras Actividades .....

(2) Políticas: Ideología COMUNISTA Actuación Dirigente .....

Antecedentes .....

Antecedentes familiares .....

(3) Sociales: Estado Civil ..... Religión ..... Figuración .....

Grado Instrucción ..... Lugares que frecuenta .....

(4) Económicas: Situación ..... Capital aprox. ..... Vehículo ..... marca y N.o

Otros datos .....

Datos Complementarios .....

Apreciación Personal Gral. .....

RUBBO — FICHA COMPLEMENTARIA — Armando

Documento		132320 Antecedentes
Fecha	Origen	
12.IV.961.-Inf.	J.P.Mdeo.	Instructor de la Escuela Clandestina de Adoctrinamiento Comunista de la calle Haig 4227 (Sayago), allanada por la Policía en la fecha.-
24.VIII.61.-	El Popular	Escribe en la página editorial de este diario comunista una extensa nota sobre la educación política en los "cuadros" del Partido Comunista, expresando al respecto: "Es deber de los comunistas explicar que es y para que es el Partido, cual es su táctica y estrategia ..."._
Lista del Fidel de 1962.-		2do. Suplente del 1er. Titular del Fidel a la Junta Departamental de Canelones, en las elecciones de 1962.-
11/XI/966	B-75-D-630	Figura en un llamamiento a apoyar el "FRENTE IZQUIERDA DE LIBERACION" y a votar sus listas en las elecciones correspondientes al año en curso, llamamiento éste que es formulado por los trabajadores de la cultura de dicho Frente.
Año 1966	Lista FIDEL 1004-CANELO.-	Figura como 25o.Titular a la Junta Departamental en las listas del "FRENTE IZQUIERDA DE LIBERACION" en las Elecciones Nacionales del corriente año.-

FICHA COMPLEMENTARIA

FB

Documento		132320 Antecedentes
Fecha	Origen	
7-1-74	Doc. 4557	- Figura como 8º candidato de Titulares de la Comisión Directiva del "Manifiesto y Plataforma de la Lista 2"- UNTSCIAP- FUS y CNT.- Representante del Hospital Italiano.- (OO)

MICROFILMADO 10 JUL. 1984

SERVICIO DE INTELIGENCIA
División I
(Seguridad)

MINISTERIO DE DEFENSA NACIONAL
SERVICIO DE INFORMACIONES DE DEFENSA
M / F
F.A. 132321-1[illegible]

Sección -A-
Act. Ant. Nro. [redacted]
Ficha N.º [redacted]

Nombres y Apellidos: RUBBO, Héctor.-

Foto

Fecha de Nacimiento: .....

Lugar de Nacimiento: ..... (País - Ciudad o Localidad - etc.)

Cred. Civ.: Serie ..... N.º ..... Ced. Identidad: .....

Otros documentos: ..... (Pasaporte - Libreta Enrolam. - etc.)

Domicilio: ..... (Ciudad o Localidad) (Calle) (N.º) (Telef.)

Filiación

Edad Aparente ..... Color del Cutis .....

Color del Cabello ..... Estatura Aproximada .....

Complexión ..... Aspecto Social .....

Señas particulares .....

.....

Ficha confeccionada en Montevideo, el 17 de Mayo de 1963.-

132321

FSR

ACTIVIDADES

(1) Laborales: Profesión ..... Lugar de trabajo .....

Cargo ..... Antigüedad .....

Otras Actividades .....

(2) Políticas: Ideología Comunista.- ..... Actuación .....

Antecedentes 2do. Suplente del ler. Titular del fidel a las Eleccione de 1962, para la Junta Departamental de Canelones.-

Antecedentes familiares .....

(3) Sociales: Estado Civil ..... Religión ..... Figuración .....

Grado Instrucción ..... Lugares que frecuenta .....

(4) Económicas: Situación ..... Capital aprox. ..... Vehículo ..... marca y N.o

Otros datos .....

Datos Complementarios .....

Apreciación Personal Gral. .....

.....

.....

RUBEO Héctor

FSB

FICHA COMPLEMENTARIA

Documento		132321 ANTECEDENTES
Fecha	Origen	
Año 1966	Lista FIDEL 1004 CANELONES	-Figura como 1er.Suplente del 24o.Titular a la Junta Departamental en las listas del "FRENTE IZQUIERDA DE LIBERACION" en las Elecciones Nacionales del corriente año.-

MICROFILMADO 10 JUL. 1984

SERVICIO DE INFORMACION
DE DEFENSA
Dep. 1

132322-9

Confeccionado el 7/10/72

VARIOS

FOTO

Apellidos RUBBO de LICANDRO

Nombres Isabel

Fecha de Nacimiento

Lugar de Nacimiento

Est. Civil

Cred. Civica Céd. Identidad

Otros Documentos

Ocupación Profe. de Secundaria.

Padre

Madre

Domicilio Ciudad

Otros datos Esposa del Gral Licandro

CHIESA Hnos. Ltda - 8.000 - 3 - 72

FICHA COMPLEMENTARIA

132

DOCUMENTO		132322 ANTECEDENTES
Fecha	Origen	
23/5/71	77-19	Firmante de una declarasion de Profesores y Profesionales Universitarios en adhesion al Frente Amplio.x

F53

MINISTERIO DE DEFENSA NACIONAL
S. I. D. 132322

Dep. I Secc. I
Sub-Secc. G 17 JUN. 1977
Ficha N.o..... Confec.....

RUBIO DE LICANDRO (Apellidos) Isabel (Nombres)

DOCUMENTOS: C/C ..... (Serie, N.o) C/I ..... (N.o, Dpto.)

OTROS DOC. ..... (Pasaporte, Lib. Enrol., etc.)

NACIMIENTO ..... (Fecha, Lugar)

DOMICILIO: ..... (Calle, N.o, Teléf., Ciudad o Localidad)

PROFESION U OCUPACION: Profesora

LUGAR: ..... CARGO: .....

IDEOLOGIA POLITICA ..... CLASIFICACION .....

DATOS COMPLEMENTARIOS casada(1) (Est. Civil) Victor H. LICANDRO(2) (Conyuge, Hijos)

..... (otros familiares)

BY

Fecha	Documentos	ANTECEDENTES A REGISTRAR 132322
16/2/71	B.77 D.1 Cv.F-3.-	-Figura en una nómina de Profesores de Enseñanza Secundaria (Afiliados a la Gremial de Profesores de Montevideo Y Federación Nacional de Profesores) vinculados a actividades de proselitismo y agitación subversiva de simpatizantes de las mismas, en los años 1965/66/67/68.- Docente de comprobada acción subversiva dentro de la Enseñanza.- (C).-
30-7-74	D. 1900	Figura en una relación de Profesores detivista del Liceo Las Piedras. Eval. B-2.- (BB).-
7/4/77	D. 307	-Figura en una relación de profesores que se rían de tendencia izquierdista,contenida en un folleto publicado por la Federación Nacional de Profesores de Enseñanza Secundaria,en ocasión de la elección de Consejeros,que se llevó a cabo en la ciudad de Salto,enlos días 29 y 30 de Julio,entre los años 1969/1972.-(Eval.A-1)(LL).-
29.6.83	24701/5	16.6.83. En la fecha se establece que asistió a una reunión realizada en el domicilio de Hugo BATALLA, Conciliación 4069,. El motivo de la misma fue "despedir a un amigo que se va", tratandose presuntamente de de Marcelo D'ALEXANDRO , embajador de Italia. Indica:(1).y (2). Eval. A-1.(ME)

SERVICIO DE INFORMACION
DE DEFENSA
Dep. I

132322

RS

..... Sección

Act. Ant. Nac.

Ficha Nº 1.410

Nombres y Apellidos: RUBBO de LICANDRO A.

Fecha de Nacimiento: .....

Lugar de Nacimiento: .....
(País - Ciudad o Localidad - etc.)

Cred. Cív.: Serie ..... Nº ..... Ced. Identidad: .....

Otros documentos: .....
(Pasaporte — Libreta Enrolam. — etc.)

FOTO

Domicilio: .....
(Ciudad o Localidad) (Calle) Nº Teléf

Filiación

Edad aparente ..... Color del Cutis .....

Color del Cabello ..... Estatura Aproximada .....

Complexión ..... Aspecto Social .....

Señas particulares .....

.....

Ficha confeccionada en Montevideo el 28 de abril de 1967.

Fórm. 1

132322

F56

ACTIVIDADES

(1) **Laborales:** Profesión Profesora Lugar de trabajo .....

Cargo ..... Antigüedad .....

Otras Actividades .....

.....

(2) **Políticas:** Ideología ..... Actuación .....

Antecedentes .....

Antecedentes familiares .....

(3) **Sociales:** Estado Civil ..... Religión ..... Figuración .....

Grado Instrucción ..... Lugares que frecuenta .....

(4) **Económicas:** Situación ..... Capital aprox. ..... Vehículo .....
marca y Nº

Otros datos .....

Datos Complementarios .....

Apreciación Personal Gral. .....

.....

.....

RUBBO DE LICANDRO 132322 FICHA COMPLEMENTARIA A. F52

Documento		ANTECEDENTES
Fecha	Origen	
11/XI/966	B-75 -D-630	-Figura en un llamamiento a apoyar al "FRENTE IZQUIERDA DE LIBERACION" y a votar sus listas en las elecciones correspondientes al año en curso, llamamiento éste que es formulado por los trabajadores de la cultura de dicho Frente.

MICROFILMADO 17 SET. 1984

SERVICIO DE INTELIGENCIA
División I
(Seguridad)

MINISTERIO DE DEFENSA NACIONAL
SERVICIO DE INFORMACION DE DEFENSA
M/F
132323-7

Sección A. F4
Act. Ant. Nac.
Ficha N [redacted]

Nombres y Apellidos: RUBBO, Juan A.-

Foto

Fecha de Nacimiento: .....

Lugar de Nacimiento: .....
(País - Ciudad o Localidad - etc.)

Cred. Civ.: Serie ..... N.º ..... Ced. Identidad: .....

Otros documentos: .....
(Pasaporte - Libreta Enrolam. - etc.)

Domicilio: Canelones.-
(Ciudad o Localidad) (Calle) (N.º) (Telef.)

Filiación

Edad Aparente ..... Color del Cutis .....

Color del Cabello ..... Estatura Aproximada .....

Complexión ..... Aspecto Social .....

Señas particulares .....

.....

Ficha confeccionada en Montevideo, el 23 de mayo de 1963.-

132323

ACTIVIDADES

(1) Laborales: Profesión ..... Lugar de trabajo .....

Cargo ..... Antigüedad .....

Otras Actividades .....

.....

(2) Políticas: Ideología Comunista Actuación .....

Antecedentes .....

Antecedentes familiares .....

(3) Sociales: Estado Civil ..... Religión ..... Figuración .....

Grado Instrucción ..... Lugares que frecuenta .....

(4) Económicas: Situación ..... Capital aprox. ..... Vehículo .....
marca y N.o

Otros datos .....

Datos Complementarios .....

Apreciación Personal Gral. .....

.....

.....

RUBBO, Juan A..-

FICHA COMPLEMENTARIA

83

Documento		132323 Antecedentes
Fecha	Origen	
1) 13-II-953.- Justicia.- 2) Lista del Fidel 1962.-		1) Asistió al Congreso Comunista de la Paz, realizado recientemente en Viena, como delegado por el Departamento de Canelones. A su regreso a Montevideo, hizo uso de la palabra en acto realizado el 10 ppdo., señalando algunos de los pasajes del Congreso.- 2) 3er. Suplente del 1er. Titular del Fidel a la Junta Departamental de Canelones en elas elecciones de 1962.-
Año 1966	Lista FIDEL 1004 CANELONES	Figura como 23o. Titular a la Junta Departamental en las listas del "FRENTE IZQUIERDA DE LIBERACION" en las Elecciones Nacionales del corriente año.-

MICROFILMADO 10 JUL. 1984

SERVICIO DE INFORMACION
DE DEFENSA
Dep. I

MINISTERIO DE DEFENSA NACIONAL
SERVICIO DE INFORMACION DE DEFENSA
M/F
132324-5

F4

..... Sección
Act. Ant. Nac.
Ficha Nº [redacted]

Nombres y Apellidos: RUBBO DE REBOLLO
María Francisca

Fecha de Nacimiento:

Lugar de Nacimiento:
(País - Ciudad o Localidad - etc.)

Cred. Cív.: Serie ..... Nº ..... Ced. Identidad:

Otros documentos:
(Pasaporte — Libreta Enrolam. — etc.)

FOTO

Domicilio: Paso de los Toros.- Dr. Carlos Berruti S/n.
(Ciudad o Localidad) (Calle) Nº Teléf.

Filiación
- Edad aparente ..... Color del Cutis
- Color del Cabello ..... Estatura Aproximada
- Complexión ..... Aspecto Social
- Señas particulares

Ficha confeccionada en Montevideo el 11 de noviembre de 1966.-

Fórm. 1

13232

ACTIVIDADES

(1) **Laborales:** Profesión Visitadora Social. Lugar de trabajo Hosp.P.de los Torbs.

Cargo ..... Antigüedad .....

Otras Actividades .....

(2) **Políticas:** Ideología COMUNISTA Actuación UJC Carnet Nº 1480

Antecedentes .....

Antecedentes familiares .....

(3) **Sociales:** Estado Civil ..... Religión ..... Figuración .....

Grado Instrucción ..... Lugares que frecuenta .....

(4) **Económicas:** Situación ..... Capital aprox. ..... Vehículo .....
marca y Nº

Otros datos .....

Datos Complementarios .....

Apreciación Personal Gral. .....

RUBBO DE REBOLLO: FICHA COMPLEMENTARIA María Francisca.- 83

Documento		132324 ANTECEDENTES
Fecha	Origen	
23-III-966.	77/62.	Figura en una relación de personas a las cuales se les sindican como poseedoras de Ideología Comunista en la localidad de Paso de los Toros.- En la misma se le dá como profesión:visitadora social del Hospital de dicha localidad.-
III/62	Mondel 161	- UJC. Carnet Nº 1480 Circulo Tacuarembo,Ingreso 2/59.-

MICROFILMADO 10 JUL. 1984

Fórm. 2

SERVICIO DE INTELIGENCIA
División I
(Seguridad)

MINISTERIO DE DEFENSA NACIONAL
SERVICIO DE INFORMACION DE DEFENSA
M/F
132325-2

Sección -G-
Gremios
Ficha N.° [redacted].

Nombres y Apellidos: RUBBO PERTUSSO Ismael Glauco

Fecha y Lugar Nac.: 11.4.929 (1) 5 Secc. Canelones

Cred. Civ.: Serie C.E.A. (2) N3940 Ced. Identidad 541.454 (3)

Otros documentos: .....
(Pasaporte - Libreta Enrolam. - etc.)

Domicilio: J.B.y Ordoñez 386 La Paz
(Ciudad o Localidad) (Calle) (N.o) (Telef.)

Profesión: Empleado Público

Foto

Cargo y Lugar: Obrero de la A.N.P.

Ideol. Política: COMUNISTA Actuación: Activista Dgte. SUANP (Tendencia izquierdista)

Datos Complementarios: Hijo de Rómulo (4) y Rosa

Apreciación General: .....

[redacted]

Ficha confeccionada MONTEVIDEO, setiembre 18/1961.-

FICHA COMPLEMENTARIA

Documento		132325 Antecedentes
Fecha	Origen	
18.IX.961.-El	Popular.-	Secretario de la Agrupación obrera comunista de la Administración Nacional de Puertos.- Reporteado por este diario comunista sobre la campaña financiera del Part.Com.por un millón de pesos, manifiesta la contribución efectiva de la agrupación que integra ($18.750.oo.).-
17.5.73.	1638	Figura en lista de dirigentes del SUANP. (K) (Eval. A-2)(LL).-
24.4.73	1656	Aporta nuevos datos filiatorios 1 al 4. (K)
15.8.73	2365	Figura en información obtenida en interrogatorios realizados a detenidos gremiales en la E.A!y S.(K)

SERVICIO DE INTELIGENCIA
División I
(Seguridad) 132325

MINISTERIO DE DEFENSA NACIONAL
SERVICIO DE INFORMACION DE DEFENSA
M/F

Sección «A» 63
Act. Ant. Nac.
Ficha N.º 09225

I [illegible] (1)

Nombres y Apellidos: RUBBO PERTUZO o Pertusso Ismael Glauco (2)

Fecha de Nacimiento:

Lugar de Nacimiento:
(País - Ciudad o Localidad - etc)

Cred. Civ.: Serie ..... N.º ..... Ced. Identidad: 541.454 (3)

Otros documentos:
(Pasaporte - Libreta Enrolam. - etc.)

Foto

Domicilio: José Batlle y Ordeñez 386 (La Paz).-
(Ciudad o localidad) (Calle) (N.o) (Telef.)

Filiación
- Edad Aparente ..... Color del Cutis .....
- Color del Cabello ..... Estatura Aproximada .....
- Complexión ..... Aspecto Social .....
- Señas particulares .....

Ficha confeccionada en MONTEVIDEO el setiembre 18/961.-

[illegible]

132325

ACTIVIDADES

(1) Laborales: Profesión Empl.Públ. Lugar de trabajo Administración Nal de Puertos

Cargo ..... Antigüedad .....

Otras Actividades .....

(2) Políticas: Ideología COMUNISTA Actuación Activista.-

Antecedentes .....

Antecedentes familiares .....

(3) Sociales: Estado Civil ..... Religión ..... Figuración .....

Grado Instrucción ..... Lugares que frecuenta .....

(4) Económicas: Situación ..... Capital aprox. ..... Vehículo ..... marca y N.o

Otros datos .....

Datos Complementarios .....

Apreciación Personal Gral. .....

RUBRO FICHA COMPLEMENTARIA Ismael FJ5

Documento		132325 Antecedentes
Fecha	Origen	
18/IX/961.		-Ideología política comunista.-Activista.-Empleado Público.-Administración Nacional de Puertos.-
18/IX/961.	"EL POPULAR" Gremios.	-Secretario de la Agrupación obrera comunista de la Administración Nacional de Puertos.-Reporteado por este diario comunista sobre la campaña financiera del Partido Comunista por un millón de pesos, manifiesta la contribución efectiva de la agrupación que integra ($18.750.oo).-
XII/965.	68/4.-	-DIRIGENTE GREMIAL.-Integrante de COSIA-A.N.P. (Comisión Organizadora Sindicato Independiente Administrativo Administración Nacional de Puertos
14/VI/966	77/94.	-Domiciliado en: José Batlle y Ordoñez 386 (La Paz).
11-IV-67	B.18-D.5.	-/

FICHA COMPLEMENTARIA

Documento 132325

Fecha	Origen	Antecedentes
26/2/982	12221/35	Funcionario de la Administracion Nacional de Puertos paso a situacion de disponibilidad el 27/05/77 en aplicacion del Acto Institucional N.7 de fecha 27/6/977.EVALUACION. A-1. (GM) Indica (1) (2) (3) ( ) ( )

J. C. J.
Dpto. 1

132325 02 SET. 1976

Apellidos RUBBO PERTUZO

Nombres Ismael Glauco

Documentos C.C.CEA3950-Func. ANP-Af. al P.C. el 25.3.53 con Nº 6180-

Ant, Secc: A B C D E G V

☐ ☐ ☐ ☐ ☐ ☐ ☐

Secreto

13232 ANTECEDENTES

FB.

Doc. 0001 de fecha 81..76-qq-Ev.:B-2.-

MICROFILMADO

10 JUL. 1984

MINISTERIO DE DEFENSA NACIONAL

S. I. D.

132326-0

Dep. I Secc. FH

Sub-Secc. G

Ficha Nº ..... Confec. 29.8.68

RUBIO — Apellidos

Oscar — Nombres

DOCUMENTOS: C|C ..... Serie ..... Nº ..... C|I ..... Nº ..... Dpto.

OTROS DOC.: ..... Pasaporte ..... Lib. Enrol. ..... etc.

NACIMIENTO: ..... Fecha ..... Lugar

DOMICILIO: ..... Calle ..... Nº ..... Telef. ..... Ciudad o Localidad

PROFESION U OCUPACION: Bulgario

LUGAR: ..... **CARGO** .....

IDEOLOGIA POLITICA ..... **CLASIFICACION** .....

DATOS COMPLEMENTARIOS ..... Est. Civil ..... Conyuge ..... Hijos

..... otros familiares

FJR

FECHA	DOCUMENTOS	132326 ANTECEDENTES A REGISTRAR
30.IV.	66.76.33	Figura en la lista N°6 de la Asociación de Bancarios del Uruguay postulándose por el sistema preferencial de Suplentes por el sector Lista General como N°32 para la Asamblea General Representativa (Capital) es de tendencia socialista.-
6/63		Integrante de la lista N°6 del Gremio Bancario ocupó los siguientes cargos con el N°37 en la lista General para la Asamblea General Representativa (capital) con el N°17 por el Sector Banca Privada Esta lista N°6 en su plataforma y con respecto a lo Internacional expresa Apoyo y Defensa de la Revolución Cubana y Apoyar la formación de la Central de Trabajadores Latina Americana.-

S. C. J.

Dpto. 1

132326 02 SET. 1976

Apellidos RUBBO

Nombres Oscar

Documentos Bancario-Af. al P.C. el 8.6.53 con Nº 3144-

Ant, Secc: A B C D E G V

☐ ☐ ☐ ☐ ☐ ☐ ☐

Secreto

152326 ANTECEDENTES

Doc. 0001 de fecha 8.1.76 -qq-Ev.:B-2.-

MICROFILMADO 10 JUL. 1984

SERVICIO DE INFORMACION DE DEFENSA
Dep. 1
Sección 199

MINISTERIO DE DEFENSA NACIONAL
SERVICIO DE INFORMACION DE DEFENSA
Ficha Nº 132327 M/F

confeccionada el 21-I-66.

FOTO

Apellidos ROSSI

Nombres Elizabeth

Fecha de Nacimiento:

Lugar de Nacimiento:

Cred. Civ.: Ced. Identidad: 1.026.002.-

Prontuario: F. Censal:

Padre:

Madre:

Domicilio: Ciudad:

Otros datos (Documentos y señas personales)

[redacted]

Fl-2

FICHA COMPLEMENTARIA

DOCUMENTO Nº	FECHA	ORIGEN	2327 ANTECEDENTES
72/205.	18-IX-65		-Integrante del Instituto Alfredo Vazquez Acevedo, titular de la cédula de identidad Np.1.026.002.- -Firma un manifiesto para pedir una nueva asamblea para anular la ASAMBLEA DE REFORMA DE ESTATUTOS, por adolecer la misma de los siguientes defectos: a-Irregular citación de un Cté.ejecutivo para hacer la citación de la fecha.-b-Realizar una asamblea un día en que la gremial se encuentra abocada a un paro.-

MICROFILMADO 10 JUL. 1984

JUNTA DE COMANDANTES EN JEFE 132328-6

S. I. D.

Dep. I Secc. I

Sub Secc. A/N

Ficha Nro. ____ Confec. ____

RUBBO DI PALMA (4) — Apellidos

Rómulo S. — Nombres

DOCUMENTOS: C/C ____ Serie ____ Nro. ____ C/I. 20.417 Canelones (1) Nro. Dpto.

3.332.413-0 (5)

OTROS DOC. ____ Pasaporte ____ Lib. Enrol. ____ etc.

NACIMIENTO: ____ Fecha ____ Lugar

DOMICILIO: Calle Herrera No.577 Canelones (2) — Calle, Nro., Teléf., Ciudad o Localidad

PROFESION U OCUPACION: Profesor de Ed. Fisica (3)

LUGAR: ____ CARGO: ____

IDEOLOGIA POLITICA: Unión Popular CLASIFICACION: ____

DATOS COMPLEMENTARIOS: ____ Est. Civil ____ Cónyuge ____ Hijos

[redacted]

____ Otros familiares

FJ2

Fecha	Documentos	132320 ANTECEDENTES A REGISTRAR
23.XI.62	B.75 (1) D.27	-"MARCHA"-Firmante de un manifiesto de la Unión Popular.
7.IX.70	B.76 D.15	-Electo Vice-Presidente de la Asociación de Profesores de Educación Física del Uruguay, en las elecciones para ocupar los cargos directivos (Z).-
29.5.78	Doc.9644	-VIII/75-Según informe, figura en la Directiva de la Asociación de Profesores de Ed.Física, entidad fundada en 1950. Esta Asociación militó junto a la Ex-CNT. Tenía el cargo de Vice-Presidente, agregándose en el informe que la ideología de los miembros del Consejo Directivo era de orientación comunista, aunque en sus bases actuaban un grupo importante de militantes socialistas y de grupos afines. Aval.A-2 Indica (1 y 2) (YY).-

MINISTERIO DE DEFENSA NACIONAL

S. I. D. 132328

Dep. I' Secc. I

Sub-Secc. G

Ficha No. Confec 7/9/70

RUBBO Rómulo

Apellidos Nombres

DOCUMENTOS: C/C ..... C/I .....

Serie No. N.o Dpto.

OTROS DOC.: .....

Paseporte Lib. Enrol. etc.

NACIMIENTO: .....

Fecha Lugar

DOMICILIO: .....

Ca e No. Telej. Ciudad o Localidad

PROFESION U OCUPACION: Profesor de Educación Física

LUGAR: ..... CARGO .....

IDEOLOGIA POLITICA ..... CLASIFICACION DIRIGENTE

DATOS COMPLEMENTADIOS .....

Est. Civil Conyupe

.....

Otros Familiares

FECHA	DOCUMENTOS	132328 ANTECEDENTES A REGISTRAR
7/9/70	B76 D15	- Electo Vice-Presidente de la Asociación de Profesores de Educación Física del Uruguay, para el período 1970.-
23.6.84.	1862/79 Pág.02	"EL POPULAR" 9.5.73: Publica su foto y declaraciones en su carácter de miembro de la Mesa Ejecutiva Dptal. de la C.N.T. sobre el Plenario y su Asamblea de Delegados a efectuarse en la fecha. "EL POPULAR" 26.4.973: En la ciudad de las Piedras, se realizará un acto organizado por la CNT, donde hará uso de la palabra el causante, Figura como integrante de la Directiva de la Asociación de Profesores de Educ. Física en carácter de Vice-Presidente, la ideología de dicha asociación es de orientación Comunista, actuando en sus bases un grupo de militantes Socialistas. "MARCHA" 23.11.962: Figura en una nómina de profesionales, maestros, profesores, artistas, periodistas, etc., que respaldan un manifiesto de la Unión Popular dirigido a la ciudadanía, exhortandola a adoptar una actitud de militancia y apoyo a dicha colectividad política.-Eval.A-2.-(FE) Indica (3)

MICROFILMADO

SERVICIO DE INTELIGENCIA
División I
(Seguridad)

MINISTERIO DE DEFENSA NACIONAL
SERVICIO DE INFORMACION DE DEFENSA
M/F
132329-4

Sección A.
Act. Ant. N[illegible]
Ficha N[illegible]

Nombres y Apellidos: RUBBO, Saúl.-

Foto

Fecha de Nacimiento: .....

Lugar de Nacimiento: ..... (País - Ciudad o Localidad - etc.)

Cred. Civ.: Serie ..... N.º ..... Ced. Identidad: .....

Otros documentos: ..... (Pasaporte - Libreta Enrolam. - etc.)

Domicilio: Batlle y Ordoñez 375 (La Paz) (1)
(Ciudad o Localidad) (Calle) (N.º) (Telef.)

Filiación
- Edad Aparente ..... Color del Cutis .....
- Color del Cabello ..... Estatura Aproximada .....
- Complexión ..... Aspecto Social .....
- Señas particulares .....

Ficha confeccionada en Montevideo, el 17 de mayo de 1963.-

128238

132329

ACTIVIDADES

(1) Laborales: Profesión ..... Lugar de trabajo .....

Cargo ..... Antigüedad .....

Otras Actividades .....

.....

(2) Políticas: Ideología Comunista.- ..... Actuación .....

Antecedentes 1er. Suplente del 1er. Titular a la Junta Departamental de Canelones por el Fidel, a las elecciones de 1962.-

Antecedentes familiares .....

(3) Sociales: Estado Civil ..... Religión ..... Figuración .....

Grado Instrucción ..... Lugares que frecuenta .....

(4) Económicas: Situación ..... Capital aprox. ..... Vehículo ..... marca y N.o

Otros datos .....

Datos Complementarios .....

Apreciación Personal Gral. .....

.....

.....

RUBBO FICHA COMPLEMENTARIA Saúl 53

Documento 132329

Fecha	Origen	Antecedentes
8.VI.962	El Popular D-1564/80	Se pronuncia por la formación de un Frente de las Fuerzas Democráticas y Anti-imperialistas, sin exclusiones.

MICROFILMADO 10 JUL. 1984

SERVICIO DE INFORMACION DE DEFENSA

Dep. 1

132330-2

Confeccionado el 31.5.76

VARIOS

FOTO

Apellidos RUBEIRO

Nombres Aleem

Fecha de Nacimiento

Lugar de Nacimiento

Est. Civil

Cred Cívica Céd. Identidad

Otros Documentos

Ocupación

Padre

Madre

Domicilio Ciudad

Otros datos

Imp. CHIESA Hnos. Ltda. 10.000 - 12 - 73

F82

FICHA COMPLEMENTARIA

DOCUMENTO		132330 ANTECEDENTES
Fecha	Origen	
22.10.74	Doc. 2734 (Ev. B-2)	- Figura en una nómina de adherentes al Frente Amplio del Comité de Trabajadores de la Enseñanza Industrial y Agraria.-(00)

MICROFILMADO 10 JUL. 1984

Ficha confeccionada el día 16 de agoato de 1972

MINISTERIO DE DEFENSA NACIONAL
S. I. D.

132331-0

Dep. I Secc. I
Sub-Secc. A/N
Ficha Nro..... Confec. .....

RUBENS FUNES (Apellidos) Angel (Nombres)

DOCUMENTOS: C/C. ..... (Serie / Nro) C/I. ..... (Nro. / Dpto.)

OTROS DOC. ..... (Pasaporte / Lib. Enrol. / etc.)

NACIMIENTO: ..... (Fecha / Lugar)

DOMICILIO: ..... (Calle / Nro. / Teléf. / Ciudad o Localidad)

PROFESION U OCUPACION: .....

LUGAR: ..... CARGO: .....

IDEOLOGIA POLITICA: ..... CLASIFICACION: Socialista

DATOS COMPLEMENTARIOS: ..... (Est. Civil / Conyuge / Hijos)

..... (Otros familiares)

F52

Fecha	Documentos	ANTECEDENTES A REGISTRAR
		132331
1971..		Lista. 190. Candidato a 35º. Suplente a la Junta Departamental de Soriano por la lista 190 del Frente Socialista .(R)

MICROFILMADO 10 JUL. 1984

Ficha confeccionada el 24.3.73

MINISTERIO DE DEFENSA NACIONAL
S. I. D.

Dep. 1 P E Sec. 1
Sub-Secc. A/N

Ficha Nº_____ Confec _____

132332-8

RUBENS ALPUY (Apellidos) — Domingo (Nombres)

DOCUMENTOS: C/C. _____ (Serie / Nro.) C/I. _____ (Nro. / Dpto.)

OTROS DOC. _____ (Pasaporte / Lib. Enrol. / etc.)

NACIMIENTO: 21 años (Fecha) — Oriental (Lugar)

DOMICILIO: _____ (Calle / Nro. / Teléf. / Ciudad o Localidad)

PROFESION U OCUPACION: _____

LUGAR: _____ CARGO: _____

IDEOLOGIA POLITICA: _____ CLASIFICACION: _____

DATOS COMPLEMENTARIOS: Soltero (Est. Civil) [redacted] (Cónyuge) (Hijos)

_____ (Otros familiares)

FJ2

Fecha	Documentos	132332 ANTECEDENTES A REGISTRAR
14.8.72	Doc.2378 JPM (PD)	-Detenido junto a otras personas por personal de la Dirección Nacional de Información e Inteligencia. Dicha detención se efectuó en relación con un tiroteo en las calles Gobernador Viana y Josnicó. Y la detención del sedicioso HERNANDEZ CASTILLO Nelson Raúl. Este junto a los detenidos pasó a disposición del Batallón de Infantería Nro.3.- (OO)

MICROFILMADO 10 JUL. 1984

SERVICIO DE INFORMACION DE DEFENSA

Dep. 1

VARIOS

132333-6

FM

Confeccionado el 05/JUN/979 - (PF)

FOTO

Apellidos RUBER ERTER

Nombres Mauricio

Fecha de Nacimiento 28/VI/953

Lugar de Nacimiento Montevideo - Uruguay

Est. Civil Soltero

Cred. Cívica A.X.B. Nº15130 Céd. Identidad 1.274.658

Otros Documentos

Ocupación Estudiante de Medicina

Padre Oscar Mauricio

Madre Cecilia

Domicilio José María Montero Nº 3057 Ciudad

Otros datos:

FS2

FICHA COMPLEMENTARIA

DOCUMENTO		132333 ANTECEDENTES
Fecha	Origen	
- - - - - -	- - - -	- 5/VI/974 - Detenido en el interior de la Facultad de Medicina al producirse el estallido de 5 cohetes Trasladado al predio de la Guardia Republicana, recuperó la libertad por orden superior.- (CONSTANCIA DE HABILITACION PARA CARGOS PUBLICOS Nº 2297/78 SECC.10a.).(PP).-

MICROFILMADO 10 JUL. 1984

MINISTERIO DE DEFENSA NACIONAL
S. I. D.

132334-4

Dep. 1 Sec. 1
Sub-Secc. A/N
Ficha Nº..... Confec. 13/4/73

PE

ROSSI — Apellidos
José Angel — Nombres

DOCUMENTOS: C/C. ..... Serie ..... Nro. C/I ..... Nro. ..... Dpto.

OTROS DOC. ..... Pasaporte ..... Lib. Enrol. ..... etc.

NACIMIENTO: ..... Fecha ..... Lugar

DOMICILIO: ..... Calle ..... Nro. ..... Teléf. ..... Ciudad o Localidad

PROFESION U OCUPACION: .....

LUGAR: ..... CARGO: .....

IDEOLOGIA POLITICA: ..... CLASIFICACION: .....

DATOS COMPLEMENTARIOS: ..... Est. Civil ..... Cónyuge ..... Hijos

..... Otros familiares

Fs 2

Fecha	Documentos	132334 ANTECEDENTES A REGISTRAR
5/4/973	D. 674	-Se encontraba detenido, siendo liberado el 22/7/972 del Bn.I.11 por asf Haberlo dispuesto el Sr. Jefe del Bn.Ing. 4.-(J).-

MICROFILMADO 10 JUL. 1984

VARIOS

08.07.82

JUNTA DE COMANDANTES EN JEFE

S. I. D.

132335-1

Dep. I Secc. I

Sub Secc. A/N

Ficha Nº ..... Confec. .....

RUBERT de LARRIERA ..... Haidée .....
Apellidos Nombres

DOCUMENTOS: C/C. ..... C/I. .....
Serie Nº Nº Dpto.

OTROS DOC. .....
Pasaporte Lib. Enrol. etc.

NACIMIENTO: .....
Fecha Lugar

DOMICILIO: .....
Calle Nº Teléf. Ciudad o Localidad

PROFESION U OCUPACION: .....

LUGAR: ..... CARGO: .....

IDEOLOGIA POLITICA: ..... CLASIFICACION: .....

DATOS COMPLEMENTARIOS .....
Est. Civil Cónyuge Hijos

.....
Otros familiares

B2

Fecha	Documentos	132335 ANTECEDENTES A REGISTRAR
09.07.82	16.712 Pág. 17	A través del Servicio Paz y Justicia dirige carta al Sr. Presidente de la República, la cual firma junto a otras madres de sediciosos detenidos, solicitando Amnistía para los mismos. - Eval.: A-1. Indica ( ) ( ) ( ) ( ) (M) (VL) (GM) (LA).

MICROFILMADO 10 JUL. 1984

VARIOS

JUNTA DE COMANDANTES EN JEFE

S. I. D.

132336-9

DEP. I SECC. I

SUB SECC. A/N

FICHA Nº ..... CONFEC 5.5.82

RUBI (Apellidos) Francisco (Nombres)

DOCUMENTOS: C/C Nº ..... Dpto. C/I. ..... Serie Nº .....

OTROS DOC. ..... Pasaporte Lí. Enrol etc.

NACIMIENTO: ..... Fecha Lugar

DOMICILIO: ..... Calle Nº Teléf. Ciudad o Localidad

PROFESION U OCUPACION: .....

LUGAR: ..... CARGO: .....

IDEOLOGIA POLITICA: ..... CLASIFICACION: .....

DATOS COMPLEMENTARIOS: ..... Est. Civil Cónyuge Hijos

..... Otros familiares

FECHA	DOCUMENTOS	132336 ANTECEDENTES A REGISTRAR
06.10.81	D. 8457	-Integrante al 8/10/73 de Logia Masónica "ARIEL". Evaluación: A- . (VL) (LA).-Indica ( ) ( ) ( ) ( ) ( ).

MICROFILMADO

10 JUL. 1984

Imp. Nacional 1933/78

JUNTA DE COMANDANTES EN JEFE

S. I. D.

132337-7

Dep. I Secc. I

Sub Secc. A/N

Ficha Nro. ____ Confec. 15.9.78

RUBI — Jorge Alcides

Apellidos — Nombres

DOCUMENTOS: C/C ..... Serie ..... Nro. C/I. ..... Nro. ..... Dpto.

OTROS DOC. ..... Pasaporte ..... Lib. Enrol. ..... etc.

NACIMIENTO: 26 años (1960).- .....

Fecha — Lugar

DOMICILIO: Lavalleja 1131.- .....

Calle — Nro. — Teléf. — Ciudad o Localidad

PROFESION U OCUPACION: Jornalero

LUGAR: ..... CARGO: .....

IDEOLOGIA POLITICA: ..... CLASIFICACION: .....

DATOS COMPLEMENTARIOS: .....

Est. Civil — Hijos

Otros familiares

Fecha	Documentos	132337 ANTECEDENTES A REGISTRAR
31.5.76	Doc.0754	-Afiliado al Partido Comunista con el Nro. 11324, fecha ingreso: 2.5.60, presentado por Luis A. PEREZ, seccional: Rivera.- Eval: B-1 (M).-

J. C: J.
Dpto. 1

132337 02 SET. 1976

Apellidos RUBI

Nombres Jorge Alcides

Documentos 26 años(1960)-Dom: Dpto.Canelones-
Func. Consejo Departamental de Canelones-Af. al P.C. Nº 11324-

Ant, Secc: A B C D E G V

☐ ☐ ☐ ☐ ☐ ☐ ☐

Secreto

13233 ANTECEDENTES

Doc. 0001 de fecha 8.1.76 -qq-Ev.:B-2.-

MICROFILMADO 10 JUL. 1984

FM E

MINISTERIO DE DEFENSA NACIONAL
S. I. D.

Dep. I Secc I

132338-5 Sub-Secc. A/N Ficha No. ..... Confec. 10.IV.72

RUBI GIMENEZ (Apellidos) Jorge Luis (Nombres)

DOCUMENTOS: C/C ..... (Serie / N.o) C/I 1.222.468 ① (N.o / Dpto.)

OTROS DOC. ..... (Pasaporte / Lib. Enrol. / etc.)

NACIMIENTO 19 años(1972) (Fecha) Uruguay (Lugar)

DOMICILIO: 20 de Enero nro.3601. (Calle / N.o / Teléf / Ciudad o Localidad)

PROFESION U OCUPACION: Operario de la metalúrgica STRONI & ROSSI ② Estudiante de Preparatorio de Abogacía en Inst. Pauza/

LUGAR: ..... CARGO: .....

IDEOLOGIA POLITICA ..... CLASIFICACION

DATOS COMPLEMENTARIOS Soltero (Est Civil / Conyuge / Hijos)

Hijo de Jorge y Carmen ③ (Otros familiares)

Fecha	Documentos	132338 ANTECEDENTES A REGISTRAR
4.IV.972	J.P.M.	* Fué detenido en compañía de ALBERTO RAMIREZ GRAÑA GARCIA, en la intersección de Laureles y Yañez Pinzón, siendo portadores de un bolso conteniendo explosivos.-
6.4.972	D-609	
7.4.972	D-606	
6.IV.972	J.P.M.	* Fué remitido en la fecha por el delito de: "TENENCIA DE EXPLOSIVOS".(J)
6.4.972	D-609	Indice del ① al ③.(NN)
6.4.972	D-605	Esta persona sunto con Alberto Ramirez GRAÑA GARCIA siguen detenidos,Los mismos serán conducidos a prestar declaración ante el Juez Ltdo.de Instr.de 2do.Turno.(NN)
17/5/72.	Doc.1210.	Permanece recluido en el Penal de Puntas Carretas.(EB).-
7/11/72.	Doc.4173.	
28/12/72	Doc. 4318	-Se encuentra detenido en dependencias de la Jefatura de Policia de Montevideo, a dispocición del Poder Ejecutivo.- ((FF))
23/12/972	J.P.M.(PD)	-En la fecha fué dejado en libertad del Penal de Punta Carretas, siendo trasladado de inmediato a 4to. Piso de Carcel Central, a dispocición del Poder Ejecutivo.- ((FF))
15.1.73 Anexo 3	4484 JPM PM	Fue remitido por "Tenencia de explosivos"(6.4.72) y liberado(13.12.72) siendo posteriormente internado.- (DD)
15.II.973	PARTE DIARIO J.P.M.	-En la fecha fué trasladado desde la Jefatura de Policia de Montevideo, al Gpo. Artillería Nro. 1, junto a Jorge Alberto VIEYTES VILLARINO.- ((FF
24/3/973	Doc. 434 J.P.M.	-El día 15/II/973, fué dejado en libertad, por así haberlo dispuesto el Poder Ejecutivo.- ((FF))

RUBI GIMENEZ Jorge Luis F33

FECHA	DOCUMENTOS	132338 ANTECEDENTES A REGISTRAR
13.1.73	D.4447 JPM (PD) Nro11.1.	-Indica lo mismo que el documento Nro.4448 JPM PD con fecha 15.1.73.- Permanece en la D.N.I.I. a disposición del Poder Ejecutivo.- (OO

MICROFILMADO 10 JUL. 1984

MINISTERIO DE DEFENSA NACIONAL
S. I. D.

132339-3

Dep. I Secc. I
Sub - Secc. G 73
Ficha Nro. ____ Confec. 8/5/

RUBI (Apellidos) JUAN RAMON (Nombres)

DOCUMENTOS: C/C. ZA 19.564 (Serie / Nro.) C/I. ____ (Nro. / Dpto.)

OTROS DOC. ____ (Pasaporte / Lib. Enrol. / etc.)

NACIMIENTO: 12/10/41 (Fecha) ____ (Lugar)

DOMICILIO: Olivera 4656 (Calle / Nro.) ____ (Telél.) ____ (Ciudad o Localidad)

PROFESION U OCUPACION: obrero

LUGAR: Acerenza CARGO: ____

IDEOLOGIA POLITICA: ____ CLASIFICACION: activista

DATOS COMPLEMENTARIOS: ____ (Est. Civil) ____ (Conyuge) [redacted] (Hijos)

____ (Otros familiares)

52

Fecha	Documentos	132339 ANTECENDENTES A REGISTRAR
72 16/8/	72-2468	Figura en una relación de activistas de la fábrica Acerenza.(RR)

MICROFILMADO 10 JUL. 1984

FICHA CONFECCIONADA EL 30 de Julio de 1973.-

MINISTERIO DE DEFENSA NACIONAL

Dep. I Secc. I

S. I. D.

132340-1

Sub Secc G

Ficha Nº ..... Confec. .....

RUBI de GALLIN — Apellidos

Lila. — Nombres

DOCUMENTOS: C/C ..... Serie ..... Nº ..... C/I. ..... Nº ..... Dpto.

OTROS DOC. ..... Pasaporte ..... Lib. Enrol. ..... etc.

NACIMIENTO: ..... Fecha ..... Lugar

DOMICILIO: ..... Calle ..... Nº ..... Teléf. ..... Ciudad o Localidad

PROFESION U OCUPACION: PROFESORA.

LUGAR: ..... CARGO: .....

IDEOLOGIA POLITICA: ..... CLASIFICACION: [redacted]

DATOS COMPLEMENTARIOS: ..... Est. Civil ..... Cónyuge ..... Hijos

..... Otros familiares

Fecha	Documentos	ANTECEDENTES A REGISTRAR
2.4.73	D.577.	132340 -Figura en una nómina de Profesores que suscriben el panfleto"Manifiesto y Convocatoria a los socios de la Gremial de Profeosre"-Este es un documento de claro contexto marxista -revolucionario que propugna la lucha contra el proyecto de ley de Enseñanza,que se difundió en el mes de marzo de 1973.- El temario propuesto incluye puntos de contenido político y de "lucha" de todo el movimiento sindical del país.- Evaluación A-1 (JJ).

MICROFILMADO 10 JUL. 1974

SERVICIO DE INTELIGENCIA
División I
(Seguridad)

MINISTERIO DE DEFENSA NACIONAL
SERVICIO DE INFORMACION DE DEFENSA
M/F
132341-8

Sección FM
Act. Ant. Nac.
Ficha N.º [redacted]

Nombres y Apellidos: RUBIAL de GUADALUPE, Dolores

Fecha de Nacimiento:

Lugar de Nacimiento:
(País - Ciudad o Localidad - etc.)

Cred. Civ.: Serie ..... N.º ..... Ced. Identidad:

Otros documentos:
(Pasaporte - Libreta Enrolam. - etc.)

Foto

Domicilio: Minas (Ciudad o Localidad) Sarandí 367. (Calle) (N.º) (Telef.)

Filiación
- Edad Aparente ..... Color del Cutis .....
- Color del Cabello ..... Estatura Aproximada .....
- Complexión ..... Aspecto Social .....
- Señas particulares .....

Ficha confeccionada en Montevideo, el [redacted] 4 de agosto de 1964.-

132341

782

ACTIVIDADES

(1) Laborales: Profesión PROFESORA. Lugar de trabajo Minas.

Cargo ..... Antigüedad .....

Otras Actividades .....

(2) Políticas: Ideología Comunista Actuación .....

Antecedentes .....

Antecedentes familiares .....

(3) Sociales: Estado Civil Casada. Religión ..... Figuración .....

Grado Instrucción ..... Lugares que frecuenta .....

(4) Económicas: Situación ..... Capital aprox. ..... Vehículo ..... marca y N.o

Otros datos .....

Datos Complementarios Washington (hijo)-Romero Guadalupe (esposo)

Apreciación Personal Gral .....

FICHA COMPLEMENTARIA RUBIAL de GUADALUPE, Dolores

Documento		132341 Antecedentes
Fecha	Origen	
8-VI-1964.	B-28-D-25.- Evaluación A-2 B-75-(1)-D-6.-	- Profesora de un curso de "Arte Dramática" que se dictan en la "Casa de la Cultura" de la Ciudad de Minas.-
		- Esposa de HOMERO GUADALUPE.-
17-VI-1964.	B-28-D-26.	- Firmante de una "DECLARACION PUBLICA" remitida
24-VI-964	B-75-(1)-D-292 "EPOCA"	al Sr. Ministro de Relaciones Exteriores, publicada en el Diario "La Unión" de la Ciudad de Minas de fecha 16-VI-1964 declaración ésta, en contra de la proyectada reunión de la O.E.A. para tratar el caso Cuba y firmada por conocidos elementos izquierdistas de ese Departamento.-
4/XI/964.	B-28-D-49-	-Se domicilia en la calle Sarandí No.367 de Minas.
Año 1962.-	BM.I/II/..	-Citado en página 17.-
XII-67	B44-D9	Elevó una petición al Intendente de Minas solicitando la "Casa de la Cultura" para rendir un homenaje al CHE GUEVARA. Dicha petición fue denegada por considerarla de carácter político.

MICROFILMADO 10 JUL. 1984

[illegible]

MINISTERIO DE DEFENSA NACIONAL

SERVICIO DE INFORMACIÓN DE DEFENSA

Ficha Nº

13 2 3 4 2-7

Apellidos: BERNAL,

Nombres: [illegible]

Fecha de Nacimiento:

Lugar de Nacimiento:

FOTO

Cédl. Civ.: Céd. [illegible]

Prontuario: [illegible]

Padre:

Madre:

[illegible] Ciudad:

Otros datos (Documentos y señas personales)

[redacted]

FICHA COMPLEMENTARIA.

Documento Nº	Fecha	Origen	ANTECEDENTES
132342			
3-75-D-36	22-XI-966.-		-Figura en una lista de los adherentes de la "Agrupación de Avanzada Universitaria"(ADAU).-

MICROFILMADO 10 JUL. 1984

...IO DE INFORMACION
DE DEFENSA

132343 Confeccionado el 10 JUL. 1974

Dep. 1

VARIOS

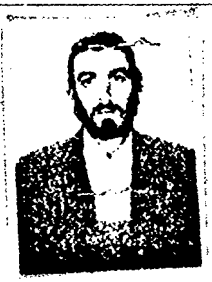

(12)

Apellidos RUBIANES MANCINI

Nombres Edgardo Eloy

Fecha de Nacimiento 19 años en 1973 9.5.954(4)

Lugar de Nacimiento Uruguay Montevideo(5)

Est. Civil Soltero

Cred Cívica ..... Céd. Identidad 1.320.506

Otros Documentos Reg.Fot.732.804 (1978)(6)
Ind. dactiloscopica E.[illegible]3.I.[illegible]42(7)

Ocupación Redactor responsable de la Revista #ENCUEN
TRO VETERINARIO"(1) Estudiante Veterinaria(1)
Asistente Grado 2 de la Cátedra de Fisiolo[illegible]

Padre Manuel Eloy(8)

Madre Olga(9)

Domicilio Carabela Nro.2938 Apto.1 (3) Ciudad Montevideo.-
Garibaldi 2536(10)

Otros datos .....

Imp. CHIESA Hnos. Ltda. 10.000 - 11 - 71

FICHA COMPLEMENTARIA

DOCUMENTO		132343 ANTECEDENTES
Fecha	Origen	
17.X.73	Dec.3427 PD) 00.07 DNII.-	- Fué detenido el 28/IX/73 cuando estaba a punto a quemar elementos de deshecho impregnados con material combustible. Posteriormente declaró que lo hacía por mandato de la Cordinadora Central, por intermedio de una circular la cual decía que debía haber quemas en todos los barrios. Que el material incautado le había sido proporcionado en el Comité de Base (Carabela y Iniciador) donde además se confeccionan toda clase de panfletos los cuales son distribuidos por este y otras personas.-(SS)-
23/03/82	.....	-FUI C. (A) No. 551/82 PARA LA UNIV. DE LA REP. (P)
.10.82	D.20561	"DESDE URUGUAY"No.19: Publica un artículo, en su edición de la primera quincena de octubre del corriente año, mediante el cual denuncia represalias tomadas sobre el causante , al no ser prorrogado su contrato como asistente de la cátedra de Fisiología.- Dada su excelente escolaridad, sus alumnos de tercer y cuarto año de la Facultad de Veterinaria, dirigieron una carta al Decano Mario ARAGUNDE, reclamando se considere la renovación de dicho contrato basándose en su nivel técnico y docente, y en la "calidad humana del mismo "que ha promovido las ansias de superación de los estudiantes".-

FECHA	DOCUMENTOS	RUBIANES 13234 ANTECEDENTES A REGISTRAR
		Cabe agregar que la disposición adoptada por las autoridades de la Facultad de Veterinaria, son atribuídas al hecho de que el causante es redactor responsable de la revista ENCUENTRO VETERINARIO.- (Y) Indica (1) y (2)
12.6.83	27594/5	Indica idem al doc. 20561. Aporta indice (3). Eval.A-2.(ME)
12.7.83	28315/2	**Indica idem doc. 20561.Eval:A-2 (00)**
10/IX/83	**- - - -**	**Se hizo fotocopia para Sección "Analistas".-**
15.9.83	30361/1	Conjuntamente con Alicia COLOMBO se desempeñan en la Facultad de Vetenirnaria como principales dirigentes agitadores y activistas, programando un paro estudiantil para el día 12 de los corrientes, además de movilizaciones y manifestaciones.Es integrante del C.E.P.(Coordinadora de Estudiantes Públicos),dependiente de la ASCEEP, y dependientes ambas del P.S.R.-Eval:B-2 (00)
21/10/83	31497/001	19/X/83: Ampliando documento 20561 se establece: En la fecha se encontraba presente en una concentración de estudiantes de la Facultad de Veterinaria realizada en un patio de dicha Facultad con una concurrencia de unos 250 estudiantes, siendo este uno de los principales agitadores y activistas en dicho acto. Eval. A-2 (TL).-

FECHAS	DOCUMENTOS	132343 ANTECEDENTES A REGISTRAR	404
8.12.83	32666/1	30.11.83 - En la fecha participó, y fué uno de los estudiantes mas agitadores en la concentración llevada a cabo frente al Decanato de la Facultad de Veterinaria. Durante el desarrollo de la misma se leyó un manifiesto de ASCEEP el que posteriormente se entregó al Decano de dicha casa de estudios. Eval:A-2 (00)	
2/2/984	---- --	Se contestó Memo. (A) Nº 159/984 para Sección Analistas/SID (MS) -	
7.3.84	8401295/001	27.2.84:Participó en la "Marcha por Amnistía" realizada por la Av. 18 de Julio, en la que participaron alrededor de 2000 personas; destacándose que durante la misma se entonaron estribillos contra el Gobierno. Eval.A-2 (SI)	
9.4.84	8402355/7 y 8	Habiéndose programado una jornada de protesta pacífica para el 1.4.84 Efrain OLIVERA IERENA, mando confeccionar 100.000 volantes con la proclama de esa jornada, entregando al administrador de la Imprenta donde se confeccionaron los mismos, al serle exigido por éste que identificara los responsables, una lista en la que figura el causante junto con Víctor SEITTONI, Carlos BARAIBAR, LOPEZ BALESTRA, José TOGNOLA. Eval:A-1 (00)	
9.4.84	8402356/1 y 2	Indica idem doc. anterior. Eval:A-2 (00)	
9.4.84	8402351/1 P.D.	Indica idem al doc.2355.Eval.A-1.(ME)	

~~[illegible]UDIANES MANCINI EDGARDO ELOY~~

Fecha	Documentos	13 23 43 ANTECEDENTES A REGISTRAR
8.5.84	8402604/13	"TRIBUNA AMPLIA" - En su edición de fecha 11.4.84 publica un repotege al causante, en el que junto a otros dirigentes de ASCEEP, formulan declaraciones respecto al surgimiento y fines de la Asociación. En la misma manifiesta que la Asociación es continuadora histórica de la FEUU. (00)
11.5.84	8402981/06	28.4.84; Concurrió a un espectáculo de canto popular, realizado en el Palacio Peñarol, organizado por ASCEEP, para festejar su 2do. aniversario y el 55 aniversario de FEUU, denominado "NO HAY BANDERAS PERDIDAS". Eval.A-1 (SI)
21.5.84	8403036/6	1.5.84 Estuvo presente en el acto realizado frente al P.Legislativo, en conmemoración de la fecha. Eval.A-1 (SI)
7.6.84	8403315/15	12.5.84: Se establece que fue entrevistado entre otros dirigentes de ASCEEP, acerca de la próxima Convención de esa Asociación a nivel universitario, y sobre la adopción de la sigla ASCEEP-FEUU, manifestando al respecto que el "movimiento estudiantil reivindica a la FEUU, como su pasado histórico y lucha por su legalización", señalando que esto no implica el adoptar estructuras o dirigentes que no sean representativos del actual pensamiento de las "bases" estudiantiles. Eval.A-2 (SI)

	Documentos	132343 ANTECEDENTES A REGISTRAR
6.7.84	8404160/5	"REVOQUE GRUESO" En su edición de fecha junio de 1984 informa que el 20 de mayo al finalizar la subconvención de Universidad se procedió a la elección del secretariadoejecutivo de ASCEEP-FEUU, siendo electo el causante entre los 9 miembros.(OO)

MICROFILMADO

10 JUL 1984

MINISTERIO DE DEFENSA NACIONAL
S. I. D.

132344-3

E

Dep. I Secc. I

Sub-Secc. A/N

Ficha Nro. ..... Confec. 25.10.72

(1) RUBIANES MUNIZ — EDINSON Ramón
Apellidos — Nombres

DOCUMENTOS: C/C. BCA 15018 (6) C/I. .....
Serie — Nro. — Nro. — Dpto.

OTROS DOC. .....
Pasaporte — Lib. Enrol. — etc.

NACIMIENTO: (2) 41 años — (3) Oriental
Fecha — Lugar

DOMICILIO: BLIXEN 4086 Bis (7)
Calle — Nro. — Teléf.

PROFESION U OCUPACION: .....

LUGAR: ..... CARGO: .....

IDEOLOGIA POLITICA: ..... CLASIFICACION: .....

DATOS COMPLEMENTARIOS: (4) Casado
Est. Civil — Conyuge — Hijos

.....
Otros familiares

F52

Fecha	Documentos	132344 ANTECEDENTES A REGISTRAR
Set. 1972	3436 JPM PM	Procesado en el mes de Setiembre por:"Complicidad de Atentado a la Constitución en el grado de Conspiración".(DD)
7/11/72.	Doc.4173.	Se encuentra recluido en el Penal de Punta Carretas.(bb).
23/10/72	D.3705.R/I	-Se encuentra detenido ,pertenece a la Col.10.(II).-
5/IX/72	Doc.2823	Indica lo mismo que el documento número 3705. Det. en el Bn. de Inf. Nro.3.- (OO)
14.9.72	3028	Evacuado de Bat. de Infantería No.3 a Est. de Punta Carretas.- (DD)
25.6.73	Doc.1289 JPM (PD)	Fue excarcelado y puesto a disposición del Poder Ejecutivo.- (OO) Indica Asl(4)
18/VI/973	P. DIARIO JPM 0 a 24	-En la fecha, fué liberado del Penal de Pta. Carretas, siendo conducido a 4to. Piso de Carcel Central, donde quedó detenido a disposición del Poder Ejecutivo.- ((FF))
4.9.73 JPM PM	2690 Anexo 4(Único)	Liberado 20 de junio de 1973._(DD)
8/III/74	Doc.412	- Figura en una relación de personas que se hallan amparadas en el régimen de Libertad Provisional (Fianza por Caución Real).-(C.C)
23-7-73 P.D. 07.00	1691 a07. 00	16-7-73 -Liberado hallandose a disposición del Poder Ejecutivo.- (DD)

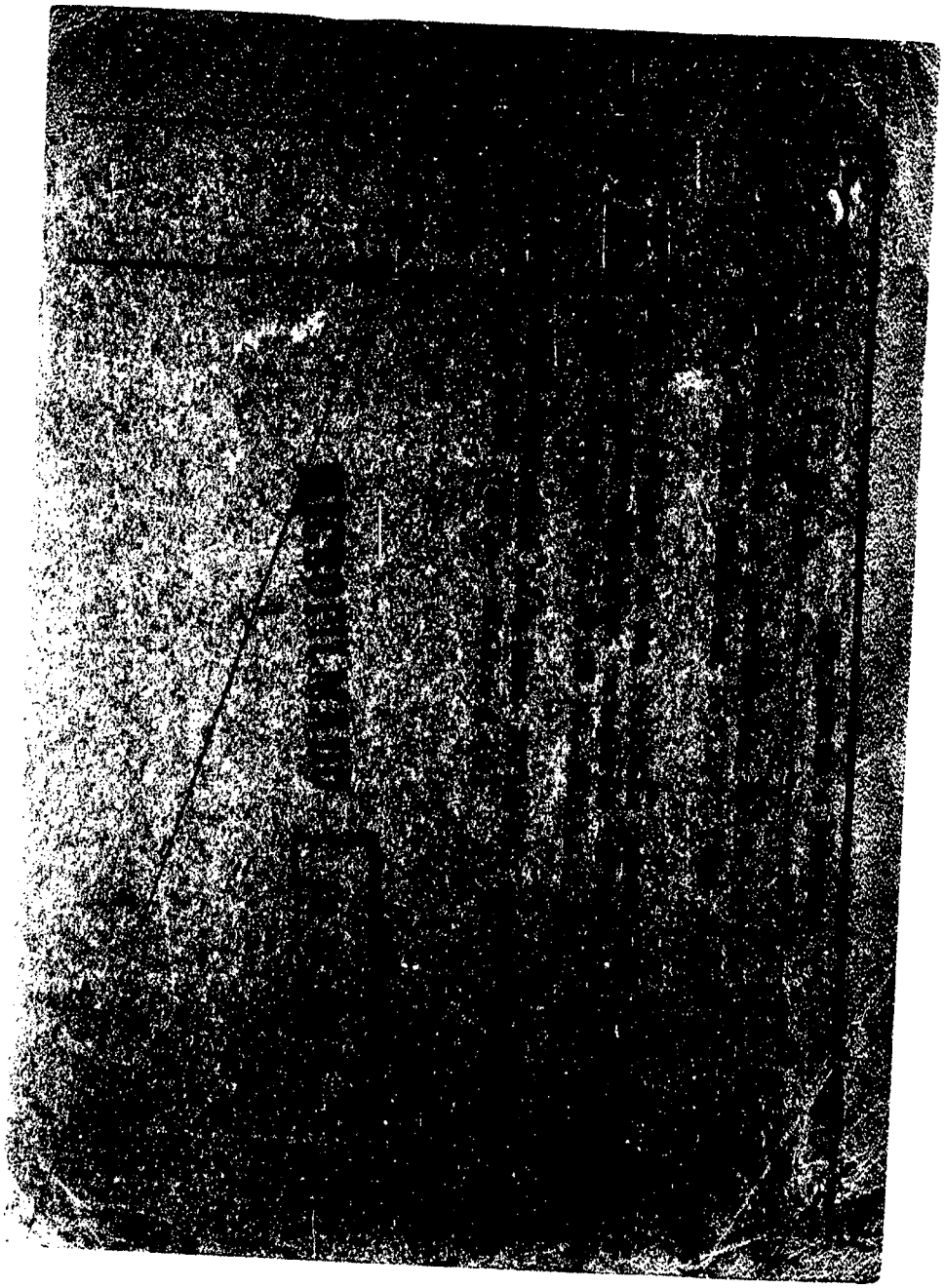

SERVICIO DE INFORMACION
DE DEFENSA
Dep. 1

132345-0

Confeccionado el 10/8/72

VARIOS

FOTO

Apellidos RUBIANES MAGNINI

Nombres Eduardo

Fecha de Nacimiento

Lugar de Nacimiento

Est. Civil

Cred. Cívica Céd. Identidad

Otros Documentos

Ocupación

Padre

Madre

Domicilio Ciudad

Otros datos

CHIESA Hnos. Ltda - 8.000 - 3 - 72

FICHA COMPLEMENTARIA

DOCUMENTO		132345 ANTECEDENTES
Fecha	Origen	
18/3/72	Doc-412	Detenido junto a otros al efectuar una pegatina no autorizada del Frente Amplio.(X).
20/3/1972	Doc.2194	-Indica lo mismo que el documento anterior.-(C.C)
23/03/82	.....	-MEMO. (A) No. 551/82 PARA LA UNIV. DE LA REP. (F)
10/MAR/83	- - - - -	- Se hizo fotocopia para Secciónes Analistas.-

MICROFILMADO 10 JUL. 1984

MINISTERIO DE DEFENSA NACIONAL
S. I. D.

132346-8
10-5-79

Dep. I Secc. I
Sub Secc. G
Fecha Nro. Confec.

RUBIANES — Apellidos
MARIA OFELIA — Nombres

DOCUMENTOS: C/C BDB-25910 (Serie, Nro.) C/I. ..... (Nro., Dpto.)

OTROS DOC. ..... (Pasaporte, Lib. Enrol., etc.)

NACIMIENTO: ..... (Fecha, Lugar)

DOMICILIO: ..... (Calle, Nro., Teléf., Ciudad o Localidad)

PROFESION U OCUPACION: .....

LUGAR: ..... CARGO: .....

IDEOLOGIA POLITICA: ..... CLASIFICACION: .....

DATOS COMPLEMENTARIOS: ..... (Est. Civil, Cónyuge, Hijos)

..... Otros familiares

F82

Fecha	Documentos	132346 ANTECEDENTES A REGISTRAR
4.4.79	D.0433	Delegado de Mesa por las listas: 1001-2002.- , en las elecciones nacionales del año 1971, por el Departamento de Montevideo.- . Circuito Nro. 1435.- (INFORME CORTE ELECTORAL) - (Pág.Nº 069).- (M)

MICROFILMADO 10 JUL. 1984

Ficha confeccionada le lo. de setiembre de 1973

MINISTERIO DE DEFENSA NACIONAL
S. I. D. 132347-6

Dep. 1 Sec. 1
Sub - Secc. A/N
Ficha Nro.... Confec. .....

RUBICH (Apellidos) Juan (Nombres)

DOCUMENTOS: C/C. ..... (Serie) ..... (Nro.) C/I. ..... (Nro.) ..... (Dpto)

OTROS DOC. ..... (Pasaporte) ..... (Lib. Enrol.) ..... (etc.)

NACIMIENTO: ..... (Fecha) ..... (Lugar)

DOMICILIO: ..... (Calle) ..... (Nro.) ..... (Telef.) ..... (Ciudad o Localidad)

PROFESION U OCUPACION: .....

LUGAR: ..... CARGO: .....

IDEOLOGIA POLITICA: ..... CLASIFICACION: .....

DATOS COMPLEMENTARIOS: ..... (Est. Civil) ..... (Cónyuge) ..... (Hijos)

..... (Otros familiares)

102

Fecha	Documentos	132347 ANTECEDENTES A REGISTRAR
1969	"El comunismo en el Uruguay" pag.12	-Figura en una lista de dirigentes del Movimiento Nacional para la Defensa de las Libertades y la Soberanía.-(B)

MICROFILMADO 10 JUL. 1984

Ficha confeccionada el día 1.4.1975

FM

MINISTERIO DE DEFENSA NACIONAL

S. I. D. 132348-4

Dep. 1

Sub - Secc. A/N

Ficha Nro. ..... Confeccionada

RUBIDO NOYA de HERRERA — Manuela.-

Apellidos — Nombres

DOCUMENTOS: C/C. ..... Serie ..... Nro. ..... C/I. ..... Nro. ..... Dpto

OTROS DOC. ..... Pasaporte ..... Lib. Enrol. ..... etc.

NACIMIENTO: 1o. de Mayo de 1944 — Montevid

Fecha — Lugar

DOMICILIO: Salustio No.3933 (Agosto/1969) Pernas 3104 ① ..... Nro. ..... Teléf.

PROFESION U OCUPACION: Labores ②

LUGAR: ..... CARGO: .....

IDEOLOGIA POLITICA: ..... CLASIFICACION: .....

DATOS COMPLEMENTARIOS: Casada ③

Est. Civil — Cónyuge — Hijos

Cutiz blanco,ojos y cabellos castaños.-

Otros familiares

Manuela RUBIDO NOYA de HERRERA.-
Req. A/N.- Nº 012

Fecha	Documentos	132348 ANTECEDENTES A REGISTRAR
31.3.75	Doc.542	- Se requiere su captura por motivo de SEGURIDAD NACIONAL. Requerida A/N No.012.- ((C.C))
10/V/75	Inf.Telef.	-Según informes de la D.N.I.I. , fue detenida en la fecha cuando arribó al Aeropuerto de Carrasco , Vía LUFTANSA , desde Alemania.- (GG)
19/5/1975	Doc.863 Informe I No.21/75	- Queda sin efecto su solicitud de captura, en razón de haber aclarado su situación.- ((C.C))
19.5.75 PD.07.00	868 a 07.00	11.5.75 -Fue expulsada por las autoridades Alemanas. Se encontraba requerida por el SID, siendo entregada a la Unidad que la requería.- (DD) ⑤⑥

MICROFILMADO 10 JUL. 1984

MINISTERIO DE DEFENSA NACIONAL 132350-0 15 MAYO 1974 F1

S. I. D.

Dep. I Secc. I

Sub - Secc. G

Ficha Nro.____ Confec.____

RUBILAR RAFAEL (Apellidos) Jorge Lucas (Nombres)

DOCUMENTOS: C/C. ____ (Serie / Nro.) C/I. 1.088.047 (Nro. / Dpto.)

OTROS DOC. ____ (Pasaporte / Lib. Enrol. / etc.)

NACIMIENTO: 24 Junio 1950 (Fecha) Montevideo (Lugar)

DOMICILIO: Menorca 2156 (Calle / Nro. / Telét.) Montevideo (Ciudad o Localidad)

PROFESION U OCUPACION: Estudiante

LUGAR: Liceo Nº 14 CARGO: ____

IDEOLOGIA POLITICA: Izquierdista CLASIFICACION: Activista [redacted]

DATOS COMPLEMENTARIOS: ____ (Est. Civil / Conyuge / Hijos)

Padre: Luis Rubilar Madre: María Rafael

(Otros familiares)

FOZ

Fecha	Documentos	132350 ANTECEDENTES A REGISTRAR
27/11/73	4102	Cursaba estudios en secundaria en 1971, identificado como izquierdista y agitador. (K)

MICROFILMADO 10 JUL. 1984

SERVICIO DE INFORMACION
DE DEFENSA
Dep. 1

Fol

132351-8

Confeccionado el 14 OCT. 1973

V A R I O S

FOTO

Apellidos ROSSY RODRIGUEZ

Nombres María Estela

Fecha de Nacimiento

Lugar de Nacimiento

Est. Civil

Cred. Cívica Céd. Identidad 522.598

Otros Documentos

Ocupación

Padre

Madre

Domicilio Pedro Giral 4016 Ciudad

Otros datos

[redacted]

FICHA COMPLEMENTARIA

F-8

DOCUMENTO		132351 ANTECEDENTES
FECHA	ORIGEN	
12.7.72	Doc.1987	Dicha persona visito al extremista ROSSY RODRIGUEZ Rubens. -SS-.

MICROFILMADO 10 JUL. 1984

MINISTERIO DE DEFENSA NACIONAL

S. I. D.

Dep. 1 Sec. 1

Sub - Secc. A/N

Ficha Nro. 132352-6 Confec. 30/X/73

RUBIN PELUFFO (Apellidos) Otto Miguel A.- Angel (3) (Nombres)

DOCUMENTOS: C/C. ~~BBA~~ 20428 (1) (Serie / Nro.) C/I. 711.037 (5) (Nro. / Dpto)

BBA 20.428 (4)

OTROS DOC. ..... (Pasaporte / Lib. Enrol. / etc.)

NACIMIENTO: ~~39 años en 1973~~ (Fecha) 03.07.34 (6) (Lugar)

DOMICILIO: ZAPICAY 3463 Apto 1 (2) FIGURITA CASI GARIBALDI (NOTA 8) ~~Bernardina Fragoso de Rivera 1592 Apto.10~~ (Calle / Nro. / Teléf. / Ciudad o Localidad)

PROFESION U OCUPACION: ~~Empleado~~ FUNSA (9)

LUGAR: ..... CARGO: .....

IDEOLOGIA POLITICA: ..... CLASIFICACION: M.L.N.(7)

DATOS COMPLEMENTARIOS: ~~casado~~ (Est. Civil / Cónyuge / Hijos)

..... (Otros familiares)

Fecha	Documentos	132352 ANTECEDENTES A REGISTRAR
9/7/73	D.1502	Se encuentra detenido en el E.M.R.No.1 (Libertad). (GG).-
24/1/74 Inf.Mens 15/12/73	0107 Dic/73 4321(VV)	Fue procesado en el mes de diciembre de 1973, tipificándosele los delitos de: "ASISTENCIA A LA ASOCIACION Y ENCUBRIMIENTO DE AUTOEVACION". (D)
16.5.75	D. 846	- Según relación de sentencias dictadas por el Juzgado Mil. de Instrucción de 1er. Turno, fué condenado a la pena de 15 meses de prisión por los delitos previstos en los Arts. 152, 184 y 187 del C.P.O..- Había sido detenido con fecha 24.4.73 ((C.C))
20/5/77	Doc.0475 PME (c)	Integra nómina de libertades otoggadas por la J.Militar en los años 1974 75 y 76 antes del cumplimiento de la Condena.- Detenido el 24 /4/ 73.- Procesamiento: Art.137 CPO.- Tipo de libertad: Provisional.-Juez: M.Inst. 2do.T.- Fué liberado el 22/2/74.- Brad.A-1.- (i).

FECHA	DOCUMENTOS	132352 ANTECEDENTES A REGISTRAR
16.02.82	D. 5757/81/ 21	-Figura en una relacion de la Corte Electoral, de ciudadanos inscriptos en el Registro Civico Nacional, que se encuentran comprendidos en el Art. 1, Literal "B" del Acto Institucional No. 4, con prohibicion de ejercer el derecho de voto. (Procesados por delitos de "Lesa Nacion").EVALUACION A-1(VL) Indica (1) (2)
16.02.82	D.6004/81/ 55	-Se encuentra comprendido en el Art.1o. literal b) del Acto Institucional No.4,por haber sido procesado el 11/6/1973 por los delitos previstos en. C.P.M. + C.P.O. 132; 197; 184; 54 EVALUACION A-1 (LA)
8.9.82.	D.18757	Libertad Vigilada, Categoría "C", Unidad de Control Bn. I. Nº1. Se recomienda su captura por "No encontrarse en sus lugares habituales, desconociéndose sus actuales paraderos Eval.ª-1.- Inidca (3) al (6).-(FE)
2.12.82	22723	-30.9.82-Pasó a la clandestinidad.Eval: A-1 (M).-

FECHA	DOCUMENTOS	RUBIN PELUFFO 132352 ANTECEDENTES A REGISTRAR OTTO MIGUEL
15.11.82	22188	No se poseen indicios de que haya hecho abandono del País, desconociendose su actual paradero. Eval.A.1. Indica:(7).(KE)
16.4.83	25365/ 1071	1971/78-En información referente al M.L.N. obtenida por el Dpto. III/SIE en este período se establece: Indica idem. doc. 18757/82, referente a su L.V. y Unidad de Control.- Eval:A-2 (KE)
5.7.83	24735/83 Pág.005	-03.03.83-Indica idem Doc. 18757/82.-EVAL:A-2 (Q)
5.7.83	18378/82	-02.09.82-Ficha del E.M.R.1, establece:Detenido el 25.04.73 libertad provisional 11.03.74.Procesado por:Art.152, 197, 184 del C.P.O.Perteneciente al M.L.N. Col.45.- Indica (8) y (9).-EVAL:B-2 (Q)
5.7.83	24862/83 Pág.074	-08.03.83-Figura en una relación procedente de la P.M.E.de libertades vigiladas, categorías A, B y C, otorgadas por la Justicia Militar.Detenido el 24.04.73, liberado el 11.03 74.- EVAL:A-1 (Q)

MICROFILMADO 10 JUL. 1984

... INFORMACION
DE DEFENSA
Dep. 1

132353-4

FS1

Confeccionado el 23 de Abril de 1970

VARIOS

FOTO

Apellidos RUBINI E.

Nombres Héctor R.

Fecha de Nacimienlo

Lugar de Nacimiento

Est. Civil

Cred. Cívica Ced. Identidad

Otros Documentos

Ocupación Func.Bco.República.-

Padre

Madre

Domicilio Ciudad

Otros datos

[redacted]

FICHA COMPLEMENTARIA

DOCUMENTO		32353 ANTECEDENTES
Fecha	Origen	
27/IX/70	B.18-D.57	- Concurre a recibir Instrucción Militar al Grupo de Artillería N°2(Flores) a recibir Instrucción Militar.-
7/VII/68	B.18-D.21	- Es importante mantenerlo bajo vigilancia especial en caso de conflicto.-

MICROFILMADO 10 JUL. 1984

[illegible]CIO DE INTELIGENCIA
División I
(Seguridad)

MINISTERIO DE DEFENSA NACIONAL
SERVICIO DE INFORMACIÓN DE DEFENSA
M/F
132354-2

Sección F4
Act. Ant. Nac.
Ficha N[redacted]

Nombres y Apellidos: RUBINI, Juan Carlos

Fecha de Nacimiento:

Lugar de Nacimiento:
(País - Ciudad o Localidad - etc.)

Cred. Civ.: Serie N.º Ced. Identidad:

Otros documentos:
(Pasaporte - Libreta Enrolam. - etc.)

Foto

Domicilio:
(Ciudad o Localidad) (Calle) (N.º) (Telef.)

Filiación
- Edad Aparente Color del Cutis
- Color del Cabello Estatura Aproximada
- Complexión Aspecto Social
- Señas particulares

Ficha confeccionada en Montevideo el 16 de marzo de 1964.-

132354

ACTIVIDADES

(1) Laborales: Profesión Empleado Lugar de trabajo Secretario d... Instituto Campos de Mercedes.-

Cargo ..... Antigüedad .....

Otras Actividades .....

.....

(2) Políticas: Ideología Castri-Comunista. Actuación .....

Antecedentes .....

Antecedentes familiares GRAMAJO(apellido), comunista. Trabaja en el Banco de Seguros.-

(3) Sociales: Estado Civil Casado Religión ..... Figuración .....

Grado Instrucción ..... Lugares que frecuenta .....

(4) Económicas: Situación ..... Capital aprox. ..... Vehículo ..... marca y N.o

Otros datos .....

Datos Complementarios Casado con una persona de Apellido "GRAMAJO"o-

Apreciación Personal Gral. .....

.....

.....

FICHA COMPLEMENTARIA RUBINI, Juan Carlos 53

Documento		132354 Antecedentes
Fecha	Origen	
28-II-1964.	B-38-D-2 .-	- Secretario del Instituto Campos.- - Activista Castri-Comunista muy peligroso. c/ Gramajo(esposa),comunista trabaja en Bco. Seguros
6-Abr-965.-	B-76-D-16.-	- Secretario del Liceo. Activista No. 1 del comunismo.-
NOV/ 71	Lista 1815	Candidato en el 3to. lugar a la Cámara de
Mov. Ind.	Soriano 7 de Octubre	Diputados,sub-lema Frente Popular Unitario.QQ.

MICROFILMADO 10 JUL. 1984

SERVICIO DE INFORMACION
DE DEFENSA
Dep. 1

132355-9

Confeccionado el 6.8.73

VARIOS

FOTO

Apellidos RUBINI JAUREGUIBERRY

Nombres Luis Eduardo

Fecha de Nacimiento

Lugar de Nacimiento

Est. Civil

Cred. Cívica Céd. Identidad 17.601-Soriano

Otros Documentos

Ocupación

Padre

Madre

Domicilio Ciudad

Otros datos

Imp. CHIESA Hnos. Ltda. 4.000 - 11 - 72

FICHA COMPLEMENTARIA

F82

DOCUMENTO		132355 ANTECEDENTES
Fecha	Origen	
NOV.71 Mov. Ind. 7	Lista 1813 de Octubre	Candidato como 9no. Suplente a la Junta Departamtal por el Dep. de Soriano._(QQ)._
NOV/71 Mov. Ind. 7	Lista 1815 Soriano de Octubre	Candidato en el14. lugar a la Junta Electoral sub-lema Frente Populer Unitario.QQ.

MICROFILMADO

10 JUL. 1984

MINISTERIO DE DEFENSA NACIONAL

S. I. D.

Dep. 1 Sec. 1

Sub - Secc. A/N

132356-7 Ficha Nro. ..... Confec. 8.6.63

RUBINI ..... Miriam .....

Apellidos Nombres

DOCUMENTOS: C/C. ..... C/I. .....

Serie Nro. Nro. Dpto

OTROS DOC. .....

Pasaporte Lib. Enrol. etc.

NACIMIENTO: .....

Fecha Lugar

DOMICILIO: .....

Calle Nro. Telef. Ciudad o Localidad

PROFESION U OCUPACION: Odontólogo

LUGAR: ..... CARGO: .....

IDEOLOGIA POLITICA: ..... CLASIFICACION: .....

DATOS COMPLEMENTARIOS: .....

Est. Civil Cónyuge Hijos

.....

Otros familiares

Fecha	Documentos	132356 ANTECEDENTES A REGISTRAR
6.X.962	Marcha	Firmante de un manifiesto del Movim iento de Trabajadores de la Cultura (integrante del F.I.de/L) . Firmó manifisto de Cin Mil Intelectuales del F.I.de.L.

MICROFILMADO 10 JUL. 1984

MINISTERIO DE DEFENSA NACIONAL
S. I. D.

15 JUN. 1977

Dep. I Secc. I

Sub Secc. G

Ficha Nro. ..... Confec. .....

132357-5

~~RUBINO~~ de LIRA
Apellidos Nombres

DOCUMENTOS: C/C ..... C/I. .....
Serie Nro. Nro. Dpto.

OTROS DOC. .....
Pasaporte Lib. Enrol. etc.

NACIMIENTO: .....
Fecha Lugar

DOMICILIO: .....
Calle Nro. Teléf. Ciudad o Localidad

PROFESION U OCUPACION: PROFESOR

LUGAR: ..... CARGO: .....

IDEOLOGIA POLITICA: ..... CLASIFICACION: .....

DATOS COMPLEMENTARIOS: .....
Est. Civil Cónyuge Hijos

.....
Otros familiares

Fol

Fecha	Documentos	132357 - ANTECEDENTES A REGISTRAR
26-2-[illegible]	[illegible].77.D.1 Av.[illegible]-3	Figura en una [illegible] de Profesores de Enseñanza Secundaria.(Afiliados a la Comisión de Profesores de Montevideo y Federación Nacional de Profesores) vinculados a actividades de proselitismo y agitación subversiva o simpatizantes de las mismas, en los años 1965/66/67/68.- (U).-
7/4/77	D. 307	-Figura en una relación de profesores que serían de tendencia izquierdista,contenida en un folleto publicado por la Federación Nacional de Profesores de Enseñanza Secundaria,en ocasión de la elección de Consejeros,que se llevó a cabo en la ciudad de Salto,en los días 29 y 30 de Julio,entre los años 1969/1972.-(Eval.A-1)(LL).-
		2/X/79-Se contestó Mem.(A) Nº 1252 para la Universidad.-(U)

MICROFILMADO 10 JUL. 1984

DE DEFENSA

Dep. 1

VARIOS

1323585 Confeccionado el 09 MAIII 1975

FOTO

Apellidos RUBINO TORRES

Nombres Gerardo

Fecha de Nacimiento 19años en 1974.

Lugar de Nacimiento Uruguay

Est. Civil

Cred Cívica Céd. Identidad

Otros Documentos

Ocupación Estudiante de la Facultad de Ingeniería

Padre

Madre

Domicilio Mercedes 1425 Ciudad MONTEVIDEO.-

Otros datos

Imp. CHIESA Hnos. Ltda. 10.000 - 12 - 73

FICHA COMPLEMENTARIA

DOCUMENTO		132358 ANTECEDENTES
Fecha	Origen	
28.5.74 JPM PD 07.00	Dec.1271 a 07.00	- Detenido el día 22/5/74 en averiguaciones ya que fué denunciado por un portero de la facultad de ingenieria de realizar inscripciones dentro de los baños de dicha facultad contrarias al régimen de gobierno.-(SS)-
28/5.74 JPM PD 07.00	Dec.1272 a 07.00	- Fué puesto en libertad despues de ser interrogado.(SS 25/7/78-Se contestó por Mem.(A) No. 2556 para la Universidad.-(U)

MICROFILMADO 10 JUL 1984

FOTO

Fecha de Nacimiento 31 años (1969)

Lugar de Nacimiento Uruguay

Est. Civil Soltero

Cred. Cívica ..... Ced. Identidad .....

Otros Documentos .....

Ocupación Empleado Municipal

Padre .....

Madre .....

Domicilio Domingo Sanguinetti 3722 Ciudad Montevideo

Otros datos: .....

FICHA COMPLEMENTARIA

For

DOCUMENTO		132359 ANTECEDENTES
Fecha	Origen	
29-I-1969	B72-D47 Parte 459	Detenido por disturbios durante las Medidas Prontas de Seguridad.-

MICROFILMADO

10 JUL. 1984

...ANTES EN JEFE
S. I. D.

132360-9

Dep. I Secc. I
Sub Secc. A/N
Ficha Nº ..... Confec 12.6.82

RUBINO (Apellidos) José M. (Nombres)

DOCUMENTOS: C/C ..... (Serie / Nº) C/I. 1.005.743 (Nº / Dpto.)

OTROS DOC. ..... (Pasaporte / Lib. Enrol. / etc.)

NACIMIENTO: ..... (Fecha / Lugar)

DOMICILIO: ..... (Calle / Nº / Teléf. / Ciudad o Localidad)

PROFESION U OCUPACION: Estudiante

LUGAR: ..... CARGO: .....

IDEOLOGIA POLITICA: ..... CLASIFICACION: .....

DATOS COMPLEMENTARIOS: ..... (Est. Civil / Cónyuge / Hijos)

.....
Otros familiares

Fecha	Documentos	132360 ANTECEDENTES A REGISTRAR
02.06.82	15529/6 No. 259	-Firma una declaración en contra del proyecto de "Ley de Educación General" conjuntamente con otras personalidades vinculadas al quehacer de la cultura nacional.-EVALUACION A-1.-(LA) (GM). Indica ( ) ( ) ( ) .-

MICROFILMADO 10 JUL. 1984

DE DEFENSA

Dep. 1

VARIOS

Confeccionado el .....

Apellidos RUBINO PIRIZ(1)

Nombres José Manuel

Fecha de Nacimiento 60 años(1979)(2)

Lugar de Nacimiento .....

Est. Civil .....

Cred. Cívica ..... Cód. Identidad 58. 549(maldonado)(3)

Otros Documentos .....

Ocupación Dr. Médico Veterinario(5)

Padre .....

Madre .....

Domicilio Misiones y Francisco Piria(6) Ciudad Piriápolis (Maldonado)(7)

Otros datos Regional Veterinaria de Maldonado,(8) Division Industrial Animal(9)

Clínica Veterinaria particular(10).

Imp. CHIESA Hnos. Ltda. 4.000 - 11 - 72

FICHA COMPLEMENTARIA

DOCUMENTO Fecha	Origen	13 2361 ANTECEDENTES
1971.	Lista 9988.	Candidato como 3er.suplente del 10º.titular a la Cámara de Senadores,por el Dpto.de Montevideo,Canelones,S.José Flores,Florida,Colonia,Soriano,Paysandú,R.Negro,Durazno lavalleja,Tacuarembó,Rivera,C.Largo,Rocha,Maldonado, T.y Tres,Salto,Artigas,sub.lema "Frente del Pueblo".- (W)
NOV/1971	LISTA 988 PDC F.A	-Candidato en el 15 lugara a la Junta Departamental por el dpto de Durazno sub lema Frente Duraznense/SS/
11/9/79		- Según CONSTANCIA DE HABILITACION PARA CARGOSPUBLICOS Nº1039/78 de Maldonado a nombre de RUBINO PIRIZ, José Manuel la Jef.de Policía de Maldonado registra: 6.9.77 - En la fecha solicitó certificado de Fé para ser presentado en el Mrio.Agricultura y Pesca.(Z).-
27.10.79	D.2613	11.10.79 - Presenta recurso ante el Delegado del S.I.D. en Montevideo por adjudicación de Cat."C" de C.H.C.P.- 27.10.79 - El Delegado del S.I.D. eleva el Exp. del causante ante este Servicio para consideración.- 8.4.80 - Por Exp.Nº.116/D-I/80 de este Servicio se comunica al Delegado del S.I.D. en el Departamento de Maldonado que esta Dirección ha dispuesto mantener la denegación de Constancia de Habilitación.-(NN)

[illegible]
Apellidos Nombres

DOCUMENTOS: C/C ..... C/I. 58.549-Maldonado
Serie Nº Nº Dpto.

OTROS DOC. .....
Pasaporte Lib. Enrol. etc.

NACIMIENTO: .....
Fecha Lugar

DOMICILIO: .....
Calle Nº Teléf. Ciudad o Localidad

PROFESION U OCUPACION: Dr.

LUGAR: ..... CARGO: .....

IDEOLOGIA POLITICA: ..... CLASIFICACION: .....

DATOS COMPLEMENTARIOS: .....
Est. Civil Cónyuge Hijos

.....
Otros familiares

Fecha	Documentos	132361 ANTECEDENTES A REGISTRAR
26/2/982	12221/49	Funcionario del Ministerio de Agricultura y Pesca paso a situacion de disponibilidad el 05/12/79 en aplicacion del Acto Institucional N.7 de fecha 27/6/977.EVALUACION. A-1. (GM) Indica ( ) ( ) ( ) ( ) ( )

MICROFILMADO 10 JUL 1984

S. I. D.

-0023

Sub - Secc. G

Ficha Nro._____ Confec._____

RUBINO — Apellidos

Mirtha — Nombres

DOCUMENTOS: C/C._____ Serie _____ Nro. _____ C/I._____ Nro. _____ Dpto. _____

OTROS DOC. _____ Pasaporte _____ Lib. Enrol. _____ etc. _____

NACIMIENTO: _____ Fecha _____ Lugar _____

DOMICILIO: _____ Calle _____ Nro. _____ Teléf. _____ Ciudad o Localidad _____

PROFESION U OCUPACION: _____

LUGAR: _____ CARGO: _____

IDEOLOGIA POLITICA: _____ CLASIFICACION: _____

DATOS COMPLEMENTARIOS: _____ Est. Civil _____ Conyuge _____ Hijos _____

Otros familiares

Fecha	Documentos	132362 ANTECEDENTES A REGISTRAR
12/9/73	2816	Candidato de las elecciones universitarias, lista 11, para integrar la Asamblea del Claustro de la Facultad de Química. Orden: Egresados. Lema: "Autonomía Universitaria". (K)

MICROFILMADO 10 JUL. 1984

SERVICIO DE INFORMACION
DE DEFENSA
Dep. 1

132363-3

Confeccionado el 23.6.72

VARIOS

FOTO

Apellidos RUBINO de CAPDEHOURAT

Nombres Susana

Fecha de Nacimiento

Lugar de Nacimiento

Est. Civil

Cred. Cívica ..... Céd. Identidad

Otros Documentos

Ocupación

Padre

Madre

Domicilio ..... Ciudad

Otros datos

Imp. CHIESA Hnos. Ltda. 4.000 - 11 - 72

FICHA COMPLEMENTARIA

DOCUMENTO		132363 ANTECEDENTES
Fecha	Origen	
1971.	Lista 9988	Candidato como 21.titular a la Cámara de Representantes por el dpto.de Montevideo sub lemaFrente del Pueblo(W)
30.X.72	Doc,3842	En la Administración Nacional de Puertos en el 9er. piso,secc. Adquisiciones esta funcionaria con la Sra. KACHESTEIN y dos personas más de nombres ETCHEPARE, BOISSONABE utilizan el mimeógrafo y pican matrices para propaganda política del Frente Amplio. (Organización de los futuros comités de Base de la A.N.P.) Tambien concurren personas ajenas a la A.N.P. que se encargan de concretar las amenazas con que intimidan a los funcionarios democratas.(SS)

MICROFILMADO 10 JUL. 1984

SERVICIO DE INTELIGENCIA
División I
(Seguridad)

MINISTERIO DE DEFENSA NACIONAL
SERVICIO DE INFORMACION DE DEFENSA
M/F
132364-1

Sección FI
Act. Ant. Nac.
Ficha N.º [redacted]

Nombres y Apellidos: RUBINO PUIG, Vicente

Foto

Fecha de Nacimiento: .....

Lugar de Nacimiento: .....
(País - Ciudad o Localidad - etc.)

Cred. Civ.: Serie ..... N.º ..... Ced. Identidad: 776.278 (3)

Otros documentos: .....
(Pasaporte - Libreta Enrolam. - etc.)

Domicilio: .....
(Ciudad o Localidad) (Calle) (N.º) (Telef.)

Filiación
- Edad Aparente ..... Color del Cutis .....
- Color del Cabello ..... Estatura Aproximada .....
- Complexión ..... Aspecto Social .....
- Señas particulares .....

Ficha confeccionada en Montevideo el 20 de mayo de 1964

132364

FSR

ACTIVIDADES

(1) Laborales: Profesión ..... Lugar de trabajo EDUCACIÓN PRIMARIA (2)

Cargo OFICIAL 2do. EN FUNCIONES DE ANALISTA (1) Antigüedad .....

Otras Actividades .....

.....

(2) Políticas: Ideología ..... Actuación .....

Antecedentes .....

Antecedentes familiares .....

(3) Sociales: Estado Civil ..... Religión ..... Figuración .....

Grado Instrucción ..... Lugares que frecuenta .....

(4) Económicas: Situación ..... Capital aprox. ..... Vehículo ..... marca y N.o

Otros datos .....

Datos Complementarios .....

Apreciación Personal Gral. .....

.....

.....

PUIG, Vicente

FICHA COMPLEMENTARIA

783

Documento		Antecedentes
Fecha	Origen	132364
14-III-964	Direc.	Concurrió al 2do.Congreso Latino Americano de Juventudes(II-CLAJ),realizado en Santiago de Chile desde el 8-III al 14-III-964.-

FICHA COMPLEMENTARIA

Documento		132364 Antecedentes
Fecha	Origen	

MINISTERIO DE DEFENSA NACIONAL

S. I. D. 132364

Dep. 1 Sec. 1

Sub-Secc. A/N

Ficha Nº 10/IV/73

RUBINO PUIG — Vicente

Apellidos — Nombres

DOCUMENTOS: C/C. ..... Serie ..... Nro. ..... C/I ..... Nro. ..... Dpto.

OTROS DOC. ..... Pasaporte ..... Lib. Enrol. ..... etc.

NACIMIENTO: ..... Fecha ..... Lugar

DOMICILIO: Galicia 1484 ..... Calle ..... Nro. ..... Teléf. ..... Ciudad o Localidad

PROFESION U OCUPACION: .....

LUGAR: ..... CARGO: .....

IDEOLOGIA POLITICA: ..... CLASIFICACION: .....

DATOS COMPLEMENTARIOS: ..... Est. Civil ..... Cónyuge ..... Hijos

..... Otros familiares

Fecha	Documentos	132364 ANTECEDENTES A REGISTRAR
4/XII/72.	D.4290.	Dirigante de la Federación Uruguaya del Magisterio, de tendencia radical, que acompañó el comflicto de Magisterio desde su iniciación hasta el momento. (R)
25.05.82	D: 15210 151	Funcionario del CONAE que fue sumariado en aplicación del procedimiento disciplinario previsto en la Ordenanza No. 17. Destituído por R. I. No. 21 1114/77, de 4/7/77.- Evaluación: A-1. Indica (1) (2) ( ) ( ) (VL)

MINISTERIO DE DEFENSA
Dep. I

132364

Sección "G"
Gremios
Ficha Nº 329

Nombres y Apellidos: (1) RUBINO PUIG Vicente

Fecha y Lugar Nac.:

Cred. Cív.: Serie ..... Nº ..... Ced. Identidad:

Otros documentos:
(Pasaporte - Libreta Enrolam. - etc.)

Domicilio: (2) Galicia 1484
(Ciudad o Localidad) (Calle) (Nº) (Teléf.)

Foto

Profesión: Empleado

Cargo y Lugar: Enseñanza Primaria Secc. Mecanizada

Ideol. Política: Actuación DIRIGENTE Asoc. de Func. Admin. de Enseñanza Primaria.-

Datos Complementarios:

Apreciación General:

Ficha confeccionada: Montevideo, 7 de julio de 1967

FSB

FICHA COMPLEMENTARIA

Documento		132364 ANTECEDENTES
Fecha	**Origen**	
2-6-67	El Popular	-Presidente de la Asociacion de Funcionarios Administrativos de Enseñanza Primaria, concurre con dirigentes de a enseñanza a la entrevista de estos con el Presidente del Consejo de Enseña za Primaria
4.12.72	4290	**Afiliado a la FUM,dirigente de tendencia radical que acompañó el conflicto de Magisterio desde su iniciación.-Indica (1) al (2).-(EE)** (Eval.A-2).-
15.8.73	2365	Figura en información obtenida en interrogatorios realizados a detenidos gremiales en la E.A.y C. Se presta a todas las maniobras intimidatorias planeadas por la FUM, contra los maestros demócratas. (K)

MICROFILMADO 10 JUL. 1984

SERVICIO DE INFORMACION
DE DEFENSA
Dep. 1

Confeccionado el 17 OCT. 1973

132365-8

VARIOS

FOTO

Apellidos RUBINSKI

Nombres Ruth Josefa

Fecha de Nacimiento

Lugar de Nacimiento

Est. Civil

Cred. Civica Céd. Identidad 129.719

Ctros Documentos

Ocupación

Padre

Madre

Domicilio Juan María Perez 2896 Ciudad

Otros datos

FICHA COMPLEMENTARIA

DOCUMENTO		132365 ANTECEDENTES
FECHA	ORIGEN	
12.7.72	Doc.1987 Eval. A-2	Dicha persona visito al extremista HARARI DUBINSKY,Pablo Martín.-(SS)-

MICROFILMADO

10 JUL. 1984

Nombres

DOCUMENTOS: C/C ..... C/I. .....
Serie N.° N.° Dpto.

OTROS DOC. .....
Pasaporte Lib. Enrol. etc.

NACIMIENTO: .....
Fecha Lugar

DOMICILIO: .....
Calle N.° Teléf. Ciudad o Localidad

PROFESION U OCUPACION: .....

LUGAR: ..... CARGO: .....

IDEOLOGIA POLITICA: ..... CLASIFICACION: .....

DATOS COMPLEMENTARIOS: .....
Est.Civil Cónyuge Hijos

.....
Otros familiares

Fecha	Documentos	132366 ANTECEDENTES A REGISTRAR
07.07.82	16661/08	El Ministerio de Relaciones Exteriores autoriza al Consulado Uruguayo en Israel, a expedir o renovar Pasaporte a nombre del causante. Eval.: A-1 Indica ( )( )(GM)(LA)

JUNTA DE COMANDANTES EN JEFE

S. I. D. 132366

Dep. I Secc. I

Sub Secc. A/N

Ficha Nro. ____ Confec. 8.4.83

RUBINSTEIN — Apellidos

Adriana JUDITH — Nombres

DOCUMENTOS: C/C ____ (Serie / Nro.) C/I. ____ (Nro. / Dpto.)

OTROS DOC. 056202 (Pasaporte / Lib. Enrol. / etc.)

NACIMIENTO: ____ (Fecha / Lugar)

DOMICILIO: ____ (Calle / Nro. / Teléf. / Ciudad o Localidad)

PROFESION U OCUPACION: ____

LUGAR: ____ CARGO: ____

IDEOLOGIA POLITICA: ____ CLASIFICACION: ____

DATOS COMPLEMENTARIOS: ____ (Est. Civil / Cónyuge / Hijos)

Otros familiares

Fecha	Documentos	132366 ANTECEDENTES A REGISTRAR
8.4.83	21058/82 [illegible]	-1[illegible].[illegible].82-A través de la Embajada Uruguaya en Israel, se le expidió pasaporte. Eval: A-1(M).- Is-

MICROFILMADO 10 JUL. 1984

Dpto.

Lib. Enrol. etc.

NTO: 30/I/931 Montevideo(C) Dirección de Hidrografía
Fecha

DOMICILIO: Mercedes No.1477 (1968) (2)
Calle Nro. Teléf. Ciudad o Localidad
Lomas Roses Nº 6492 (7)

PROFESION U OCUPACION: Profesor Ingeniero (3)

LUGAR: CARGO:

IDEOLOGIA POLITICA: CLASIFICACION:

DATOS COMPLEMENTARIOS: Casado(8)
Est. Civil Hijos

Padres: José(F) y Raquel(9)
Otros familiares

JUNTA DE COMANDANTES EN JEFE 132367-4 Dep. I Secc. I

S. I. D. Sub Secc. A/N

Ficha Nro. ____ Confec. 17-5-79

RUBINSTEIN SEISEL(4) Lazaro
Apellidos Nombres

DOCUMENTOS: C/C BQB 5840(5) C/I. 558.668 (1)
Serie Nro. Nro. Dpto.

OTROS DOC. ____
Pasaporte Lib. Enrol. etc.

NACIMIENTO: 30/I/931 Montevideo(6) Dirección de Hidrografía
Fecha

DOMICILIO: Mercedes No.1477 (1968) (2)
Calle Nro. Teléf. Ciudad o Localidad
Monte Roses Nº 6492 (7)

PROFESION U OCUPACION: Profesor Ingeniero (3)

LUGAR: ____ CARGO: ____

IDEOLOGIA POLITICA: ____ CLASIFICACION: ____

DATOS COMPLEMENTARIOS: Casado(8)
Est. Civil Hijos

Padres: José(F) y Raquel(9)
Otros familiares

F82

Fecha	Documentos	132367 ANTECEDENTES A REGISTRAR
26-2-71	B.77.D.1	--Figura en una nómina de Profesores de Enseñanza Secundaria (Afiliado a la Gremial de Profesores de Montevideo y Federación Nacional de Profesores)vinculados a actividades de proselitismo y agitación subversivas o simpatizantes de las mismas, en los años 1965/66/67/68.--Eval.F-3 (M)
30-12-76	D.1635	-Datos que posee en E, Secundaria.- Dictó clases de matemáticas desde el 14 de marzo de 1962 hasta fines de 1968 como profesor precario en los liceos No.6 (Bauzá) y Nro.2 Nocturno (Miranda).(SS). Indica (1) al (2)
7-4-77	Doc.307	-Figura en una relación de profesores que serían de tendencia izquierdista, contenida en un folleto publicado por la Federación Nacional de Profesores de Enseñanza Secundaria, en ocasión de la Elección de Consejeros, que se llevó a cabo en la ciudad de Salto, en los día 29 y 30 de julio ,entre los años 1969/1972.- Eval.A-1 (KL)
12/XII/78	- - -	Se contestó en Memo.(A)No.2870/78 para el C-2/ESMACO (PP)

...ion al Frente Am-
...da bajo la responsabilidad
...e de Arquitectura" y "Comité de Inge
...poyo al Frente Amplio.- Eval.C-6 (V)
...ica (3)

...6/79	DNII	-Indica (5) al (9).- Indica doc.0403.EVALUACION: B-2.- Lista del 22/7/76 (Sin F. de I.). fec ada en la Dirección de la DNII el 15/6/77. Según El Pais del 31/5/78-Pag. 22, figura como 1er. Suplente para miembros de la Comisión Asesora y de Contralor, por la Hoja Nº 113, Lema:"Construcción para la Elección de Miembros del Directorio y de la Comisión asesora y de Contralor de la Caja de Jubilaciones y Pensiones de Profesionales Universitarios, a realizarse el día 15/6/78.-(CONSTANCIA DE HABILITACION Nº 1302/78 DE LA SECC. 14a. DE MONTEVIDEO).- (U)
16.I.981	D. 13	- 22.II.979 - [illegible] el Delegado del S.I.D. en Montevideo, [illegible] incluido en la Categoría "B" de Constancia de Habilitación, el que es elevado a este Servicio el 06.I.81 para consideración.-
		- 24.IV.981 - Por Exp.Nº165/D-I/981 de este Servicio se comunica al Delegado Departamental del S.I.D. que esta Dirección ha resuelto mantener al causante en la Categoría "B" de C.H.C.P.(C)

MICROFILMADO 10 JUL. 1984

SERVICIO DE INTELIGENCIA
División I
(Seguridad)

MINISTERIO DE DEFENSA NACIONAL
SERVICIO DE INFORMACION DE DEFENSA
M / F

132368 - 2

Sección A
Act. Ant. Nac.
Ficha N.º [redacted]

Nombres y Apellidos: RUBINSTEIN, Salomón.-

Foto

Fecha de Nacimiento: .....

Lugar de Nacimiento: ..... (País - Ciudad o Localidad - etc.)

Cred. Civ.: Serie ..... N.º ..... Ced. Identidad: .....

Otros documentos: ..... (Pasaporte - Libreta Enrolam. - etc.)

Domicilio: ..... (Ciudad o Localidad) (Calle) (N.º) (relef.)

Filiación
- Edad Aparente ..... Color del Cutis .....
- Color del Cabello ..... Estatura Aproximada .....
- Complexión ..... Aspecto Social .....
- Señas particulares .....

Ficha confeccionada en Montevideo, el 21 de mayo de 1962.-

132369

ACTIVIDADES

(1) Laborales: Profesión Ingeniero .- Lugar de trabajo .....

Cargo ..... Antigüedad .....

Otras Actividades .....

.....

(2) Políticas: Ideología Cas trista.- Actuación .....

Antecedentes Firmante declaración profesionales universitarios apoyo a Cuba.-

Antecedentes familiares .....

(3) Sociales: Estado Civil ..... Religión ..... Figuración .....

Grado Instrucción ..... Lugares que frecuenta .....

(4) Económicas: Situación ..... Capital aprox. ..... Vehículo ..... marca y N.o

Otros datos Informe de la Div. I.- Seguridad.-

Datos Complementarios .....

Apreciación Personal Gral. .....

.....

.....

		-Firmante de declaración profesional universitaria de apoyo a Cuba.-
-IV-65.-	B-75-D-775.- Combate.-	-Integrante de la lista 4, de tendencia comunista, para integrar la Asamblea del Claustro de Facultad como delegados de la Facultad de Ingeniería y Agrimensura, **realizada el 3-IX-965.-**
20/7/77	D.0717	**- 29.7.960 "MARCHA": Firmante de un manifiesto de apoyo a la Revolución Cubana. (MM).-**
13.8.77	Doc. 0834	**Año 1962-Firmante de un manifiesto de Profesionales Universitarios ante la situación Cubana. Eval. A-2 (BB).-**

MICROFILMADO 10 JUL. 1984

VARIOS

29.06.82

JUNTA DE COMANDANTES EN JEFE

S. I. D.

132369-0

Dep. I Secc. I

Sub Secc. A/N

Ficha Nº ..... Confec. .....

RUBIÑOS VELAZQUEZ Rossana

Apellidos Nombres

DOCUMENTOS: C/C. ..... C/I. .....

Serie Nº Nº Dpto.

OTROS DOC. .....

Pasaporte Lib. Enrol. etc.

NACIMIENTO: .....

Fecha Lugar

DOMICILIO: .....

Calle Nº Teléf. Ciudad o Localidad

PROFESION U OCUPACION: Funcionario de la Representación Permanente de la República ante la ALADI.- Dra.-

LUGAR: ..... CARGO: .....

IDEOLOGIA POLITICA: ..... CLASIFICACION: .....

DATOS COMPLEMENTARIOS .....

Est. Civil Cónyuge Hijos

.....

Otros familiares

Fecha	Documentos	132369 ANTECEDENTES A REGISTRAR
14.06.82	Doc.15945	LA MAÑANA: 11.06.82.-Integra la delegación de la ALADI que representará a nuestro País, en el Cuarto Período de Sesiones Extraordinarias de la Conferencia de Evaluación y Convergencia de los países miembros del Tratado de Montevideo.-(LA)(GM)

MICROFILMADO
10 JUL 1984

Secc. 1

S. I. D. 132370-8

Sub Secc. A/N

Ficha Nº ..... Confec. .....

RUBIO ..... RIBERTO .....

Apellidos Nombres

DOCUMENTOS: C/C ..... C/I. .....

Serie Nº Nº Dpto.

OTROS DOC. .....

Pasaporte Lib. Enrol. etc.

NACIMIENTO: .....

Fecha Lugar

DOMICILIO: .....

Calle Nº Teléf. Ciudad o Localidad

PROFESION U OCUPACION: .....

LUGAR: ..... CARGO: .....

IDEOLOGIA POLITICA: ..... CLASIFICACION: .....

DATOS COMPLEMENTARIOS: .....

Est. Civil Cónyuge Hijos

[illegible]

Otros familiares

Fecha	Documentos	132370 ANTECEDENTES A REGISTRAR
28.7.0	Doc.0207	-Figura entre los posibles firmantes de un Manifiesto del P.N denominado "El Partido Nacional a los Uruguayos" que apareciera en el boletín Nro.20 "DESDE URUGUAY" del P/C. a fines de octubre del 72 en el que se plantea una rápida solución a la vigencia de las libertades públicas, la libre discusión pública y amplia participación popular referente al Texto Constitucional, el reintegro de la actividad sindical, y la modificación de la Política Económica causante del deterioro progresivo y acelerado del salario real.- Ref:B-2 (M).-

MICROFILMADO 10 JUL. 1984

Imp. Nacional 716/78

RUBIO (Apellidos) PELLEGRINO — Alberto Domingo (Nombres) (a) "BETO" (2)

DOCUMENTOS: C/C. (Serie / Nro.) C/I. 1.324.594 (Nro. / Dpto.)

OTROS DOC. (Pasaporte / Lib. Enrol. / etc.)

NACIMIENTO: 19 años(1974) (Fecha) — Uruguay (Lugar)

DOMICILIO: Miraflores 1507 (Calle / Nro. / Teléf. / Ciudad o Localidad)

PROFESION U OCUPACION: Empleado

LUGAR: Empresa Constructora CAMELSA CARGO:

IDEOLOGIA POLITICA: CLASIFICACION: P.V.P. (Ex-O.P.R.33) (1)

DATOS COMPLEMENTARIOS: Soltero Casado (1) (2) Elena M. Pittaluga Fonseca
(Est. Civil / Cónyuge / Hijos)

(Otros familiares)

FSC

Fecha	Documentos	132371 ANTECEDENTES A REGISTRAR
26-4-74 PD.07.00 13/5/92	879 a 07.00 14818	21-4-74 -Detenido en momentos en que se aprestaba a colocar junto a otras dos personas un artefacto "Lanza Volantes" en la puerta del Cine Montevideo; llevando los volantes la inscripción: "Viva la clase obrera trabajadora -Unidad de Comités de Resistencia", "La resistencia vencerá", "R.O.E.-(DD)
26-4-74 PD. 07.00	876 a 07.00	22-4-74 -Recuperó la libertad.-(DD)
7.7.75 PD. 07.00	1211 a 07. 00	30.6.75 -Se concurre a su domicilio a efectuar su detención y la de su esposa en base a las declaraciones de Jorge W. Frutos Oliva -detenido por vinculación con la "ROE" -no siendo ubicados. Indagado su padre, expuso que los buscados, viajaron hacia Europa el 13 de los corrientes.- (DD) ① ②
08/04/83	25145 Pag.111 112	-Año 1972. Trabaja en Propaganda de la Resistencia junto a CRISPI. -Año 1973. Funcionó en el Diario "Compañeros". -SET/1973. Viaja a Chile cuando el derrocamiento de ALLENDE y le hace un reporteje clandestino a ENRIQUEZ, dirigente del M.I.R. Chileno. -15/11/75. Se encuentra requerido junto a us esposa por sabérsele vinculado al R.O.E. EVALUACION A-2 (P) Indica del (1) al (2). (P)

FECHA	DOCUMENTOS	RUBIO PELLEGRINO, ANTECEDENTES A REGISTRAR Alberto Domingo
8.4.83	24032/83 PAG/048 (JW)	30.11.82: El M.RR.EE comunica al Consulado uruguayo en MADRID la negativa á expedir o renovar pasaporte a nombre del causante.-Eval. A-1.(TJ)
30.6.83	27076/83 Pág.046.-	04.11.82 - En información actualizada a la fecha por el SID, se establece que es integrante del P.VP. y se encuentra en el exterior.- Eval: A-2.- (AA).-
20/9/83	D.29769 Pág.17, 54,72, 26.-	-Indica Idem Doc.25145/83, agregando: 1971/1978.En información referente al "O.P.R.33",obtenida por el Dpto.III/S.I.D., en éste período, se establece: Antes de pertenecer a la Organización Subversiva "R.O.E.", pertenececía a la Org.Subversiva "F.E.R.". EVAL.A-2 (P).-

MICROFILMADO 10 JUL. 1984

S. I. D.

Sub Secc. [redacted]

Ficha Nº ..... Confec. 22.4.81

RUBIO 132372-4 Alfredo

Apellidos Nombres

DOCUMENTOS: C/C ..... Serie ..... Nº ..... C/I. ..... Nº ..... Dpto.

OTROS DOC. ..... Pasaporte ..... Lib. Enrol. ..... etc.

NACIMIENTO: ..... Fecha ..... Lugar

DOMICILIO: ..... Calle ..... Nº ..... Teléf. ..... Ciudad o Localidad

PROFESION U OCUPACION: Obispo de la ciudad de Mercedes

LUGAR: ..... CARGO: .....

IDEOLOGIA POLITICA: ..... CLASIFICACION: .....

DATOS COMPLEMENTARIOS: ..... Est. Civil ..... Cónyuge ..... Hijos

[redacted]

..... Otros familiares

Fecha	Documentos	132372 ANTECEDENTES A REGISTRAR
27.10.80	Doc.0623	- Se reúne con familiares de los reclusos del EMR 1 del Movimiento "SEISPUNTISTAS". Eval.A-1.- (JJ)
6.9.83	605/80 Pag.32	- JUNIO/1980: Junto al Obispo Auxiliar de Salto, Monseñor Carlos NICOLINI, prestaría total apoyo a los familiares de reclusos.- Eval.A-2 (Y)

MICROFILMADO 10 JUL 1984

Imp. Nacional 716/79

...ERIO DE DEFENSA NACIONAL
S. I. D.

132373-2

30 JUL. 19[illegible] Dep. [illegible] Secc. I
Sub - Secc. G
Ficha Nro. ____ Confec. ____

RUBIO SICA — Apellidos
ALFREDO ROBINSON — Nombres

DOCUMENTOS: C/C DCA 7881 (1) — Serie — Nro.
C/I. 974.939 (2) - Montevideo — Nro. — Dpto.

OTROS DOC. — Pasaporte — Lib. Enrol. — etc.

NACIMIENTO: 15/V/947 (3) — Fecha
Montevideo (4) — Lugar

DOMICILIO: Convención 1554 ap 11 - Piso 3 Ap.6 (Montevideo) (5)
Calle — Nro. — Teléf. — Ciudad o Localidad

PROFESION U OCUPACION: Estudiante de Agronomía
Ingeniero Agrónomo (6)

LUGAR: — CARGO:

IDEOLOGIA POLITICA: — CLASIFICACION: [illegible]

DATOS COMPLEMENTARIOS: Casado (7)
Est. Civil — Conyuge — Hijos

Otros familiares

Fecha	Documentos	132373 ANTECEDENTES A REGISTRAR
10.4.75	1256	Figura como afiliado a la A.E.A. Evaluación A-2 (BB).
8/9/82	18727	Figura en el 40º lugar de la lista 9 AI del Partido Nacional Agrupación "Nac. por la Patria y Nal. de Rocha" Dpto. de Maldonado como candidato para integrar los Deliberantes Departamentales y Convenciones Nacionales en las Elecciones internas de los PP.PP. del 28 de Noviembre de 1982. (II/LG) Indica (1) al (7)
13/X/82	——	Por Oficio Nº. 811/82 el S.I.D. comunica a la Corte Electoral, que de acuerdo a las disposiciones vigentes, no existen objeciones para que el causante integre la lista de referencia. (II/LG)
3.ou 14	33090/66	7º Mar el Organo Deliberante Departamental del Partido Nacional por el Departamento de Maldonado.- Eval.- (A-1) (Ves)

MICROFILMADO 10 JUL 1984

Ficha Nro. .....

(a) "PATY"

RUBIO de MAC LENNAN — Apellidos
América — Nombres

RUBIO de MAC LENNAN, A. Nº 469

DOCUMENTOS: C/C. ..... Serie ..... Nro. ..... C/I. 709.576(2) Nro. ..... Dpto. .....

OTROS DOC ..... Pasaporte ..... Lib. Enrol. ..... etc. .....

NACIMIENTO: 40 años en 1972 Fecha ..... Uruguay(3) Lugar .....

DOMICILIO: Rôdano No. 3303 Calle ..... Nro. ..... Telél. .....

PROFESION U OCUPACION: .....

LUGAR: ..... CARGO: .....

IDEOLOGIA POLITICA: ..... CLASIFICACION: M.L.N. (TUPAMAROS)

DATOS COMPLEMENTARIOS: Casada.- Est. Civil ..... Norman MAC LENNAN(1) Conyuge ..... [redacted] Hijos .....

Descripción: Rubia; estatura baja, complexión regular Otros familiares .....

Fecha	Documentos	132374 ANTECEDENTES A REGISTRAR
2/IX/72	J.P.M. (P.D.) (1648)	- Ocupaba una finca que servía como enterradero, en la calle Rómano No. 3303, junto a: William MAC LENNAN RUBIO y Heidi MAC LENNAN RUBIO.
10/3.73	333(DD)	Esta finca fue allanada según declaraciones del detenido PONS BERNASCONI, pero al ser allanada estos habían pasado a la clandestinidad. Los mismos habían quemado papeles en la piletade la cocina y escrito en la pared de la sala, "HABRA PATRIA PA' TODOS O PA' NADIE". (FF)
11/9/72.	Doc.2998	**Se requiere su captura por sabérsele vinculados a la organización extremista autodenominada M.L.N.(Tupamaros).Requerida Nó.469..(BB).**
2.9.72 J.P.M.(P.M.)Set.	3436	**Idem que el Doc. J.P.M.(P.D.)(1648) del 2.9.72 y 2998 del 11.9.72.-(DD)**
8.9.72	Doc.2854 JPM (PD)	**-Indica lo mismo que el documento J.P.M. (PD) Nro.1648, con fecha 2.9.72.- (OO)**
5.11.81	7560	- La causante es la madre del sedicioso William MAC LENNAN RUBIO.Eval:A-1 Indica 1.-(OO)
4.11.81	9243	- Indica 2.-Eval:A-2 (OO)
22/4/83	25365/1318	.-1971/1978.En información referente al "M.L.N.", obtenida por el Dpto.III/S.I.D., en éste período, se establece: Indica Idem Doc.2998. EVAL. A-2 (TI)

FECHA	DOCUMENTOS	132374 ANTECEDENTES A REGISTRAR
30.7.83	28709/106	-Rev.DIALOGO 2da.Epoca MAR/83:28/11/82: Firmante de una declaración realizada por uruguayos en París publicada en el diario "LE MONDE", titulada "POR LA LIBERTAD Y LA REUNIFICACION DEL PUEBLO URUGUAYO".-Eval.A-1.-(FE)
11.6.84 Pág. 218 y 240.-	4680/72	11.09.72:Por Requisitoria Nº78/ 72 de la fecha se solicita su captura por sabérsele vinculada al M.LMN..Requerida Nº469 Eval:A-1(Indica 3)(AD)

MICROFILMADO 10 JUL. 1984

(-1)

JUNTA DE COMANDANTES EN JEFE
S. I. D.

132375-7

Dep. I Secc. I
Sub Secc. A/N
Ficha Nº ..... Confec 6/6/80.-

RUBIO SANTORO de PELUFFO (Apellidos) Ana María (Nombres)

DOCUMENTOS: C/C CBA 11.828 (Serie / Nº) C/I. 1.500.201 (Nº / Dpto.)

OTROS DOC. ..... (Pasaporte / Lib. Enrol. / etc.)

NACIMIENTO: 28/8/939 (Fecha) Canelones.- (Lugar)

DOMICILIO: 14 de Julio 1438.- (Calle / Nº / Teléf. / Ciudad o Localidad)

PROFESION U OCUPACION: Médico

LUGAR: Hosp. de Clínicas CARGO: .....

IDEOLOGIA POLITICA: ..... CLASIFICACION: .....

DATOS COMPLEMENTARIOS: Casada.- (Cónyuge / Est. Civil / Hijos)

Hija de Providencio y de María Luisa [redacted]

(Otros familiares)

Fecha	Documentos	132375 ANTECEDENTES A REGISTRAR
6/6/80	D.N.I.I.	-1/5/964.Activo comunista, integrante de todos los movimientos de corte totalitarios de izquierda y miembro del Comité del FIDEL de la Facultad de Medicina.-(Datos extraídos de la C.H.C.P./ de la secc. 9na de fecha18/12/78, Nº 3645).(P).

MICROFILMADO 10 JUL. 1984

Imp. Nacional 7/6/79

SERVICIO DE INFORMACION
DE DEFENSA
Dep. 1

132376-5

Confeccionado el 5 de agosto de 1972

VARIOS

FOTO

Apellidos RUBIO

Nombres Andrés María

Fecha de Nacimiento

Lugar de Nacimiento

Est. Civil

Cred. Cívica Céd. Identidad

Otros Documentos

Ocupación Dr. (2)
Monseñor. Obispo Auxiliar de Montevideo (1) Obispo de
cedes -Integrante de la Conferencia Episcopal Urugua

Padre

Madre

Domicilio Ciudad Mercedes (1)

Otros datos

CHIESA Hnos. Ltda - 8.000 - 3 - 72

FICHA COMPLEMENTARIA F-2

DOCUMENTO		13'2376 ANTECEDENTES
Fecha	Origen	
5/VIII/72	Doc.2306	**Firma,como Obispo Auxiliar de Mtdeo. una declaración del Arzobispado de Montevideo, informando las actuaciones hechas en Asunción del Paraguay,para tratar la liberación del P. Uberfil MONZON,detenido por las autoridades paraguayas por su presunta vinculación con la organización M.L.N.(Tupamaros), y otros grupos sediciosos en América Latina.- (Z)**
1972.- Mem. IGLESIA EN EL URUGUAY	(Pág.5).-	-Firmante conjuntamente con mas de 90 Sacerdotes uruguayos, de un documento enviado a los Obispos de Latino América, (CELAM).- Dicho documentoocentre otras cosas pedía se le permitiera al pueblo cristiano, el uso de "la mas amplia libertad, en la elección de los medios mas aptos para obtener la liberación",etc.etc.(PP).-
13/7/73	D-1652	-Monseñor Obispo Auxiliar de Montevideo.- VIII/72, Firma como Obispo Auxiliar de Montevideo, una declaración del Arzobispado de Montevideo, informando las actuaciones hechas en Asunción del Paraguay, para tratar la liberación del Padre UBERFIL MONZON, detenido por las autoridades paraguayas, por su presunta vinvinculación con la organización M.L.N."TUPAMAROS", y otros grupos sediciosos en América Latina.-(PP).-

Documento 132376 ANTECEDENTES

Fecha	Origen	
1969	"El comunismo en el Uruguay" pag.125,131,138	-Obispo auxiliar de Montevideo. Cedió gentilmente la Catedral para una huelga de hambre realizada por 17 empleados bancarios en [illegible] bre de 1969, Asesor de la Asociación de Estudiantes y Profesionales Católicos. Rector del Instituto de Filosofía, cripto-progresista que alberga varios profesores izquierdistas, lo que no le impidió sin embargo aceptar una donación e U$S 1.500 de parte de la [illegible]
17/1/75	Doc.165 C-3	Mantuvo conversaciones con Manuel Bergalli, [illegible] argentino del "Movimiento Argentino Antiimperialista de Solidaridad Latinoamericana" (MAASLA)/-La finalidad de las conversaciones, fue intentar convencer a varias personalidades de nuestra política, de la necesidad de formar un "Frente Uruguayo Antidictatorial".- [illegible]
17.4.75 PD.07.00	651 a 07.00	11.4.75 -En la conferencia realizada en el Club "Inventus", sobre el sínodo de Obispos celebrado en el Vaticano entre el 26 de octubre y el 27 de noviembre del año p.pasado; se autodefiniéndose del Sector [illegible] "Tercer Mundo".- (DD)

65-4

FICHA COMPLEMENTARIA

Documento			ANTECEDENTES
Nº	Fecha	Origen	132376
	5.7.75.	Doc.1198.	-Fué designado como Obispo de la Ciudad de Mercedes.EVALUACION:B- A-1.(Y)=
	20/10/77	D. 1087	-1/977-Visitó el "XIII CAMPAMENTO NACIONAL SE SCOUTS CATOLICOS DEL URUGUAY".Eval. A-1 (U) Indica (1).
	7/XI/77	D.1152	-En 1972 junto a otros sacerdotes puso en conocimiento al Sacerdote Jean Georje GREBOUVAL GUENARD de la situación económica, política y social que imperaba en nuestro país.Grebouval Guenard,venía como Asesor Religioso del "Movimiento de Acción Católica" (M.O.A.C.).-(LL).-(Eval.B-1).-
	21.11.77	D.1215	-Indica doc. 1087. Activo elemento perturbador, entre sus actos se destaca su integración en manifestaciones, huelgas, paros y también firmante de Manifiestos en Diarios de Izquierda tales como "EL POPULAR" y "AHORA".- Eval. A-1 (U).

		...una reunión que se realizó en la Ciudad de Carmelo el día 16 de diciembre; conjuntamente con los sacerdotes: ROMULO SIENRA, Juan José, LOPEZ MARICHAL, Ramón y 13 personas, la mayoría de las cuales ha tenido registrada militancia política de izquierda.- (JJ)
30.10.79	Doc.1609	-Indica lo mismo que el Documento 0058.- (JJ)
15.11.980	PRENSA "MUNDO COLOR"	-En dicho Diario se publicó lo siguiente: "Pronunciamiento Episcopal en torno al Plebiscito Constitucional del 30". El causante participó en esta Conferencia conjuntamente con: Mons. Dr.Carlos Parteli, Mons. Dr. Humberto Tonna, Mons. Roberto Cáceres, Mons. Carlos Nicolini, Mons. José Gottardi, Mons. Antonio Corso, Mons Miguel Balaguer, Mons. Carlos Mullin, Mons.Orestes Nuti, Mons. Herbé Seijas.- (JJ)
30.10.81	Doc.9074	-Fugura en una lista de religiosos cuyo origen es la Congregación Salesiana. Es de tendencia Izquierdista-Progresista.-Eval.A-2.-(LA)

FICHA COMPLEMENTARIA Fs 6

Documento Fecha	Origen	Antecedentes Andrés María Rubio 132376
10.1.79 FD. 6 a 6	46	1.1.79 -Al tenerse conocimiento de que habría firmado un panfleto que estaría siendo distribuido en templos de nuestra capital, se procedió a efectuar un control de oficios religiosos; lo cual dió como resultado detectar la distribucción de los mismos en la Parroquia Santa Rita de Casia sita en Fr. burgo 5778. En lines generales trasciende parte de la homili que hizo en 16 de diciembre p.pdo. durante el curso de la misa de clausura de la vicita pastoral que realizara a las parroquias de Carmelo. Haciendo referencia a la detención que sufriera conjuntamente con otros laicos al finalizar una reunión -cena lo que a su juicio constituye una actitud lamentable de subalternos reñida con la convivencia pacífica.- (DD) (1)
24.6.83	27607/10	BOLETIN ICLA. Informativo Católico Latinoamericano Año IV-No.44. Mayo 83. Firmante de un llamado de la Conferencia Episcopal del Uruguay, fechado el 19. 4.83, publicado en esta revista, en el cual se hace un análisis de la situación actual del Uruguay, deja do entreveer un contenido tendenciosol Eval. A-2. (ME)

FECHA	DOCUMENTOS	132376 ANTECEDENTES A REGISTRAR B-7
24.7.82.	D.17110	"BUSQUEDA" 21.7.82: Inforam que el causante tras haber ordenado de Diácono el 14/MAY/82, al ex-Parlamentario y Profesor Sebastían ELIZEIRE, ordenará el 15/AGO/82 al antes nombrado de Sacerdote.-(AD)
26.7.82.	D.17123	Delegado de la Conferencia Episcopal ante el "CELAM" y Presidente del Departamento de Liturgia de CE.U.- Indica (2).- Eval.B-2.-(MB).-
16.10.82.	D.21098	Dirigió un mensaje a la Comunidad Diocesana, en la 4ta. Jornada Nacional de la Juventud, organizado por la Confederación Espicopal del Uruguay y la Comisión Pastoral Juvenil del Uruguay, llevada a cabo en la Ciudad de Mercedes el día 5/9/82. En dicho mensaje exhortó a la Comunidad Diocesana, que despliegue toda su solicitud fraternal para los hermanos cautivos de la grave situación economica que vive en nuestra sociedad.-Eval.A-1.-(FR)

FECHA	DOCUMENTOS	132376 ANTECEDENTES A REGISTRAR B-8
12.10.82	20781	.-Asistió en calidad de Delegado por Uruguay, a la reunión regional de países del Cono Sur del Consejo Episcopal Latinoamericano, los días 13, 14 y 15 de octubre ppdo.La misma se llevó a cabo en el Centro de Espiritualidad "Esclavas del Sagrado Corazón de Jesús", sito en José Benito Lamas 2907, en la misma se trataron los siguientes puntos:Vida de la Iglesia en la Región, Puntos sobresalientes en la actual situación socio-político-religiosa,Aportes sobre el tema Iglesia-Estado,Vida del CELAM, En los detalles de dicha reunión se pidió a los participantes llevaran los documentos y demás elementos que creyeran convenientes para el diálogo, especialmente un informe detallado sobre la vida de la Iglesia en su país.Cabe agregar que la reunión se efectuó en la ciudad de Montevideo.Eval: B-2 (M).-
2.3.83	22161/82	-20.11.82-Asistió a las "Jornadas de Mentalización", llevadas a cabo el 9.10.82 en el Colegio "San Miguel" de la ciudad de Mercedes.Las mismas estuvieron organizadas por el colegio mencionado y la Diócesis de Mercedes. Contó con la presencia de personas de reconocida tendencia izquierdista.Dichas jornadas tratan de lo que son las misiones y la función de los misioneros, en llevar la evangelización

132376

		-humanización, derecho de libertad y desarrollo de pueblos necesitados del conocimiento del mensaje de Cristo. Se proyectaron audiovisuales de las visitas de Juan Pablo II y la madre Teresa de Calcuta a la República Argentina. Eval: A-1 (M).-
8.6.83.	27423/01	03/5/83: Estuvo presente en los servicios religiosos realizado en la ciudad de San José ante el fallecimiento del Obispo Diocesano de dicha ciudad Monseñor Herbé SEIJAS. Es de mencionar que en el mismo se destacó la presencia del Nuncio Apostólico del Uruguay delegado de su Santidad JUAN PABLO II, Monseñor Franco BRAMBILLA, quién presidió la misa concelebrada.-Eval.A-1.-(FE)
27.6.83	27743/10	16.6.83. En la fecha se estableceque expresó a los Medios de Comunicación su respaldo al Obispo de Melo, Roberto CACERES, en relación a la actuación política de Juna Martín POSADAS. Su declaración si bien es positiva resulta tardía, contradictoria y pueden darsele diferentes interpretaciones Eval.A-1.(ME)
1-9-83	29143/079 060	Se toma conocimiento que el comparte ha autorizó la realización de una misa especial, el día 15-6-83, en adhesión al "Día del Trabajador Rural", manifestando que la misma -

FECHA	DOCUMENTOS	132376 ANTECEDENTES A REGISTRAR fs.10
		"hubiera quedado ubicado en un contexto de protesta". Ev 1.-1 (JI).
15.9.83	30021/1	"EL DIARIO" 1.9.83 - En su edición de la fecha informa que que el Consejo Permanente de la C.E.U., integrado entre otros por el causante, desarrollará , la semana entrante una sesión evaluadora en la que considerará los resultados obtenidos en sus gestiones de acercamiento entre el gobierno y los partidos políticos, al culminar el cumplimiento de los cometidos fijados por el pleno de los Obispos.(OO)
23-9-83	30534/029	1.5.83. En la fecha tuvo a cargo una ceremonia con motivo de celebrarse el "Día de los Trabajadores" en la Capilla San José Obrero de la C. Nueva Palmira; destacándose que los creyentes llegaron a la misma en procesión con la imagen de San José Obrero. 6-5-83 Periódico "LA COLONIA" pag.2. 13-5-83 "PREGON COLONIENSE" pag.7, ambos de dicha ciudad; publican artículos referentes a un mensaje emitido por el causante con motivo de la visita de la imagen de la "virgencita de los Treinta y Tres" a C.Mercedes, en el cual hace declaraciones tales como: "Vivimos un momento difícil...", "intentamos retomar el camino de la convivencia democrática, en justicia paz y libertad", "nos golpea una grave crisis económica", "hay crisis también, de valores morales y religiosos...", "...le pedimos a María que no falte el trabajo digno y justamente remunerado, que nadie carezca de techo y abrigo", "... y que todos los laicos sepan comprometerse en la construcción de un orden social animado por los valores

FECHA	DOCUMENTOS	132376 RUBIO ANDRES ANTECEDENTES A REGISTRAR 8-11
		évangélicos". Eval.A-2 (SI).
21-10-83	31454/019	26-6-83. En la fecha estuvo presente en la Jornada Zonal de Catequistas realizada en el Colegio de las Hermanas Misioneras de la C. Rosario; destacándose que en la misma se trataron temas de reflexión como: "La redención" y "María madre de la reconciliación". Eval.A-1 (SI)
4.1.84	33445/002	-15/DIC:83:El causante como obispo de la Diócesis de la Ciudad de Mercedes ha fijado distintos lineamientos para la realización de "Campañas de Solidaridad y "Bolsas de Trabajo" para los hogares mas necesitados en distintos centros de su jurisdicción.-Eval:A-1.(SI)
8.2.84	8400620/005	-23.1.84:En la fecha se establece que el causante quien es Obispo de la Diócesis de la C. de Mercedes es sindicado como izquierdista,comunista y simpatizante de la subversión.,y opuesto al Proceso Civico Militar.Eval A-1 (ER).-
25.5.84	8403400/15	El quincenario PRESENCIA en su No 141 del 13.5.84 publica sendas cartas del causante y de Mons Orestes NUTI, con motivo de la Semana Santa.Las afirmaciones hechas por ambos evidencian una postura favorable a la desproscripción total de hombres y partidos, así como una amplia amnistía. Eval:A-1 (OO)

FECHA	DOCUMENTOS	ANTECEDENTES A REGISTRAR
		132376 F-12
20.6.84	8404132/06	13.6.84: Se establece que se manifestó partidario de reanudar el diálogo, afirmando que los intereses personales o de grupo, no se pueden defender a cualquier precio y se deben posponer en beneficio del bien común de la Nación. Eval.A-1 (SI)
21.6.84	8403731/13	16.5.84: Viajó a Bs.As., dondeparticipó de la celebración de las Bodas de Plata Episcopales del Obispo autoexiliado Marcelo MENDIHARAT, en la Basílica de Luján. Eval.A-1 (SI)
3.7.84	8404382/19	18.6.84 - En la fecha se establece que realizó declaraciones en las que señaló que "el marxismo es un mal compañero de camino, lo que se puede comprobar viendo lo que ocurre en Cuba y Nicaragua..." Mas adelante expresó " un cristiano no puede ser marxista ... son marcos incompatibles..." Refiriéndose a la situación del Pbro POSADAS señaló que hubiera preferido que no le dieran permiso para actuar en política. "ya que el pastor debe servir a los Blancos, colorados y cívicos, a todos los partidos que sean rehabilitados por igual" Eval:A-2 (CO)

MICROFILMADO 10 JUL. 1984

[illegible]VICIO DE INTELIGENCIA
División I
(Seguridad)

MINISTERIO DE DEFENSA NACIONAL
SERVICIO DE INFORMACION DE DEFENSA
M/F
132377-3 29

Sección
Act. Ant. Nac.
Ficha N° ~~0837~~

Nombres y Apellidos: RUBIO DECUADRA Beltrán Florentino

Fecha de Nacimiento: 16 de Octubre de 1924 en la 4a.Secc.de Rocha

Lugar de Nacimiento: Uruguay
(País - Ciudad o Localidad - etc.)

Cred. Civ.: Serie EDC 4690 N.° Ced. Identidad: 7749(Rocha)

Otros documentos: No.468.111 de Montevideo.-
(Pasaporte - Libreta Enrolam. - etc.)

Foto

Domicilio: Montevideo (Ciudad o Localidad) Havre (Calle) 1935 (N.°) (Telef.)

Filiación
- Edad Aparente ..... Color del Cutis .....
- Color del Cabello ..... Estatura Aproximada .....
- Complexión ..... Aspecto Social .....
- Señas particulares .....

Ficha confeccionada en Montevideo el 17 de enero de 1964.-

132377

ACTIVIDADES

(1) Laborales: Profesión Arquitecto Lugar de trabajo .....

Cargo ..... Antigüedad .....

Otras Actividades .....

(2) Políticas: Ideología Unión Popular Actuación .....

Antecedentes Firmante de un manifiesto de la Unión Popular. Marcha del 23-XI-962.- B-75-(1)-D-27.-

Antecedentes familiares .....

(3) Sociales: Estado Civil Casado Religión ..... Figuración .....

Grado Instrucción ..... Lugares que frecuenta .....

(4) Económicas: Situación ..... Capital aprox. ..... Vehiculo ..... marca y N.o

Otros datos .....

Datos Complementarios .....

Apreciación Personal Gral. .....

Cónyuge: Gloria Iris BURGOS BARBOZA de RUBIO DECUADRA con antecedentes en este Servicio.
Padres: Florentino José y Délfica.-

FICHA COMPLEMENTARIA

132377

Documento Nº	Fecha	Origen	ANTECEDENTES
	9-IV-73	D.647	-Figura en una lista de Trabajadores de la Enseñanza Industrial y Agraria donde se hace un llamamiento a incorporarse al Frente Amplio.- (NU) Eval FB-2
	1963		Jefe de 3a. en el Serv.Geográfico Militar.-
	1969		-Se retiró como Alférez (Bf) el 1-VI-1969.-
	22.10.74	Doc.2734 (Ev. B-2)	- Figura en una nómina de adherentes al Frente Amplio del Comité de Trabajadores de la Enseñanza Industrial y Agraria.-(OO)

MICROFILMADO 10 JUL. 1984

SERVICIO DE INFORMACION
DE DEFENSA
Dep. 1

132378-1 Confeccionado el 22.9.73

VARIOS

FOTO

Apellidos RUBIO

Nombres Carlos Alberto

Fecha de Nacimiento

Lugar de Nacimiento

Est. Civil

Cred. Cívica Céd. Identidad

Otros Documentos

Ocupación

Padre

Madre

Domicilio Canelones 2671 Ciudad

Otros datos

FICHA COMPLEMENTARIA

DOCUMENTO		132378 ANTECEDENTES
FECHA	ORIGEN	
12.6.72	Doc. 1446	Recibe correspondencia de Checoslovaquia.-qq-.

MICROFILMADO 10 JUL. 1984

MINISTERIO DE DEFENSA NACIONAL
S. I. D.

132379-9

Dep. 1 Secc. I
Sub-Secc. A/N
Ficha Nro. ..... Confec. 11/8/72

RUBIO de CUBUCHET (Apellidos) Carlota (Nombres)

DOCUMENTOS: C/C. ..... (Serie / Nro.) C/I. ..... (Nro. / Dpto.)

OTROS DOC. ..... (Pasaporte / Lib. Enrol. / etc.)

NACIMIENTO: ..... (Fecha / Lugar)

DOMICILIO: U. Barreiro 361.- (Calle / Nro. / Teléf.) (Florida) (Ciudad o Localidad)

PROFESION U OCUPACION: .....

LUGAR: ..... CARGO: .....

IDEOLOGIA POLITICA: Comunista CLASIFICACION: .....

DATOS COMPLEMENTARIOS: ..... (Est. Civil / Conyuge / Hijos)

..... (Otros familiares)

Fecha	Documentos	132379 ANTECEDENTES A REGISTRAR
11/8/72	D.1256	Figura como afiliado al Partido Comunista Y Izquierdizta de la ciudad de Florida.- (MM)

MICROFILMADO 10 JUL. 1984

VARIOS

JUNTA DE COMANDANTES EN JEFE

S. I. D.

DEP. I SECC. 1

132360-7 SECC. A/N

FICHA Nº ..... CONFEC 3-5-82

RUBIO DA COSTA — Apellidos

Coradino — Nombres

DOCUMENTOS: C/C ..... Nº ..... Dpto. C/I. ..... Serie ..... Nº

OTROS DOC. ..... Pasaporte ..... Lí. Enrol ..... etc.

NACIMIENTO: ..... Fecha ..... Lugar

DOMICILIO: ..... Calle ..... Nº ..... Teléf. ..... Ciudad o Localidad

PROFESION U OCUPACION: .....

LUGAR: ..... CARGO: .....

IDEOLOGIA POLITICA: ..... CLASIFICACION: .....

DATOS COMPLEMENTARIOS: ..... Est. Civil ..... Cónyuge ..... Hijos

..... Otros familiares

FECHA	DOCUMENTOS	132380 ANTECEDENTES A REGISTRAR
06.10.81	D. 8457	-Integrante al 8/10/73 de Logia Masónica "HIRAM UNION - JULIO BASTOS". Evaluación: A-2 . (VL) (LA).-Indica ( ) ( ) ( ) ( ) ( ).

MICROFILMADO 10 JUL. 1984

Imp. Nacional 1933/79

JUNTA DE COMANDANTES EN JEFE

S. I. D.

132381-5

Dep. 1 Secc. 1

Sub Secc. A/N

Ficha Nro. ..... Confec. 11.3.76

RUBIO David

Apellidos Nombres

DOCUMENTOS: C/C ..... C/I. .....

Serie Nro. Nro. Dpto.

OTROS DOC. .....

Pasaporte Lib. Enrol. etc.

NACIMIENTO: .....

Fecha Lugar

DOMICILIO: .....

Calle Nro. Teléf. Ciudad o Localidad

PROFESION U OCUPACION: .....

LUGAR: ..... CARGO: .....

IDEOLOGIA POLITICA: ..... CLASIFICACION: .....

DATOS COMPLEMENTARIOS: .....

Est. Civil Cónyuge Hijos

[redacted]

Otros familiares

FJ2

Fecha	Documentos	132381 ANTECEDENTES A REGISTRAR
19.2.76.	Doc.0227.	-El Secretario Político de la U.J.C, realizo una reunión clandestina en el domicilio del mencionado, donde asistieron,Secretarios políticos,Mdeo,Salto,Paysandú,Tacuarembó y Colonia. Eval: A - 2 .(Y).

MICROFILMADO 10 JUL. 1984

VARIOS

F4

JUNTA DE COMANDANTES EN JEFE

S. I. D.

DEP. I SECC. I

132382-3 SUB SECC. A/N

FICHA Nº ..... CONFEC. 24.5.82

RUBIO — Apellidos

Diego — Nombres

DOCUMENTOS: C/C ..... (Nº / Dpto.) C/I. ..... (Serie / Nº)

OTROS DOC. ..... (Pasaporte / Lí. Enrol / etc.)

NACIMIENTO: ..... (Fecha / Lugar)

DOMICILIO: ..... (Calle / Nº / Teléf. / Ciudad o Localidad)

PROFESION U OCUPACION: .....

LUGAR: ..... CARGO: .....

IDEOLOGIA POLITICA: ..... CLASIFICACION: .....

DATOS COMPLEMENTARIOS: ..... (Est. Civil / Cónyuge / Hijos)

..... Otros familiares

FECHA	DOCUMENTOS	132382 ANTECEDENTES A REGISTRAR
11.05.82	D.14635	-Vocal de la Federación Rural del Uruguay por el período 1981-1982. Evaluación: A-1 . (VL).-Indica ( ) ( )
31.5.82	D.15429	Integra el Consejo Directivo de la F.R.U.,en calidad de titular,para el período 1982-1984.- Prensa"El País"(AD).-
10.6.82	D.15796	"La Mañana"8.6.82/Integra el Consejo Directivo de la F.R.U en calidad de Vocal,para el período 1982-1983.- (AD).-
5.3.83	D.543/80	-Vocal de la Federación Rural del Uruguay por el período 1980/1981. Evaluación:A-1.(VE)

MICROFILMADO 10 JUL. 1984

Imp. Nacional 1933/79

JUNTA DE COMANDANTES EN JEFE 132387-1

S. I. D.

Sub Secc. A/N

Ficha Nº ..... Confec. .....

Rosse — Apellidos

Guillermo — Nombres

No se ubicó Carátula

DOCUMENTOS: C/C ..... Serie ..... Nº ..... C/I. ..... Nº ..... Dpto.

OTROS DOC. ..... Pasaporte ..... Lib. Enrol. ..... etc.

NACIMIENTO: ..... Fecha ..... Lugar

DOMICILIO: ..... Calle ..... Nº ..... Ciudad o Localidad

MICROFILMADO
0 JUL. 1984

PROFESION U OCUPACION: .....

LUGAR: ..... CARGO: .....

IDEOLOGIA POLITICA: ..... CLASIFICACION: .....

DATOS COMPLEMENTARIOS: ..... Cónyuge ..... Est. Civil ..... Hijos

..... Otros familiares

FS1

JUNTA DE COMANDANTES EN JEFE 1323849

S. I. D.

Dep. I Secc. I

Sub Secc. A/N

Ficha Nº ..... Confec. .....

Rossy Isabel

Apellidos Nombres

Falta ficha confirmada

DOCUMENTOS: C/C ..... C/I. .....

Serie Nº Nº Dpto.

OTROS DOC. .....

Pasaporte Lib. Enrol. etc.

NACIMIENTO: .....

Fecha Lugar

DOMICILIO: .....

Calle Nº Teléf. Ciudad o Localidad

MICROFILMADO 10 JUL. 1984

PROFESION U OCUPACION: .....

LUGAR: ..... CARGO: .....

IDEOLOGIA POLITICA: ..... CLASIFICACION: .....

DATOS COMPLEMENTARIOS: .....

Cónyuge Est. Civil Hijos

.....

Otros familiares

MINISTERIO DE DEFENSA NACIONAL
S. I. D.

132385-6

10 MAYO 1975

Dep. I Sec. J

Sub - Secc. G

Ficha Nro. ____ Confec.

ROSSELLI FRIERI — Apellidos
Carlos Osvaldo — Nombres

DOCUMENTOS: C/C ____ Serie ____ Nro. C/I 1.556.565 Nro. Dpto.

OTROS DOC. Reg. Fotográfico Nº 2.991.193 Pasaporte Lib. Enrol. etc.

NACIMIENTO: 27 de junio de 1944 Fecha 1ra.Sec. Jud. de Lugar Florida

DOMICILIO: Felipe Sanguinetti Nº 2632 Calle Nro. Teléf. Ciudad o Localidad

PROFESION U OCUPACION: Funcionario

LUGAR: CO.NA.PRO.LE. CARGO: Vocal

IDEOLOGIA POLITICA: ____ CLASIFICACION: ____

DATOS COMPLEMENTARIOS: Est. Civil [redacted] Conyuge Hijos

Hijo de Alberto Miguel y Yolanda
Otros familiares

Fecha	Documentos	132385 ANTECEDENTES A REGISTRAR
2.7.74	Doc. 1607 (Ev. A-1)	- Figura en una relación de integrantes del Consejo Directivo de la Asociación de Obreros y Empleados de CO.NA.PRO.LE..- Esta Asociación está representada ideológicamente por todas las tendencias izquierdistas. En su Mayoría el Consejo Directivo responde a la Unión Popular y P.D.C., siendo minoría el comunismo.- La CO.NA.PRO.LE. no está afiliada a la ex-C.N.T..-(OO)

MICROFILMADO 10 JUL. 1984

JUNTA DE COMANDANTES EN JEFE 132388-4

S. I. D.

Dep. I Secc. I

Sub Secc. A/N

Ficha Nº ..... Confec. .....

ROVEGNO APELLANIZ — Apellidos

JORGE L. — Nombres

NO SE UBICO FICHA. CARPETA

DOCUMENTOS: C/C ..... Serie ..... Nº ..... C/I. ..... Nº ..... Dpto.

OTROS DOC. ..... Pasaporte ..... Lib. Enrol. ..... etc.

NACIMIENTO: ..... Fecha ..... Lugar

DOMICILIO: ..... Calle ..... Nº ..... Teléf. ..... Ciudad o Localidad

PROFESION U OCUPACION: .....

MICROFILMADO

10 JUL. 1984

LUGAR: ..... CARGO: .....

IDEOLOGIA POLITICA: ..... CLASIFICACION: .....

DATOS COMPLEMENTARIOS: ..... Est. Civil ..... Cónyuge ..... Hijos

..... Otros familiares

VARIOS

JUNTA DE COMANDANTES EN JEFE
S. I. D.

132387-2

Dep. I Secc. I
Sub. Secc. A/N
Ficha N.º ..... Confec 16.7.82

ROVIDU ALBA (Apellidos) Ramón Carlos (Nombres)

DOCUMENTOS: C/C ..... (Serie / N.º) C/I. ..... (N.º / Dpto.)

OTROS DOC. ..... (Pasaporte / Lib. Enrol. / etc.)

NACIMIENTO: ..... (Fecha / Lugar)

DOMICILIO: ..... (Calle / N.º / Teléf. / Ciudad o Localidad)

PROFESION U OCUPACION: .....

LUGAR: ..... CARGO: .....

IDEOLOGIA POLITICA: ..... CLASIFICACION: .....

DATOS COMPLEMENTARIOS: ..... (Est.Civil / Cónyuge / Hijos)

..... (Otros familiares)

171075

Fecha	Documentos	132387 ANTECEDENTES A REGISTRAR	F32
08.07.82	16.626	Figura como Secretario de Actas de la Sociedad de Fomento de Palmitas, ciudad de Mercedes. Eval.: B-2 Indica ( ) ( ) ( ).(VL) (LA).-	

MICROFILMADO 10 JUL 1984

FS1

JUNTA DE COMANDANTES EN JEFE 132388-0

S. I. D.

Dep. I Secc. I

Sub Secc. A/N

Ficha Nº ..... Confec. .....

Rovira — Apellidos

Mª del Carmen — Nombres

No se ubico carátula

DOCUMENTOS: C/C ..... Serie ..... Nº ..... C/I. ..... Nº ..... Dpto.

OTROS DOC. ..... Pasaporte ..... Lib. Enrol. ..... etc.

NACIMIENTO: ..... Fecha ..... Lu[illegible]

DOMICILIO: ..... Calle ..... Nº ..... Teléf. ..... Ciudad o Localidad

MICROFILMADO 10 JUL. 1984

PROFESION U OCUPACION: .....

LUGAR: ..... CARGO: .....

IDEOLOGIA POLITICA: ..... CLASIFICACION: .....

DATOS COMPLEMENTARIOS: ..... Cónyuge ..... Est. Civil ..... Hijos

..... Otros familiares

Al comprobarse desaparición de la ficha se procede a confeccionar otra nueva.-

SERVICIO DE INFORMACION DE DEFENSA

Dep. 1

132389-F

ANTI-NACIONAL

Confeccionado el 14.4.75

XXXXXXXX

FOTO

Apellidos ROWINSKI RIVERO(1)

Nombres Gerardo

Fecha de Nacimiento

Lugar de Nacimiento

Est. Civil

Cred Civica Céd. Identidad

Otros Documentos

Ocupación Maestro

Padre

Madre

Domicilio Ciudad

Otros datos

[redacted]

Imp. CHIESA Hnos. Ltda. 10.000 - 12 - 73

FICHA COMPLEMENTARIA

DOCUMENTO		ANTECEDENTES
Fecha	Origen	132389
25.9.73	3483	Maestro de la Escuela 167"Shangrila", en el acto de conmemoración de nuestra independencia, esta persona hizo leer a una alumna un poema de José Martí, poema este que nada tiene que ver con la fecha aludida y es de carácter netamente subversivo.-(G)(Ev. B2)
20/9/978	D.1175 PEI Ind.1	-Figura en una nómina de Docentes de Enseñanza Primaria afiliados al Partido Comunista del Uruguay.No. afiliado:40977.Eval.A-1.(P).-
8.5.83	26067/83	-20.4.83-Figura en una nómina de integrantes del Partido Comunista Uruguayo en Convergencia Democrática Uruguaya.Eval A-1 (V) Pag.21
20.6.83	27076/83 Pág.009/013	- 04.11.82 - En información actualizada a la fecha por el SID, indica idem doc. 26067/83.- Eval: A-2.- (AA).-

MINISTERIO DE DEFENSA NACIONAL

S. I. D.

132389

Dep. I Secc. I

Sub - Secc. G

Ficha Nro. ____ Confec. ____

ROWINSKI
Apellidos

GERARDO
Nombres

DOCUMENTOS: C/C. ____ Serie ____ Nro. ____ C/I. ____ Nro. ____ Dpto. ____

OTROS DOC. ____ Pasaporte ____ Lib. Enrol. ____ etc. ____

NACIMIENTO: ____ Fecha ____ Lugar ____

DOMICILIO: ____ Calle ____ Nro. ____ Teléf. ____ Shangrilá Ciudad o Localidad

PROFESION U OCUPACION: ____

LUGAR: ____ CARGO: ____

IDEOLOGIA POLITICA: ____ CLASIFICACION: Dirigente

DATOS COMPLEMENTARIOS: ____ Est. Civil ____ Conyuge ____ Hijos ____

____ Otros familiares

Fecha	Documentos	132389 ANTECEDENTES A REGISTRAR
3.7.75	842 Ev.A-1.	**Integrante de la Comisión Directiva del Sindicato Movimiento Coordinador del Magisterio de Montevideo.(E).-**
24.10.80 Cons. de Infor.	Do.0604 DNII	-MARZO- Día 28 al 4:- Canadá: Se realizó en este país una SEMANA DE SOLIDARIDAD CON LOS HERMANOS URUGUAYOS, auspiciada por el Committe on Human Right in Latin American de la Inter Church(Iglesia). Entre los oradores de dicha semana se encontraba el causante (miembro del P.C.), conjuntamente con Juan FERREIRA SIERRA y Martín WEDNESDAY.(DD)

MICROFILMADO

10 JUL. 1984

Ficha Nº ..... Confec. .....

Iwonsky Doinser — Apellidos

Salomón — Nombres

NO SE UBICO CARATULA

DOCUMENTOS: C/C ..... Serie ..... Nº ..... C/I. ..... Nº ..... Dpto. .....

OTROS DOC. ..... Pasaporte ..... Lib. Enrol. ..... etc. .....

NACIMIENTO: ..... Fecha ..... Lugar .....

DOMICILIO: ..... Calle ..... Teléf. ..... Ciudad o Localidad .....

MICROFILMADO

10 JUL. 1984

PROFESION U OCUPACION: .....

LUGAR: ..... CARGO: .....

IDEOLOGIA POLITICA: ..... CLASIFICACION: .....

DATOS COMPLEMENTARIOS: ..... Est. Civil ..... Cónyuge ..... Hijos .....

..... Otros familiares

F31

JUNTA DE COMANDANTES EN JEFE 132391-4
S. I. D.

Dep. I Secc. I
Sub Secc. A/N
Ficha Nro. ____ Confec. ____

RUBIO PEREZ — Apellidos
LICIO HIGINIO — Nombres

NO DE UBICO CARATULA

DOCUMENTOS: C/C ..... Serie ..... Nro. ..... C/I. ..... Nro. ..... Dpto.

OTROS DOC. ..... Pasaporte ..... Lib. Enrol. ..... etc.

NACIMIENTO: ..... Fecha ..... Lugar

DOMICILIO: ..... Calle ..... Teléf. ..... Ciudad o Localidad

MICROFILMADO 10 JUL. 1984

PROFESION U OCUPACION: .....

LUGAR: ..... CARGO: .....

IDEOLOGIA POLITICA: ..... CLASIFICACION: .....

DATOS COMPLEMENTARIOS: ..... Est. Civil ..... Cónyuge ..... Hijos

..... Otros familiares

S. I. D.

Sub Secc. A/N

Ficha Nro. _____ Confec. _____

RUBIO — Apellidos

RAFAEL — Nombres

NO SE UBICO CARATULA

DOCUMENTOS: C/C ..... Serie ..... Nro. ..... C/I. ..... Nro. ..... Dpto.

OTROS DOC. ..... Pasaporte ..... Lib. Enrol. ..... etc.

NACIMIENTO: ..... Fecha ..... Lugar

DOMICILIO: ..... Calle ..... Nro. ..... Teléf. ..... Ciudad o Localidad

MICROFILMADO
10 JUL 1984

PROFESION U OCUPACION: .....

LUGAR: ..... CARGO: .....

IDEOLOGIA POLITICA: ..... CLASIFICACION: .....

DATOS COMPLEMENTARIOS: ..... Est. Civil ..... Cónyuge ..... Hijos

..... Otros familiares

DOCUMENTOS: C/C ..... C/I. .....
Serie Nº Nº Dpto.

OTROS DOC. .....
Pasaporte Lib. Enrol. etc.

NACIMIENTO: .....
Fecha Lugar

DOMICILIO: ..... MICROFILMADO 10 JUL. 1984 .....
Calle Nº Teléf. Ciudad o Localidad

PROFESION U OCUPACION: .....

LUGAR: ..... CARGO: .....

IDEOLOGIA POLITICA: ..... CLASIFICACION: .....

DATOS COMPLEMENTARIOS: .....
Est. Civil Cónyuge Hijos

.....
Otros familiares

DE DEFENSA

12394-8

Dep. 1

Confeccionado el 11 de Diciembre de 1969.

VARIOS

FOTO

Apellidos RUEGGER ROBINSON(1).

Nombres Gustavo Adolfo

Fecha de Nacimiento Montevideo, 35 años de edad en 3/365 (2)

Lugar de Nacimiento

Est. Civil Casado.

Cred. Cívica: Bl... 944[illegible]. Céd. Identidad 434.972 (3)

Otros Documentos [illegible].271.218.

Ocupación Periodista Locutor de TV(4)

Padre

Madre

Domicilio Br.Artigas 34[illegible]. Ciudad

Otros datos: [illegible]

FICHA COMPLEMENTARIA Fs 2

DOCUMENTO		132394 ANTECEDENTES
Fecha	Origen	
9/X/68	B.79-D.160 110	- Director del Programa de TV "Alta corte de Preguntas", conjuntamente con Jorge Luis ORSTEIN.-
27/3/76	Doc.0446	- En un programa radial que difunde por CX 22 Radio Universal, propagó una noticia sobre el desarrollo del Curso de Enfermería que no se ajusta a la verdad. Cuando la Directora de dicho curso se le apersona para señalarle dicha irregularidad es descortesmente recibida por el periodista de referencia.-(0) Sin evaluar
		23/7/79-Se contestó Mem.(A) Nº 1054/79 del ESMACO.-(U)
		19/X/79- Se contestó Mem. de Personas de Radio y TV. (U)
		15.6.81-MEMO(A)Nº 1957/80-DPTO.II(E-2)/E.M.E.-qq-.
1965		Secretario de la Comisión Directiva de la Asociación de Locutores y Animadores de T.V.-
23/12/76	Doc.1582	27.02.965-Según Marcha del 4/2/965 , pag 12 firma un artículo: Ecrias de aquí y allá", "AELANTICO, a ocho dias" MARCHA del 19/2/65. segunda seccion pag 7: Firma los siguientes articulos: "A la busqueda del escenario perdido" y "si la murga se ríe, uno se debe reir".

.../

FECHA	DOCUMENTOS	ANTECEDENTES A REGISTRAR Gustavo Adolfo RODRIGUEZ 132304	F.3

///...
integra la mesa directiva de la ALYATU, participando en la conferencia de prensa brindada por la organización el día 3/6/965, con el fin de imponer de su reciente constitucion y de sus fines, ver al respecto EL POPULAR del 4/6/965 que adjunta una foto del momento.- EPOCA del 5/6/965 , pag, 9 contesta a un reportaje que le hiciera EPOCA y en el cual se hace referencia a un posible pacto entre blancos y colorados.- El mismo expresa que sería una magnifica solución pero entiende que existen grandes diferencias que separan a los distintos grupos políticos. Secretario General de ALYUTU en el año 1965 en tal calidad suscribe el comunicado que publica el diario EL POPULAR del 22/7/965 , y donde se impugnan afirmaciones de su similar argentina (SIL), publicada en EL DEBATE del 4/7/965.-
19.2.973: Publica una carta en la Seccion "Carta de los lectores" del semanario MARCHA de fecha 2/2/973, presumiblemente en contestación a una anterior de Hugo ALFARO, y en la cual luego de hacer un analisis de dificultades que tuvo ultimamente en sus programas derivados por utilizar en alguno de los mismos al Padre ASIAIN y al Pastor CASTRO, intenta justificar su posición politica "tercerista". 24/1/975 Semanario Marcha de fecha 25/9/970 pag 3 se publica en una nota en la cual el titular establece "de la forma intempestiva y descortésn en que su programa "Buenas noches con usted", fue levantado de la programación del canal 5 por decision de la Comisión Directiva del BODRE, preocupada por la presencia en el mismo del Padre ASIAIN y el pastor Castro" Critica duramente la conducta de la mayoría directiva,

FECHA	DOCUMENTOS	132394 ANTECEDENTES A REGISTRAR Fs.4
		en relación a los motivos por los cuales se dispuso el cese de su audición. 3/3/976 Eleva al Sr. Director de la DNII copia de la carta enviada por él al Sr. Jefe de OCOA, con fecha 10.2.76, en la que explica que su vinculación con la Agencia MUNDUS [illegible] es de carácter puramente contractual, estando vinculado a esa agencia por motivos profesionales y por intermedio de la gremial de actores (S.U.A.), por el cual colaboran agregando que la Agencia les debía a su esposa Sara OTERMIN y a él determinada suma de dinero, que al enterarse que esa empresa era una de las fachadas del comunismo, hace esta declaración por si aparecían papeles que hicieran figurar sus nombres creando mal entendidos según su expresión. 4/8/976-Según Informe del D-2 del 28/4/976, destinatario de material literario de tendencia izquierdista desde Rusia (NOTICIAS URSS). Redactor de "MUNDO COLOR". Indice del (1) al (3) (GG)
		23.7.79-Se contestó Mem(A) Nro.1054/79 del ESMACO (U)
		15.6.81-Se contestó Memo(A) Nro.1357/80 Dpto.II(E-2)EME.QQ.
9.XI.68	75/1843	-Designado Presidente de Teatros Municipales.

FECHA	DOCUMENTOS	NOTICIA
		132394
18.XI.68	75/1352	-Dirige una carta al Intendente Herrera [illegible] no aceptar el cargo de Director G. L. de teatros Municipales. 23.7.79-[illegible] (A) Pro. 1014/79 [illegible] (u)
01/7/[illegible]	----------	-[illegible] (A)[illegible]/80 [illegible] (J).
27. [illegible]	[illegible]	-[illegible] 07.12.7[illegible] [illegible] 13.12.79-Informa que el titular fue observado por "preguntas inoportunas" en torno al programa electoral (Boletín clandestino Subversivo"Desde Uruguay", 20, 2da.quincena/79 (PS).
15/X/81	- - - - -	Memo.(A) Nº 1946/81 al Dpto.II/E.M.E.-(PP).-
31.1.83	- - - -	Memo.(A) Nº 185/83 al C-2/ES.MA.CO.-(PP).-
13.5.83	2[illegible]120/44	21.4.83. En la fecha se establece que recibe material literario desde Rusia. En otro orden de cosas se destaca que desempeña funciones en el Instituto de Filosofía Ciencias y Letras. Eval.A-2.([illegible]E)

FECHA	DOCUMENTOS	132394 ANTECEDENTES A REGISTRAR F3b
10.08.	D.[illegible].160.	Director del Programa de TV."ALTA CORTE DE PREGUNTAS" conjuntamente con José Luis Chilia.
27.3.76.	D.04446.	En un programa radial que difunde por CX 22 Radio Universal propaló una noticia sobre el desarrollo del Curso de Enfermería que no se ajusta a la verdad.Cuando la directora de dicho curso se le presentó para señalarle dicha irregularidad en declaraciones recibida por el periodista de referencia.Sin evaluar. Documentación Dpto.I.SID..
Agosto 1978.		Concurrió a la Conferencia Regional de F.A.O en Montevideo como periodista acreditado Por Canal 12.

C. Civ. BAA 9441 (1)

Paseporte Nº 271.218(1);

Gremio a que pertenece Locutores

//guaya.-ALYATU.-

Organización Asociación de Locutores y Animadores de la Televisión Uru-//

Domicilio Bvar.Gral.Artigas Nº 344(en 1978)(1)

Datos personales Nacido en Montevideo.- De 35 años de edad (Setiembre/965) Casado con Amalia Sara OTERMIN DOCAMPO.-(1)

(1) Ext.del Cuest.de Pasaporte Nº 0649/978.-afs.-

15294

OBSERVACIONES

F. 810-19,000-5-44

"Marcha" de 4/II/965-pàg.12:- El causante firma un artículo,titulado :- "Ferias de aquí y allà" "ATLANTICO :- a ocho dias".-lac.- "Marcha" de 19/II/965-Segunda Sección-pág.7- y pág.11:- El causante,firma los siguientes artículos:-"A la búsqueda del escenario perdido" y "Y si la murga se ríe, uno se debe reír",respectivamente.-lac.-Integra la Mesa Directiva de la ALYATU,participando en la conferencia de prensa brindada por la organizaciòn el dia 3/6/65 con el fin de informar de su reciente constituciòn y de sus fines; ver al respecto "El Popular" del 4/6/65 que adjunta una foto del momento.-rmc-"Epoca" de 5/VI/965-pág.9:- El causante contesta a un reportaje que le hiciera "Epoca" y en el cual se hace referencias a un posible pacto entre blancos y colorados.- El mismo expresa que sería una magnifica solución,pero entiende que existen grandes diferencias que separan a los / distintos grupos políticos.-lac.- Secretario General de ALYATU//

OBSERVACIONES

F. 210 C-2.000-7-59

//en el año 1965; en tal calidad suscribe el comunicado que publica el diario "El Popular" del 22/7/965, y donde se impugnan afirmaciones de su similiar argentina (SAL) publicada en "El Debate" del 4/7/965.-wrl.-

19/2/973:- Publica una carta en la sección "Cartas de los Lectores"del semanario "Marcha" de fecha 2/2/973, presumiblemente en contestación a una anterior de Hugo Alfaro, y en la cual luego de hacer un análisis de dificultades que tuvo últimamente en sus programas, derivados por utilizar en alguno de los mismos al padre Asiáin y al pastor Castro, intenta justificar su posición política "tercerista".-apm.-

24/I/975:-Semanario "Marcha" de fecha 25/IX/970-pág.3:-Se publica una Nota en la cual el causante establece,"de la forma intempestiva y descortés en que su programa "Buenas noches con usted" fué levantado de la programación de Canal 5 por decisión de la Comisión Directiva del SODRE,preo

F 310

OBSERVACIONES

cupada por la presencia en el mismo del Padre Justo Asiaín y del Pastor Emilio Castro".Critica duramente la conducta de la mencionada Directiva,en relación a los motivos por los cuales se dispuso el cese de su audición,lac 8/3/976: Lleva al Sr. Director de la DNII,copia de la carta enviada por él al Sr. Jefe de OCOA,Cnel Julio González,con fecha 10/2/976, en la que explica que su vinculación con la Agencia HUNDUS PUBLICIDAD, es de carácter puramente contractual, estado vinculado a esa Agencia por actividad profesionales y por intermedio de la gremial de actores (SUA),medio por el cual cobraban, agregando que la Agencia les debía a su esposa Sara Otermin y a él,determinada suma de dinero ; que al enterarse que esa empresa era una de las fachadas del comunismo,hace esta aclaración por si aparecían papeles que hubieran firmado sus nombres creando mal entendidos,según su expresión.-Asunto S-2-3-4.-dacm.- ...///

RUEGGER RODRIGUEZ : Gustavo Adolfo.- (3) F 11

OBSERVACIONES F. 210 - 10.000 - XI | 71

152394

.../// 4/8/976.- Según Informe del D-2 del 28/4/976, se establece que recibe material literario desde Rusia (NOTICIAS URSS).- Ver ASUNTO 2-4-6-58.- mle.- 10/5/977.- Inf p r Mem.No.1768 al D-2 (Gremiales).-cch.-30/V/977:-E-2:-2290/977.-jhc.- 13/6/77: Integra la plana de periodistas del noticiero de Canal 12, TELEMUNDO. Ver Informe de Prensa 126/977 P-1 del 28/5/77.-fps.- 13/6/77: Se establece que dirige el programa radial EN FAMILIA, que se emite diariamente por Radio UNIVERSAL, a partir de las 14 horas. Ver Informe de Prensa 127/77 P-4, del 29/5/77.-fps.- 15/6/77: Participa en un seminario sobre LA COMUNICACION AL SERVICIO DE LA BIBLIOTECA, organizado por la biblioteca ARTIGAS-WASHINGTON. Ver Informe de Prensa 131/77 P-2, del 2/6/77.-fps.- 18/6/77: Es mencionado en un artículo periodístico sobre las personalidades más salientes de nuestra Televisión, titulado LA TV EMPIEZA A LOS 40. Ver Informe de Prensa 136/77 P-3, del 7/6/77.-fps.- 30/6/77: Diri-

MICROFILM - AGOSTO 1977

ge el pre-estreno de la obra COMO HACER EL AMOR EN UNA SOLA LECCION que se presenta en el Teatro EL RELOJ (Galería de las Américas), bajo auspicios de la Comisión de Ayuda al menor de U.I.P. Ver Informe de Prensa 154/77 P-3, del 25/6/77.-fps.- 12/7/77: Se establece que es enviado especial de MUNDOCOLOR, para cubrir toda la información referida a la visita del Presidente Aparicio MENDEZ a Brasil. Ver Informe de Prensa 167/77 P-1, del 8/7/77.-fps.- 15/7/77: Participará en una mesa redonda organizada en la sede de HEBRAICA MACABI sobre la película EL OTRO SR. KLEIN. Ver Informe de Prensa 173/77 P-3, del 14/7/77.-fps.- 18/7/77: Se establece que participará en un festival a beneficio del jugador de Wanderers, Aníbal ALVEZ, a realizarse en el Palacio Peñarol. Ver Informe de Prensa 176/77 P-3, del 17/7/77.-fps.- 15/8/77: Se establece que ejercerá la dirección general de una NOCHE JASIDICA, en la HEBRAICA MACABI. Ver Informe de Prensa 203/77 P-1, del 13/8/77.-fps.-

F5/3

RÜEGGER RODRIGUEZ: Gustavo Adolfo.- HOJA 4.

OBSERVACIONES F. 210 - 3000 - IX | 77

132394

20/10/77: Se establece que integra el Jurado que otorga los premios en el CONCURSO DE TEATROS DEL INTERIOR, en representación de los críticos teatrales. Ver Informe de Prensa 271/77 P-2, de la fecha.-fps.- 7/12/977.- D-1./- 7964/77/cch.- 3/4/78: Según LA MAÑANA del 1/4/78, presentará un acto de inauguración del año lectivo, en HEBRAICA MACABI.-fps.- Según SEMANARIO HEBREO del 30/3/78 p-19, dicta cursos de periodismo en el KOADON TZAVTA de la Asociación Sionista del Uruguay.-fps.- 27/4/78: Según EL DIARIO del 25/4/78 p-6, forma parte de un curso de cultura cinematográfica a realizarse en el INSTITUTO ITALIANO DE CULTURA.-fps 31/5/978:- Con fecha 19 de Mayo de 1978, la Presidencia de la República,Oficina de Comunicaciones;informa que el mismo ha sido acreditado como Periodista ante la Casa de Gobierno.-Ver Asunto 14-2- -16.-ach.-28/6/78.DNIC/3598/

132394

OBSERVACIONES

F. 210 - 3000 - IX | 77

78/mftm.-13/7/78:D-2/4035/78.mfp.- 12/IX/978:Según "Suplemento Argentina 78" del diario "El País" del 11/VI/978, P-9, figura como Periodista del noticiero "TELEMUNDO", de Canal 12.-Ver Inf. de Prensa Nº. 162/978, P-3, del 12/VI/978.-hc.- 18/9/978:- "EL PAIS" de fecha 23/1/978,Pag.1 informa que el mismo integra la recientemente creada institución "CIRCULO DE CRITICOS CINEMATOGRAFICOS de MONTEVIDEO".-Ver Asunto Nro.18- - -8.-ach.- 22/IX/978: Según "La Mañana" del 30/VI/978,P-11, en la fecha disertará sobre el tema "Neorrealismo Italiano", en la sede del Instituto Italiano de Cultura.-Ver Inf. de Prensa Nº. 181/978 P-2, del 30/VI/978.-hc 10/X/978.- Con fecha 27/9/978,realiza tramite de Pasaporte con intención de viajar a EE.UU.,por razones de su trabajo.Ver Cuestionario de Pasaporte Nº 0049/978.-afs.- 13/11/978:.-1/5691.cofe.-10/11/978/E-1/M.6374/978.ea.-

RUEGGER RODRIGUEZ:Gustavo Adolfo.- hoja 5.- E5/5

OBSERVACIONES

F. 210 - 2.000 - 7/78

132394

7/12/78:- Participo en acto realizado en "Cruzada de la Amistad,Canelones 1929(no indica cuando)Inf de Psa 211/7 78. 30/7/78.-lgc.- 10/1/79: Según "El Día" del 8/8/78/p.12 dicta cursos en el Instituto "Alfonso X" sobre el mejoramiento de la personalidad.-(Ver Inf. de Pr nsa Nro.220/78).-abr.- 4/4/979/D-1/M.1863/979.ea.- 14/VI/79:-D-2/5688.-rba.- 19/10/979:P-2.-11.650/979.-jctb.-26/10/979.PRES./M.11907/79ajm

FECHA	DOCUMENTOS	132394 ANTECEDENTES A REGISTRAR
5.7.83	. . . . .	Se hizo fotocopia para Analistas.-(UU)

MICROFILMADO 17SET. 1984

R. 2

SERVICIO DE INFORMACION DE DEFENSA
Dep. I

Sección .....

MINISTERIO DE DEFENSA NACIONAL
SERVICIO DE INFORMACION DE DEFENSA
Ficha Nº 132395-5 confeccionada el 18-IV-966.-

FOTO

Apellidos ROZANER

Nombres R.

Fecha de Nacimiento: .....

Lugar de Nacimiento: .....

Cred. Cív.: ..... Ced. Identidad: .....

Prontuario: ..... F. Censal: .....

Padre: .....

Madre: .....

Domicilio: Democracia 1914 Ciudad: Montevideo

Otros datos (Documentos y señas personales) .....

FICHA COMPLEMENTARIA 132595

Documento			ANTECEDENTES Fs.2
Nº	Fecha	Origen	
	Año 1965	77/148	-Recibe correspondencia desde Rusia.Domicilio:Democracia 1914,Montevideo.-

MICROFILMADO 10 JUL. 1984

SERVICIO DE INTELIGENCIA

Dep. I (Seguridad)

Sección

MINISTERIO DE DEFENSA
SERVICIO DE INT...

Ficha N° ..... confeccionada el [illegible]

132396-3

Foto

Apellidos RUMASSA

Nombres Rosa

Fecha de Nacimiento:

Lugar de Nacimiento:

Cred. Civ.: Ced. Identidad:

Prontuario: F. Censal:

Padre:

Madre:

Domicilio: Ciudad:

Otros datos (Documentos y señas personales)

FICHA COMPLEMENTARIA

Documento			132396-3 Antecedentes
N.º	Fecha	Origen	
[illegible]-75-(1) [illegible]1005.	3.X.64	"ACCION" "EPOCA"	-Firmante de una carta dirigida por "[illegible] de [illegible] jóvenes al Padre Ponce De León y remitida a la prensa para su publicación en la que expresan su solidaridad con la actitud del mencionado Párroco, criticando a las autoridades por la represión de los desórdenes ocurridos en el Aeropuerto Nacional de Carrasco en oportunidad de retirarse del país los integrantes de la representación diplomática Cubana.-

MICROFILMADO 10 JUL. [illegible]

Ficha confeccionada el 20/4/1973.-

132397-1

F.1

MINISTERIO DE DEFENSA NACIONAL
S. I. D.

Dep. 1 Sec. 1
Sub-Secc. A/N
Ficha Nº_____ Confec._____

ROZANO (Apellidos) Carlos (Nombres)

DOCUMENTOS: C/C._____ (Serie / Nro.) C/I._____ (Nro. / Dpto.)

OTROS DOC._____ (Pasaporte / Lib. Enrol. / etc.)

NACIMIENTO:_____ (Fecha / Lugar)

DOMICILIO:_____ (Calle / Nro. / Teléf.) Lavalleja (Ciudad o Localidad)

PROFESION U OCUPACION: Funcionario

LUGAR: Central Telefónica (U.T.E) CARGO: Jefe

IDEOLOGIA POLITICA: Comunista CLASIFICACION:_____

DATOS COMPLEMENTARIOS:_____ (Est. Civil / Cónyuge / Hijos)

_____ (Otros familiares)

132397

Fecha	Documentos	ANTECEDENTES A REGISTRAR F.2
31/7/72	D-2454	-Aparece en una lista de activistas comunistas del departamento de Lavalleja.- Realiza reuniones en la central telefónica del cual es el Jéfe.-(PP).-

MICROFILMADO 10 JUL. 1984

132398-9 Fs. 1

JUNTA DE COMANDANTES EN JEFE

S. I. D.

Dep. I Secc. I

Sub Secc. A/N

Ficha Nro. 20/II/78 Confec.

ROZANO RODRIGUEZ	Ramón
Apellidos	Nombres

DOCUMENTOS: C/C LBB-1233 (Serie / Nro.) C/I. ..... (Nro. / Dpto.)

OTROS DOC. ..... (Pasaporte / Lib. Enrol. / etc.)

NACIMIENTO: 23 años (1971) (Fecha) ..... (Lugar)

DOMICILIO: Pastor entre Bpulevard y Calle 1 (Calle / Nro. / Teléf.) Paysandú (Ciudad o Localidad)

PROFESION U OCUPACION: Cabañero-

LUGAR: Wilde Mawers Hnos. CARGO: .....

IDEOLOGIA POLITICA: ..... CLASIFICACION: .....

DATOS COMPLEMENTARIOS: ..... (Est. Civil / [illegible] / Hijos)

..... (Otros familiares)

132398

Fecha	Documentos	ANTECEDENTES A REGISTRAR Fs. 2
26/5/76	D.0723	-Afiliado al Partido Comunista Nº59337 desde el 21.9.71 Presentado por Julio Piriz.Eval.B-1(K).-

F. C. J. 132398 20/II/78 E 3

Dpto. 1

Apellidos ROZANO RODRIGUEZ

Nombres Ramón

Documentos: AFILIADO AL PARTIDO COMUNISTA Nº59337.

Ant. Secc. A B C D E G V

☐ ☐ ☐ ☐ ☐ ☐ ☐

Secreto

132398 ANTECEDENTES E.4

EDAD: 23 años(1971)

DOMICILIO: Pastor entre Boulevard y Calle 1

Paysandú

PROFESION: Cabañero-Wilde Mawers

DOCUMENTO: LBB-1231

Doc.0723-26/5/76-Eval.B-1(K).-

MICROFILMADO

10 JUL. 1984

SERVICIO DE INFORMACION
DE DEFENSA
Dep. I

132399-f 65.1

..... Sección
Act.. Ant. Nac.
Ficha Nº 140142

Nombres y Apellidos: ROZATTI Luis

Fecha de Nacimiento: .....

Lugar de Nacimiento: .....
(País - Ciudad o Localidad - etc.)

Cred. Cív.: Serie ..... Nº ..... Ced. Identidad: .....

Otros documentos: .....
(Pasaporte — Libreta Enrolam. — etc.)

FOTO

Domicilio: .....
(Ciudad o Localidad) (Calle) Nº Teléf

Filiación

Edad aparente ..... Color del Cutis .....

Color del Cabello ..... Estatura Aproximada .....

Complexión ..... Aspecto Social .....

Señas particulares .....

.....

Ficha confeccionada en Montevideo el 28 de abril de 1967.

Fórm. 1

132399

R.2

ACTIVIDADES

(1) **Laborales:** Profesión Profesor Lugar de trabajo .....

Cargo ..... Antigüedad .....

Otras Actividades .....

.....

(2) **Políticas:** Ideología ..... Actuación .....

Antecedentes .....

Antecedentes familiares .....

(3) **Sociales:** Estado Civil ..... Religión ..... Figuración .....

Grado Instrucción ..... Lugares que frecuenta .....

(4) **Económicas:** Situación ..... Capital aprox. ..... Vehículo .....
marca y Nº

Otros datos .....

Datos Complementarios .....

Apreciación Personal Gral. .....

.....

.....

ROZATTI Luis

FICHA COMPLEMENTARIA 132399

B.3

Documento		ANTECEDENTES
Fecha	Origen	
11/XI/966	B-75 -D-630	Figura en un llamamiento a apoyar al "FRENTE IZ-- QUIERDA DE LIBERACION" y a votar sus listas en las elecciones correspondientes al año en curso, llamamiento éste que es formulado por los trabajadores de la cultura de dicho Frente.

MICROFILMADO 10 JUL. 1984

VARIOS

22.07.82

132400-3

Fs. 1

JUNTA DE COMANDANTES EN JEFE
S. I. D.

Dep. I Secc. I

Sub. Secc. A/N

Ficha N.º ..... Confec. .....

ROZ[illegible] ..... Abraham .....
Apellidos Nombres

DOCUMENTOS: C/C ..... C/I. .....
Serie N.º N.º Dpto.

OTROS DOC. Pas. N.º 235631 .....
Pasaporte Lib. Enrol. etc.

NACIMIENTO: .....
Fecha Lugar

DOMICILIO: .....
Calle N.º Teléf. Ciudad o Localidad

PROFESION U OCUPACION: .....

LUGAR: ..... CARGO: .....

IDEOLOGIA POLITICA: ..... CLASIFICACION: .....

DATOS COMPLEMENTARIOS: .....
Est.Civil Cónyuge Hijos

.....
Otros familiares

Fecha	Documentos	ANTECEDENTES A REGISTRAR 132402
11.05.82	14.680	Debido a síntomas de incapacidad mental, el causante debió interrumpir su viaje destino Tel Aviv en Frankfurt y es asistido provisionalmente en una Clínica de esa Ciudad. El Consulado Uruguayo en Boon, ruega contactar urgentemente a posibles familiares en dirección extraída de su pasaporte: Inca 2392, Montevideo, a fin de resolver si el tutular debe seguir viaje con pasaje en su poder o de lo contrario regresarlo a Montevideo. Eval.: A-1. Indica ( ) ( ) ( ) ( ) (LA) (GM).

MICROFILMADO 10 JUL. 1984

SERVICIO DE INFORMACION
DE DEFENSA
Dep. 1

13240 F1 R1

Confeccionado el 22.4.75

V A R I O S

FOTO

Apellidos ROZEN PERLO (1)

Nombres Victor MARDOQUEO (9)

Fecha de Nacimiento 16.9.928

Lugar de Nacimiento en Montevideo (2)

Est. Civil

Cred Cívica BAB No 21.946 (3) Ced. Identidad 507.370 (4)

Otros Documentos

Ocupación Director del Instituto Hansenianos (Leprosario Médico (5)

Padre Abraham (6) Escalafón de Profesión: AAA/E-04 (10)

Madre Raquel (7)

Domicilio Luis A.de Herrera No 1911 (8) Ciudad

Otros datos

Imp. CHIESA Hnos. Ltda. 10.000 - 12 - 73

FICHA COMPLEMENTARIA 132401

E-2

DOCUMENTO		ANTECEDENTES
Fecha	Origen	
13.1.75	D. 228	Comete atrepello con los internados brindándole malos tratos, además de diversas irregularidades en la administración del Institute. Usufructa para beneficio propio y de su familia una camioneta donada al Institute..qq..
21.10.82 C.H.C.P. No 1488/82 PERMANENCIA DE MONTEVIDEO.-		Indica del 1 al 8. (L).-

MICROFILMADO 10 JUL. 1984

132402-9

SERVICIO DE INFORMACION DE DEFENSA
Dep. I

MINISTERIO DE DEFENSA NACIONAL
SERVICIO DE INFORMACION DE DEFENSA
M / F
Ficha Nº ... confeccionada el 17/XI/1966.-

Sección

FOTO

Apellidos ROZENAS

Nombres Rafael

Fecha de Nacimiento:

Lugar de Nacimiento:

Cred. Cív.: Ced. Identidad:

Prontuario: F. Censal:

Padre:

Madre:

Domicilio: Rfa de Janeiro 3373 (Cerro) Ciudad: Montevideo

Otros datos (Documentos y señas personales)

Fórm. 3

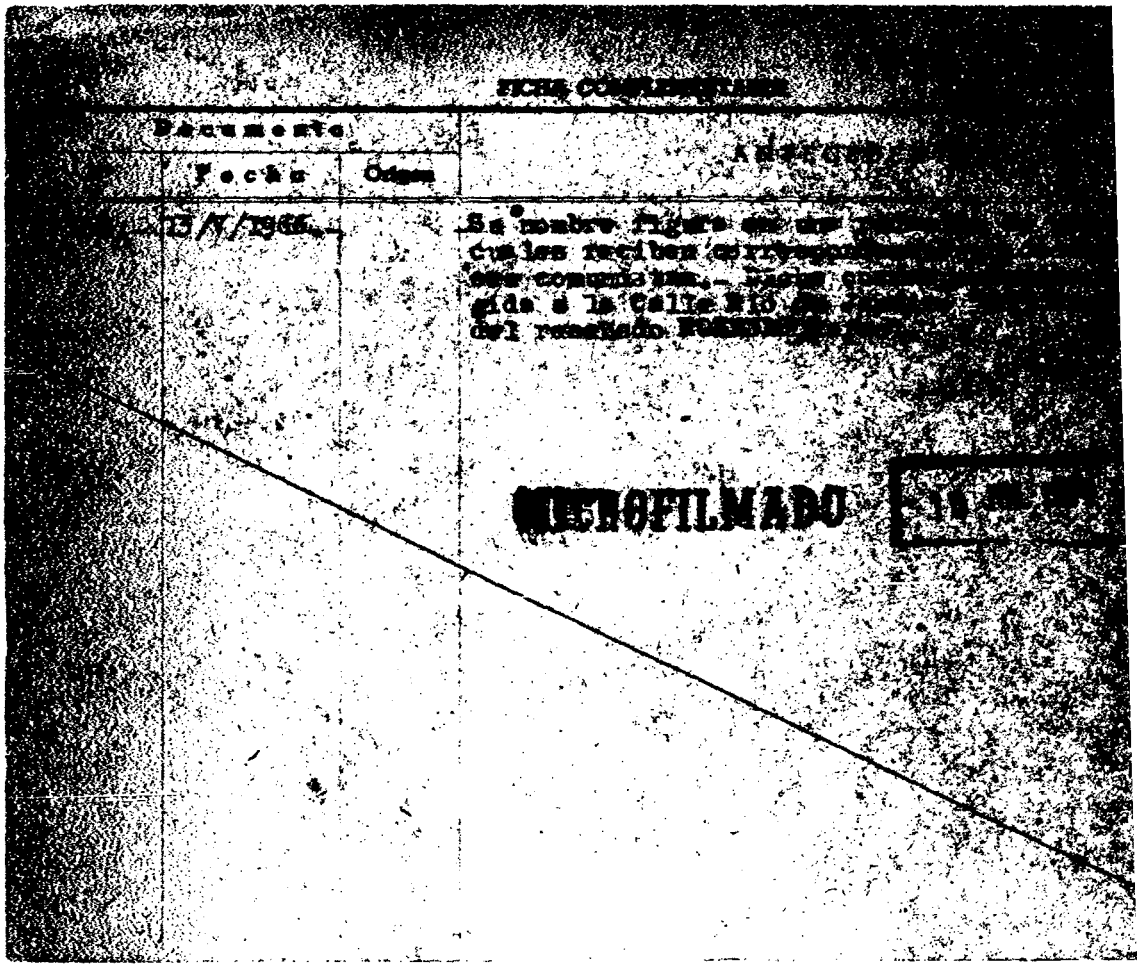
Documento
Fecha
Origen
MICROFILMADO

FICHA CONFECCIONADA EL 25/4/7

P E

MINISTERIO DE DEFENSA NACIONAL
S. I. D.

132403-7 Dep. I Secc. I

Sub-Secc. A/N

Ficha Nro. ..... Confec. .....

RUELLA (Apellidos) Lidia (Nombres)

DOCUMENTOS: C/C. ..... (Serie / Nro.) C/I. ..... (Nro. / Dpto.)

OTROS DOC. ..... (Pasaporte / Lib. Enrol. / etc.)

NACIMIENTO: ..... (Fecha / Lugar)

DOMICILIO: ..... (Calle / Nro. / Teléf.) Nueva Helvecia (Ciudad o Localidad)

PROFESION U OCUPACION: .....

LUGAR: ..... CARGO: .....

IDEOLOGIA POLITICA: ..... CLASIFICACION: .....

DATOS COMPLEMENTARIOS: ..... (Est. Civil) 1;6.71 (Conyuge) (Hijos)

..... (Otros familiares)

93403 Fs. 2

Fecha	Documentos	ANTECEDENTES A REGISTRAR
22/4/72 31/V/972 PPI RM2	717 D.1209 Hoja 12 (J)	Se obtiene información de que en Nueva Helvecia había algunas personas que estarían realizando actividades subversivas por lo cual se piden las correspondientes ordenes de allanamiento;resultando que el grupo allanado pertenecía al P.D.C y estaban vinculados con los sacerdotes tales como ARRIET y JOSE M. BIDEGAIN que se destacan por sus actividades subversivas._El material incautado fue enviado al Servicio de Material y Armamento.-(DD)
23/8/72	Lista 90 COLONIA	-Candidato en el 3er. lugar Suplente del 23 Titular a la Junta Departamental por el Depto. de Colonia en las elecciones de 1971 PP
1971.	Lista 1808.	Candidato como 3er.suplente del 25.titular a la Junta Departamental por el dpto.de Colonia sub lema Frente Coloniense(SS)

MICROFILMADO
10 JUL. 1984

Fs. 1

SERVICIO DE INTELIGENCIA
División I
(Seguridad)

MINISTERIO DE DEFENSA NACIONAL M/F
SERVICIO DE INFORMACION DE DEFENSA
I. 132404-5

Sección
Act. Ant. Nac.
Ficha Nº 1139

Nombres y Apellidos: RUELLA Ruben Remigio

Foto

Fecha de Nacimiento:

Lugar de Nacimiento: Nueva Palmira
(País - Ciudad o Localidad - etc.)

Cred. Civ.: Serie ..... N.º ..... Ced. Identidad:

Otros documentos:
(Pasaporte - Libreta Enrolam. - etc.)

Domicilio: Nueva Palmira
(Ciudad o Localidad) (Calle) (N.º) (Telef.)

Filiación
- Edad Aparente ..... Color del Cutis .....
- Color del Cabello ..... Estatura Aproximada .....
- Complexión ..... Aspecto Social .....
- Señas particulares .....
- .....

Ficha confeccionada en Montevideo el 24 de Agosto de 1965.-

132404 Fs. 2

ACTIVIDADES

(1) Laborales: Profesión ..... Lugar de trabajo .....

Cargo ..... Antigüedad .....

Otras Actividades .....

.....

(2) Políticas: Ideología ..... Actuación .....

Antecedentes .....

Antecedentes familiares .....

(3) Sociales: Estado Civil ..... Religión ..... Figuración .....

Grado Instrucción ..... Lugares que frecuenta .....

(4) Económicas: Situación ..... Capital aprox. ..... Vehículo .....
marca y N.o

Otros datos .....

Datos Complementarios .....

Apreciación Personal Gral. .....

.....

.....

Fecha	Origen	Antecedentes
24-III-965	B-37-D-6	-Sindicado como comunista en Nueva Palmira.

MICROFILMADO 10 JUL. 1984

F31

JUNTA DE COMANDANTES EN JEFE

S. I. D.

132405-2

Dep. I Secc. I

Sub Secc. A/N

Ficha Nº ..... Confec. .....

RUESCA — Apellidos

VICENTE — Nombres

FALLECIDO

DOCUMENTOS: C/C ..... (Serie / Nº) C/I. ..... (Nº / Dpto.)

OTROS DOC. ..... (Pasaporte / Lib. Enrol. / etc.)

NACIMIENTO: ..... (Fecha / Lugar)

DOMICILIO: ..... (Calle / Nº / Teléf. / Ciudad o Localidad)

PROFESION U OCUPACION:

MICROFILMADO
10 JUL. 1984

LUGAR: ..... CARGO: .....

IDEOLOGIA POLITICA: ..... CLASIFICACION: .....

DATOS COMPLEMENTARIOS: ..... (Est. Civil / Cónyuge / Hijos)

..... (Otros familiares)

JUNTA DE COMANDANTES EN JEFE

S. I. D.

132406-O

Dep. I Secc. I

Sub Secc. A/N

Ficha Nº ..... Confec. 7.7.82

RUESCAS T.

Apellidos Nombres

DOCUMENTOS: C/C. ..... C/I. .....

Serie Nº Nº Dpto.

OTROS DOC. .....

Pasaporte Lib. Enrol. etc.

NACIMIENTO: .....

Fecha Lugar

DOMICILIO: .....

Calle Nº Teléf. Ciudad o Localidad

PROFESION U OCUPACION: .....

LUGAR: ..... CARGO: .....

IDEOLOGIA POLITICA: ..... CLASIFICACION: .....

DATOS COMPLEMENTARIOS .....

Est. Civil Cónyuge Hijos

.....

Otros familiares

169215

Fecha	Documentos	132406 ANTECEDENTES A REGISTRAR Fs. 2
11.06.82	15.921	Presentó para su afiliación al Partido Comunista a Edison Rúben ABRINES ALLOZO.Eval:A-1.(VL)(M).
30*6*82	D.16466	- Ampliando D.15.921, dicha presentación la hizo junto con Carlos CAFFA, según material incautado por OCOA en FEB/76.- Eval.- B-2 (Y)

MICROFILMADO 10 JUL. 1984

JUNTA DE COMANDANTES EN JEFE
S. I. D.

132407-8

Fs. 1 A.N.

Dep. I Secc. I

Sub. Secc. A/N

Ficha N.º ..... Confec. 19.7.82

ROMERO Vicente
Apellidos Nombres

DOCUMENTOS: C/C ..... C/I. .....
Serie N.º N.º Dpto.

OTROS DOC. .....
Pasaporte Lib. Enrol. etc.

NACIMIENTO: .....
Fecha Lugar

DOMICILIO: Los Bulevares (Montevideo) .....
Calle N.º Teléf. Ciudad o Localidad

PROFESION U OCUPACION: Metalúrgico.-

LUGAR: ..... CARGO: .....

IDEOLOGIA POLITICA: ..... CLASIFICACION: .....

DATOS COMPLEMENTARIOS: .....
Est.Civil Cónyuge Hijos

.....
Otros familiares

172619

Fecha	Documentos	132407 ANTECEDENTES A REGISTRAR Fs. 2
8.1.76	D. 0001	Afiliado al P.C. con el No. 15066 desde el 19/12/60.- Eval. A-1 (Y)
5.7.82	D.16952	Presentó con Ana PEREIRA a Leonigilda GONZALEZ PORTO para su afiliación al P.C.; según material incautado por OCOA en feb. 1976 "Op. Morgan".- Eval. B-2 (Y)
12.7.83	26314/ 1021	-1971/1978:En información referente al P.C. obtenida por el Depto.III/S.I.D. en éste período **se establece: Integrante de la Regional 3 (20a) del P.C.Eval A-2 (BR).-**

U. C. J. 132407 02 SET. 1976

Dpto. 1

Apellidos RUESCAS

Nombres Vicente

Documentos Dom: Los Bulevares(Mont.)-Metalúrgico
Af. al P.C. el 19.12.60 con Nº15066-

Ant, Secc: A B C D E G V

☐ ☐ ☐ ☐ ☐ ☐ ☐

Secreto

132407 **ANTECEDENTES** F.4

Doc. 0001 de fecha 8.1.76 -qq-Ev.:B-2.-

MICROFILMADO 10 JUL 1984

20 SET. 1975 A

MINISTERIO DE DEFENSA NACIONAL

S. I. D. 132408-6

Dep. I Secc. I

Sub - Secc. G

Ficha Nro. ____ Confec. ____

RUETALO (Apellidos) Carlos Mario (Nombres)

DOCUMENTOS: C/C. ____ (Serie) ____ (Nro.) C/I. ____ (Nro.) ____ (Dpto.)

OTROS DOC. ____ (Pasaporte) ____ (Lib. Enrol.) ____ (etc.)

NACIMIENTO: ____ (Fecha) ____ (Lugar)

DOMICILIO: ____ (Calle) ____ (Nro.) ____ (Teléf.) ____ (Ciudad o Localidad)

PROFESION U OCUPACION: Empleado

LUGAR: Bodegas Vidiella CARGO: ____

IDEOLOGIA POLITICA: ____ CLASIFICACION: Del. ante Fed de la Bebida, agitador

DATOS COMPLEMENTARIOS: ____ (Est. Civil) ____ (Conyuge) ____ (Hijos)

47348

____ (Otros familiares)

Fs.2

Fecha	Documentos	132408 ANTECEDENTES A REGISTRAR
15.8.73	2365	Figura en información obtenida en interrogatorios a detenidos gremiales en la E.A.y S. (K)

MICROFILMADO 10 JUL 198?

SERVICIO DE INTELIGENCIA
División I
(Seguridad)

MINISTERIO DE DEFENSA NACIONAL
SERVICIO DE INFORMACION DE DEFENSA
M/F
I.A. 132409-4

Fs.1

Sección -A-
Act. Ant. Nro.
Ficha N.º [redacted]

Nombres y Apellidos: RUETALO, Enrique.-

Foto

Fecha de Nacimiento: .....

Lugar de Nacimiento: .....
(País - Ciudad o Localidad - etc.)

Cred. Civ.: Serie ..... N.º ..... Ced. Identidad: .....

Otros documentos: .....
(Pasaporte - Libreta Enrolam. - etc.)

Domicilio: Florida (Ciudad o Localidad) Ituzaingó 445 (Calle) (N.º) (Telef.)

Filiación:
- Edad Aparente ..... Color del Cutis .....
- Color del Cabello ..... Estatura Aproximada .....
- Complexión ..... Aspecto Social .....
- Señas particulares .....
- .....

Ficha confeccionada en Montevideo, el 22 de Julio de 1963.-

132409

Fs. 2

ACTIVIDADES

(1) Laborales: Profesión Taxista. Lugar de trabajo .....

Cargo ..... Antigüedad .....

Otras Actividades .....

.....

(2) Políticas: Ideología Comunista.- Actuación .....

Antecedentes .....

Antecedentes familiares .....

(3) Sociales: Estado Civil ..... Religión ..... Figuración .....

Grado Instrucción ..... Lugares que frecuenta .....

(4) Económicas: Situación ..... Capital aprox. ..... Vehículo PEUGEOT
marca y N.o

Otros datos Tiene parada de taxi en el Café Sporman.- .....

Datos Complementarios .....

Apreciación Personal Gral. .....

.....

.....

...ARIA Enrique 5.3

Fecha	Origen	132409 Antecedentes
22.VII.963	Ba.Inf.N°2 -B-57-D- 11	Se trasladó a la Capital con motivo de las reuniones y actos de apoyo directo del Primer Congreso Nacional del Frente Izquierda de Liberación.
15-VI-966 Julio/966	77/15 77/28	Suscriptor de propaganda comunista rusa distribuída por Editorial Pueblos Unidos.Domicilio:Ituzaingó 445,Florida.-
1971.	Lista 2001 FLORIDA	-Candidato en el 2do. Suplente del 8 Titular a la Junta Departamental, en las listas del P.Comunista para las elecciones de 1971. "PP".-

MICROFILMADO 10 JUL. 1984

F 1

SERVICIO DE INFORMACION
DE DEFENSA
Dep. 1

13 2 410 - 2

Confeccionado el 13.8.73.

V A R I O S

FOTO

Apellidos RUETALO

Nombres Francisco

Fecha de Nacimiento

Lugar de Nacimiento

Est. Civil

Cred. Cívica ..... Céd. Identidad

Otros Documentos

Ocupación

Padre

Madre

Domicilio ..... Ciudad

Otros datos

87771

Imp. CHIESA Hnos. Ltda. 4.000 - 11 - 72

Fs. 2

FICHA COMPLEMENTARIA

DOCUMENTO		132410 ANTECEDENTES
Fecha	Origen	
1971.	Lista 481.	Candidato como 6to.titular a la C.de Senadores,por la lista Jubilados y Pensionistas._(W).

MICROFILMADO 10 JUL. 1984

JUNTA DE COMANDANTES EN JEFE

S. I. D.

132411-0

Dep. I V Secc. I

Sub Secc. V/N

Ficha Nº ..... Confec. 21.7.83

RUETALO JAUREMA (1) — Apellidos

Jorge Luis (2) — Nombres

DOCUMENTOS: C/C. ..... (Serie / Nº) C/I. ..... (Nº / Dpto.)

OTROS DOC. ..... (Pasaporte / Lib. Enrol. / etc.)

NACIMIENTO: ..... (Fecha / Lugar)

DOMICILIO: ..... (Calle / Nº / Teléf. / Ciudad o Localidad)

PROFESION U OCUPACION: .....

LUGAR: ..... CARGO: .....

IDEOLOGIA POLITICA: ..... CLASIFICACION: .....

DATOS COMPLEMENTARIOS ..... (Est. Civil / Cónyuge / Hijos)

..... (Otros familiares)

193886

Fecha	Documentos	M32411 ANTECEDENTES A REGISTRAR Fs. 2
21.7.83	6395/81 Pág.34	JUN/81:En la fecha se establece que el causante integra la Coordinadora de la Pastoral Universitaria,dependiente de la Pastoral Juvenil de Montevideo.-Eval:A-2(AD)
10.3.84	8401291/ 008	-Indica idem documento 6395/81. Eval. A-1 (TL)
11.4.84	8402396/ 84	29.3.84 - En la fecha se establece que es dirigente del "Centro de Investigación y Promoción Franciscano y Ecológico"(C.I.P.F.E.) y que pertenece a los cuadros dirigentes de la Juventud del P.D.C.Eval.:A-1 (00)

MICROFILMADO 10 JUL. 1984

MINISTERIO DE DEFENSA NACIONAL
S. I. D.

132412-8

Fs 1 PE

Dep. 1
Sub-Secc. A/N
Ficha Nº_____ Confec. 4/5/73

RUETALO — Apellidos
María del Luján — Nombres

DOCUMENTOS: C/C. _____ Serie _____ Nro. _____ C/I _____ Nro. _____ Dpto. _____

OTROS DOC. _____ Pasaporte _____ Lib. Enrol. _____ etc. _____

NACIMIENTO: _____ Fecha _____ Lugar _____

DOMICILIO: _____ Calle _____ Nro. _____ Teléf. _____ Ciudad o Localidad _____

PROFESION U OCUPACION: _____

LUGAR: _____ CARGO: _____

IDEOLOGIA POLITICA: _____ CLASIFICACION: _____

DATOS COMPLEMENTARIOS: _____ Est. Civil _____ Cónyuge _____ Hijos _____

140272

Otros familiares

Fs. 2

Fecha	Documentos	132412 ANTECEDENTES A REGISTRAR
29/9/72 PMI RM2	D.3274 Hoja 8.-	-El día 16/8/72 personal del BN.Ing.2, de servicio en el Puesto de Control de Rutas, ubicado en ruta 5 km.101, abrió fuego contra un vehículo particular que no acató las señales de alto, siendo herida la mencionada, por la espalda. Es traslddada inmediatamente al H.C.FF.AA. No presentando gravedad. El conductor del vehículo manifestó no haberse dado cuenta de que era un puesto Militar. Se dió intervención del caso al Sr. Juez Militar de Instrucción de Turno.-(J).-

MICROFILMADO 10 JUL. 1984

29.7.75 Fs. 1

MINISTERIO DE DEFENSA NACIONAL
S. I. D. 132413-6

Dep. I Secc. I
Sub - Secc. G
Ficha Nro. ____ Confec. ____

RUETALO de ROSSI (Apellidos) Milka (Nombres)

DOCUMENTOS: C/C ____ (Serie) ____ (Nro.) C/I. ____ (Nro.) ____ (Dpto.)

OTROS DOC. ____ (Pasaporte) ____ (Lib. Enrol.) ____ (etc.)

NACIMIENTO: ____ (Fecha) ____ (Lugar)

DOMICILIO: ____ (Calle) ____ (Nro.) ____ (Teléf.) ____ (Ciudad o Localidad)

PROFESION U OCUPACION: ____

LUGAR: ____ CARGO: ____

IDEOLOGIA POLITICA: Izquierdista CLASIFICACION: Activista

DATOS COMPLEMENTARIOS: ____ (Est. Civil) ____ (Conyuge) ____ (Hijos)

47349

____ (Otros familiares)

Fs. 2

Fecha	Documentos	132413 ANTECEDENTES A REGISTRAR
7.5.75	768	Figura en lista de activistas de la Agrupación de Trabajadores de la Coop. de AFE. (K) (Eval.C-3).-

MICROFILMADO 10 JUL. 1984

Fs. 1

VARIOS. 7.8.82.

JUNTA DE COMANDANTES EN JEFE

S. I. D.

132414-4

Dep. I Secc. I

Sub Secc. A/N

Ficha Nº ..... Confec. .....

RUETALO CURBELO — Apellidos

NESTOR RUBEN — Nombres

DOCUMENTOS: C/C. ..... Serie ..... Nº ..... C/I. ..... Nº ..... Dpto.

OTROS DOC. ..... Pasaporte ..... Lib. Enrol. ..... etc.

NACIMIENTO: 16 años en 1980. — Fecha — Lugar

DOMICILIO: José Llupes No.5173 — Calle — Nº — Teléf. — Ciudad o Localidad

PROFESION U OCUPACION: .....

LUGAR: ..... CARGO: .....

IDEOLOGIA POLITICA: ..... CLASIFICACION: .....

DATOS COMPLEMENTARIOS ..... Est. Civil — Cónyuge — Hijos

..... Otros familiares

169624

Fecha	Documentos	132414 ANTECEDENTES A REGISTRAR Fs.2
1.SET.80	D.1949	- 29.AGO.980.- Al tenerse información de que en el Centro Docente DR. ARIAS (Inst. de Enseñanza Mecanica y Eñectrónica) se habían producido desórdenes tales como meaas tiradas y rotas en un salón y además había aparecido escrito en un pizarrón las siguientes leyendas"MUERA MENDEZ "DICTADURA ABAJO" , "VIVA LA LIBERTAD" "URSS SALVADORA", se procede a detener al causante junto a otros estudiantes y a BALADON SUAREZ , CARLOS DANIEL, quién interrogadc manifestó ser el autor de las leyandas. Interrogado el causante manifestó ser el autor de los demás desordenes, no pudiendo precisar el motivo que lo impulsó a hacerlo, aclarando que esta en tratamiento siquiátrico desde el 26 del corriente mes, debido a sufrir crisis nerviosas. Inspeccionado su domicilio en presencia de sus padres, díó resultados negativos. Posteriormente el Sr. Juez Ldo. de M. de ler. Turno dispuso que quedara detenido a su disposición.- (SS)- EVAL: A - 1.
1.9.80	D.1950	31.VIII.980.- En la fecha el Juez Ldo. de M. de ler.Turno dispuso que el causante fuera entregado a sus padres.- (SS)- EVAL: A - 1.
1.9.83	D.605/80 Pag.22	- Indica idem. al Doc. No.1949 de fecha 1.9.80.- Eval.A-1 (Y)

MICROFILMADO 10 JUL. 1984

Fs. 1

MINISTERIO DE DEFENSA NACIONAL
S. I. D.

132415-1

Dep. I Secc. I
Sub-Secc. A/N
Ficha N.o ..... Confec. .....

RUETALO (Apellidos) RAUL (Nombres)

DOCUMENTOS: C/C ..... (Serie, N.o) C/I ..... (N.o, Dpto.)

OTROS DOC. ..... (Pasaporte, Lib. Enrol., etc.)

NACIMIENTO ..... (Fecha, Lugar)

DOMICILIO: ..... (Calle, N.o, Teléf.) FLORIDA (Ciudad o Localidad)

PROFESION U OCUPACION: Taximetrista

LUGAR: Ciudad de Florida CARGO: .....

IDEOLOGIA POLITICA Comunista CLASIFICACION .....

DATOS COMPLEMENTARIOS ..... (Est. Civil, Conyuge, Hijos)

..... otros familiares 128490

Confeccionada: 17/4/70 .-

Fs. 2

Fecha	Documentos	132415 ANTECEDENTES A REGISTRAR
24/6/68	57/4	-Fue allado en la vía pública un recibo de su aporte al Partido Comunista.

MICROFILMADO 10 JUL. 1984

Fs. 1

JUNTA DE COMANDANTES EN JEFE

S. I. D.

132416-9

VARIOS

Dep. I Secc. I

XXXXXXXXXX

Ficha Nº ..... Confec. 27.10.82

RUETALO BOTTA (1) — Walter Danubio (2)
Apellidos — Nombres

DOCUMENTOS: C/C. BZB 35.775 (3) C/I. 1229.742 (4)
Serie Nº Nº Dpto.

OTROS DOC. .....
Pasaporte Lib. Enrol. etc.

NACIMIENTO: 26.10.36 (5) .....
Fecha Lugar

DOMICILIO: Bell 1480 (6) .....
Calle Nº Teléf. Ciudad o Localidad

PROFESION U OCUPACION: Médico (7)

LUGAR: ..... CARGO: .....

IDEOLOGIA POLITICA: ..... CLASIFICACION: .....

DATOS COMPLEMENTARIOS Casado (8) .....
Est. Civil Cónyuge Hijos

.....
Otros familiares

178486

Fs. 2

Fecha	Documentos	132416 ANTECEDENTES A REGISTRAR
9.9.82 (R.E.18425)	18.827	13.12.67 - Según material obtenido en el allanamiento efectuado en el día de la fecha en la redacción de "Epoca", es colaborador pecuniario de ese periódico, pagando en el Hospital de Clínicas, Sala 1, Piso 11.- Eval.: B-2 (K)(EE)
02/9/82	18425-	Figura en el 17 lugar de la lista 400 del Partido COLORADO Agrupación PACHECO - BAGALGIAGUE Dpto. de MONTEVIDEO como candidato para integrar los Deliberantes Departamentales y Convenciones Nacionales en las Elecciones internas de los PP.PP. del 28 de Noviembre de 1982. (K-EE) INDICA DEL (1) AL (8)
09/x/82	------	Por Oficio Nº. 806 /82 el S.I.D. comunica a la Corte Electoral, que de acuerdo a las disposiciones vigentes, no existen objeciones para que el causante integre la lista de referencia. (K EE)

MICROFILMADO 10 JUL. 1984

Fs. 1

SERVICIO DE INFORMACION DE DEFENSA

Dep. 1

132417-7

Confeccionado el 11 MAYO 1974

V A R I O S

FOTO

Apellidos RUFENER

Nombres Carlos A

Fecha de Nacimiento

Lugar de Nacimiento

Est. Civil

Cred Cívica Céd. Identidad

Otros Documentos

Ocupación

Padre

Madre

Domicilio Ciudad

Otros datos

87772

Imp. CHIESA Hnos. Ltda. 10.000 - 12 - 73

Fs. 8

FICHA - COMPLEMENTARIA

DOCUMENTO		132417 ANTECEDENTES
Fecha	Origen	
18.3.74 25.3.74	Doc.0559 Doc.0603	- Figura en una relación de adherentes al Frente Amplio en las elecciones del año 1971, de residentes del departamento de Colonia, en Montevideo.(SS) EVAL: A-1.
4/VI/80	Doc.1711	- D.I.I..- Registra la misma anotación que posee en el S.I.D. - Se aprobó una solicitud de Beca a nombre de RUFENER VIGNA, CARLOS ARTURO, no pudiéndose establecer si se trata de la misma persona que registra el antecedente anterior.- (Nota Nº 1259/80/D) (GM).-

MICROFILMADO 10 JUL 1984

Fs. 1

MINISTERIO DE DEFENSA NACIONAL 132418-5

S. I. D. Ficha confeccionada 11/7/72

Dep. I Secc. I

Sub-Secc. A/N

Ficha Nro. ..... Confec. .....

RUFFA (Apellidos) Juan Carlos, (Nombres)

DOCUMENTOS: C/C. ..... (Serie / Nro.) C/I. ..... (Nro. / Dpto.)

OTROS DOC. ..... (Pasaporte / Lib. Enrol. / etc.)

NACIMIENTO: ..... (Fecha / Lugar)

DOMICILIO: San Martin (Calle) 2233 (Nro.) ..... (Teléf.) ..... Ciudad o Localidad

PROFESION U OCUPACION: .....

LUGAR: ..... CARGO: .....

IDEOLOGIA POLITICA: Socialista, CLASIFICACION: .....

DATOS COMPLEMENTARIOS: ..... (Est. Civil / Hijos)

..... (Otros familiares)

Fs. 2

Fecha	Documentos	132418 ANTECEDENTES A REGISTRAR
18/5/72	D-1041	En la detencion del arquitecto Ramon Martinez Cuarino y de su esposa Marisa Flina Frenzeni Castillo se encontró su nombre de afiliado al Parti Partido Socialista. F-2 "PPS"
12.7.72.	Doc.1976.	-Figura en una relación de direcciones incautadas en los documentos del Arqu.Ramón Martinez Guarino y Sra.en su detención.-(W) A-2.
		18.9.79 - MEMO(A)N° 1526/79- OP.LAB.ESMACO.-qq-.

MICROFILMADO 10 JUL. 1984

SERVICIO DE INFORMACION DE DEFENSA

132419-3

Dep. 1

Confeccionado el 21-VII-1970

VARIOS

FOTO

Apellidos RUFFALINI CAME

Nombres Juan Carlos

Fecha de Nacimiento 45 años (1969)

Lugar de Nacimiento Uruguay

Est. Civil Casado

Cred. Cívica \ Ced. Identidad 482.635

Otros Documentos

Ocupación Empleado del Banco de Cobranzas

Padre

Madre

Domicilio Avda. Garzón 895 Ciudad Montevideo

Otros datos

[redacted]

FICHA COMPLEMENTARIA F.2

DOCUMENTO		132419 ANTECEDENTES
Fecha	Origen	
17-VII-969 Parte 24	B72-D27 Año 1970	-Detenido e internado en el CGIOR por violación del Decreto de Medidas Prontas de Seguridad.-

SERVICIO DE INFORMACION DE DEFENSA
Dep. 1

132410

Fs. 3

Confeccionado el 21 de enero de 1972

VARIOS

FOTO

Apellidos RUFFILANICANE

Nombres Juan Carlos

Fecha de Nacimiento

Lugar de Nacimiento

Est. Civil

Cred. Cívica ..... Céd. Identidad

Otros Documentos

Ocupación

Padre

Madre

Domicilio ..... Ciudad

Otros datos

87773

Imp. B.M. y A. - 900 - XII - 1971.

FICHA COMPLEMENTARIA

Fs. 4

DOCUMENTO		132419 ANTECEDENTES
Fecha	Origen	
12/XI/69	15(1). 102	. Figura en la relación del personal internado en las unidades del Ejército a disposición del Ministerio del Interior .(R)

MICROFILMADO 10 JUL. 1984

FS

SERVICIO DE INFORMACION DE DEFENSA

Dep. 1

V A R I O S

132420-1

Confeccionado el 11.6.74.

FOTO

Apellidos RUFFINELLI

Nombres (Familia)

Fecha de Nacimiento

Lugar de Nacimiento

Est. Civil

Cred. Cívica ..... Céd. Identidad .....

Otros Documentos

Ocupación

Padre

Mad-e

Domicilio Br. Artigas 530 .Apto.2. Ciudad

Otros datos:

87775

chiesa hnos. - 4 000 - 5/77

Fs 2

FICHA COMPLEMENTARIA

DOCUMENTO		ANTECEDENTES
Fecha	Origen	132420
7.5.74.	Doc.0950.	- Figura en una nómina incautada, de destinatarios de impresos con propaganda subversiva. Eval: A - 2. Reprocesado por (Y).

MICROFILMADO 10 JUL. 1984

Fs. 1

SERVICIO DE INTELIGENCIA
División I
(Seguridad)

MINISTERIO DE DEFENSA NACIONAL
SERVICIO DE INFORMACION DE DEFENSA
M / F

D. 132421-9

Sección -A-
Act. Ant. Nac.
Ficha N. ~~0040~~.

Nombres y Apellidos: RUFFINELLI, Agustín.-

Foto

Fecha de Nacimiento: .....

Lugar de Nacimiento: .....
(País - Ciudad o Localidad - etc.)

Cred. Civ.: Serie ..... N.º ..... Ced. Identidad: .....

Otros documentos: .....
(Pasaporte - Libreta Enrolam. - etc.)

Domicilio: .....
(Ciudad o Localidad) (Calle) - (N.º) (relef.)

Filiación

Edad Aparente ..... Color del Cutis .....

Color del Cabello ..... Estatura Aproximada .....

Complexión ..... Aspecto Social .....

Señas particulares .....

.....

Ficha confeccionada en Montevideo, el 22 de mayo de 1962.-

Fs. 2

132421

ACTIVIDADES

(1) Laborales: Profesión Ing. Agrónomo.- Lugar de trabajo .....

Cargo ..... Antigüedad .....

Otras Actividades .....

(2) Políticas: Ideología Cas trista.- Actuación .....

Antecedentes Firmante declaración profesionales universitarios apoyo a Cuba.-

Antecedentes familiares .....

(3) Sociales: Estado Civil ..... Religión ..... Figuración .....

Grado Instrucción ..... Lugares que frecuenta .....

(4) Económicas: Situación ..... Capital aprox. ..... Vehículo ..... marca y N.o

Otros datos Informe de la Div. I.- Seguridad.-

Datos Complementarios .....

Apreciación Personal Gral. .....

27.2.78-Se contestó por MEMO(A)Nº 4148/77 para la DNII.-qq-.

MICROFILMADO

10 JUL 1984

Fs. 1

MINISTERIO DE DEFENSA NACIONAL

S. I. D.

132422-7

Dep. I Secc. 1

Sub Secc. G 17.6.75

Ficha Nro. ____ Confec. ____

RUFFINELLI VILLAMIL — Apellidos

Elsa Ma. del Carmen — Nombres

DOCUMENTOS: C/C ____ (Serie / Nro.) C/I. 777.534 (Nro. / Dpto.)

OTROS DOC. ____ (Pasaporte / Lib. Enrol. / etc.)

NACIMIENTO: ____ (Fecha / Lugar)

DOMICILIO: Parque Posadas s/n (Calle / Nro. / Telét. / Ciudad o Localidad)

PROFESION U OCUPACION: ____

LUGAR: ____ CARGO: ____

IDEOLOGIA POLITICA: ____ CLASIFICACION: ~~47352~~

DATOS COMPLEMENTARIOS: ____ (Est. Civil / Cónyuge / Hijos)

Otros familiares

A.2

Fecha	Documentos	132422 ANTECEDENTES A REGISTRAR
26.5.75	D. 906-	Candidato a la Comisión Electoral, por la lista 2051, lema "Unidad y Trabajo" para la elección anual de autoridades del año 1975 de la Asociación de Promitentes Compradores del Parque Posadas; lista que triunfó.- A dicha Asociación se le canceló la Personería Jurídia por resolución del Ministerio de Cultura de fecha 31 de agosto de 1976, por haber sido utilizada con fines de proseletismo político de carácter ilícito por dirigentes de filiación izquierdista.- Evaluación A-1.- (V) 30.1.78.- Se contestó por Memo (A) 4036/77 para Universidad.- (SS).-

MICROFILMADO 10 JUL. 1984

"V A R I O S"

JUNTA DE COMANDANTES EN JEFE

S. I. D.

Dep. I Secc. I

21.10.82. Sub Secc. A/N .

Ficha Nº ..... Confec. .....

132423-5

RUFFINELLI REY — Apellidos

Federico Gerardo. — Nombres

DOCUMENTOS: C/C. CDA 16307 — Serie — Nº — C/I. 239.983. — Nº — Dpto.

OTROS DOC. Pront.Ident.Crim.Nro.74714. — Pasaporte — Lib. Enrol. — etc.

NACIMIENTO: 17.1.1914. — Fecha — Montevideo. — Lugar

17.1.1916(1)

DOMICILIO: Santa Fe 1225.Florencio Sanchez 791.(Canelones).Ibicuy 1076. — Calle — Nº — Teléf. — Ciudad / Localidad

Apto.S.(1980)

PROFESION U OCUPACION: Ing. Agronomo (2)

LUGAR: ..... CARGO: .....

IDEOLOGIA POLITICA: ..... CLASIFICACION: Secc.14 del P.C.

DATOS COMPLEMENTARIOS Hijo de Federico y Agustina. Casado.(3).

Est. Civil — Cónyuge — Hijos

Otros familiares

17798C

Fecha	Documentos	132423 ANTECEDENTES A REGISTRAR Fs. 2
30.8.82.	18199 R.M.1816	-16.10.34:En la fecha fue detenido en virtud de estar sindicado como anarquista y reconocido militante del grupo estudiantil denominado "LIBERTARIO", en compañia de los tambien presuntos estudiantes de igual ideología Roberto MANCO y Estáquio ALVAREZ.Una vez llenado los requisitos de practicas fueron puestos en libertad,en merito a no existir causa para su remisión. "JUSTICIA"- 5.3.48- Pagina 7.Col.3.Articulista sobre el tema " En defensa de los obreros de industrias insalubres" Abril/1948- Mantuvo contacto con el Enrique ANSELMI. 16.12.80-Por parte especial de informacion Nro.071/80 el directorio de ANCAP comunica que fue dado de Baja por "vencimiento de su pase a disponibilidad",segun lo previsto en el art.8. del Acto. Institucional Nro.7. Evaluación B2.(K) (KE).
27/8/82	18161	Figura en el 16 lugar de la lista 985 del Partido COLORADO Agrupación "DR CRISTOBAL CANO NUÑEZ" Dpto. de MONTEVIDEO como candidato para integrar los Deliberantes Departamentales y Convenciones Nacionales en las Elecciones internas de los PP.PP. del 28 de Noviembre de 1982. (KE)(K) IUDEX (1) M (3) Por Oficio Nº. 434/82 el S.I.D. comunica a la Corte Electoral, que de acuerdo a las disposiciones vigentes, no [illegible] jeciones para que el causante integre la lista [illegible] cia. (K KE)

RUFFINELLI REY, Federico Gerardo

FECHA	DOCUMENTOS	132423 ANTECEDENTES A REGISTRAR Fs 3
9/3/83	1041/80	16/12/980 - Figura en una nómina de funcionarios de ANCAP que fue baja el 28/11/980 por vencimiento de su pase a disponibilidad según lo previsto en el artículo 8º. del acto Institucional Nº 7. Eval: A - 1 (R)

MICROFILMADO 10 JUL. 1984

...A DE COMANDANTES EN JEFE

S. I. D.

(E)

Dep. I Secc. I

Sub Secc. A/N

Ficha Nro. ____ Confec. 30/3/76

RUFFINELLI DONADIO (12) Uruguay

Apellidos Nombres

(a) "GUSTAVO" (2) BLB25358 (5)

DOCUMENTOS: C/C CDA. 21153 C/I. 945.771 (6)

Serie Nro. Nro. Dpto.

OTROS DOC. ____

Pasaporte Lib. Enrol. etc.

NACIMIENTO: 25 años (1968) 7.1.942 Montevideo(10)R.O.U.

Fecha Lugar

DOMICILIO: Andrés Bello 3739 apto.2. Garibaldi 2156 (12)

Calle Nro. Teléf. Ciudad o Localidad

Joaquín Requena 1487 (4)

PROFESION U OCUPACION: ~~Empleado de ANCAP~~ (1) - Empleado del CASMU Nro. 1 (3)

LUGAR: Est diante(14) CARGO: Operario Refineria 4ta. (7)

IDEOLOGIA POLITICA: COMUNISTA CLASIFICACION: ____

DATOS COMPLEMENTARIOS: Casado(11) María Selva BRASELLI (8)

Est. Civil Cónyuge [redacted]

Hijo de: Federico Gerardo y Margarita (9)

Otros familiares

Fecha	Documentos	132424 ANTECEDENTES A REGISTRAR FS 2
15/X/968	B72 D.37 Parte 248	Detenido por violación del Decreto de Medidas Prontas de Seguridad.-
19/VIII/68	B77- D.61	En la fecha cursa 2do. Año en la Facultad de Veterinaria.-Figura en una relación de estudiantes comunistas de la misma Facultad.- (R)
19/X/969 Parte 118	B.72-D.27 Año 1970	Detenido por violación del Decreto de Medidas Prontas de Seguridad.-
12/9/74	D.2305	Figura en una relación de funcionarios comunistas y activistas de la Refinería ANCAP.-Eval. B-2.-qq.-Indica:(1)
18/XI/71 Doc.	"AHORA" 17.-	Hace declaraciones conjuntamente con otros dos más, integrantes de la Mesa de la Coordinadora "K" del Frente Amplio explicando las actividades de los militantes del Frente Amplio en la preparación y organización de los mismos para las próximas elecciones.-(SS).-
8/3/976	D.0300	Responsable del Grupo de Primeros Auxilios, del Aparato Sanitario Clandestino del Partido Comunista; que funcionaba en el CASMU 1.- Dentro del CASMU tenía a varios funcionarios de filiación comunista a sus órdenes.- Eval. A-1(J) Indica:(2) a (4)
23.11.76	DOC.1455	- Fué dado de baja de ANCAP con el Nro.662 del año 1976.- (SS) EVAL: A - 1.- Indica del (5) al (9).-

RUFFINELLI DONADIO Uruguay.

FECHA	DOCUMENTOS	132424 ANTECEDENTES A REGISTRAR Fs. 3
30.8.76.	Doc.1129.	- Figura en una nómina de funcionarios rentados del proscripto P.Comunista, según documentación incautada en el ex-domicilio del dirigente Sergio A.BARREIRO NUÑEZ. Dicha nómina de funcionarios,ésta contenida en una relación general de asistentes a la Conferencia Deptal del año 1970 realizada por el PiComunista. Eval: A - 1 (Y).=
14.5.75	Doc.1084	-Indica Doc. Nº2305.- -Figura en una nómina de funcionarios de la refinería de "La Teja".- Planta de generación térmica.- Eval.B-2.-(O)-
11/VI/76	D.0804	-29/IV/76-Se ha decretado su procesamiento y prisión preventiva por hallarse incurso "prima facie" en el delito previsto en el Art.60(VI) del C.P.M..Indica 10 a 11.(P).-
20/V/77	D.0475 PME	-Figura en una nómina de privados de libertad en el Ambito del Ejército al 6/Agosto/976.Lugar de Reclusión:Unidades Dependientes D.E.I.Eval.A-1.(P).-
30.5.77	0475(B)PME	-6. .76:Dct. 27.1.76.Proce sado .Eval.A-1(P).-
30.X.976	Doc.1373	-15.Set.976- En la fecha fue alta en el EMR.1 (EM).-
30.X.76	1370 PME	-Figura en una nómina de detenidos que han sufrido traslados.Unidad anterior:UU.Dep.DE.I. Unidad actual:EMR.1.(P).-

FECHA	DOCUMENTOS	132424 ANTECEDENTES A REGISTRAR F. 4
20/5/77	Doc.0475 PME (d)	Integra nómina de Internados al amparo de las MPS en los años 1973,74,75 y 76 al 6 de Agosto en el ámbito del Ejército. Internado en Enero de 197 76 por encontrarse en averiguaciones. Pasó a Juez en Abril de 1976.Eval. A-1.- (i).
31.03.81	D.2347	- De comentarios hechos por BRASSELLI DOMINGUEZ Luis Ramón
P.E.I.2	/D-2/981	a la esposa del causante,se extrae que BRASSELLI estuvo realizando trámite en la Embajada de Suecia destacando que"ahora la Embajada tiene el expediente hecho". Lo que se desconoce es si ese expediente está siendo gestionado con respecto a RUFFINELLI o a su esposa.- EVAL.:A-1 (EE)
4.5.81	3428 Pág. 99(66)	- 29.6.76-Procesado por hallarse incurso en el delito previsto en el Artículo 60(V) del Código Penal Militar. 30.11.77-Sentencia de 1ra. Instancia de condena a 7 años de Peninteciaría. 23.9.80-Sentencia 2da. Instancia le condena a 7 años de Penintenciaría por los delitos previstos en los Artículos 60(V) del Código Penal Militar. 60(I) incisos 6to. en relación al 60(XII) del Código Penal Militar. Recluido en el EMR1.-(GG)

DOCUMENTOS	132424	ANTECEDENTES A REGISTRAR fs. 15
30.11.82	D.22647	Figura en una relación de reclusos liberados del EMIR I, en el período comprendido entre el 25 de Octubre y el 25 de Noviembre del corriente año; habiéndose consumado su liberación el 12.11.82 .- Eval.A-1 (Y)
23.12.82	23206	11.12.82. Es mencionado por Radio Moscú en su audiencia de la fecha, como "recién liberado". Eval.A-1.(ME)
29.12.82	23327	"DESDE URUGUAY"Nº24 de Segunda Quincena de Diciembre 1982 Es mencionado como liberado el 22 [illegible], al término de su condena. Eval.A-1.(ME)
18.1.83	23764 (Pag.004) (BA)	Liberado por la Justicia Militar el 12.11.82. Domicilio al ser liberado es: Joaquín Requena 1485. Eval.: A-1. (CA).
26.1.83	23941 Pág. 006 y 018 (BC)	-24.10.75- Detenido. -23.9.80-Sentenciado en 2da.I a 7 años de penitenciaría por el Juez 1ra.I,1er.T. -14.11.82-Baja del EMR.Nro.1 por Libertad Definitiva. -30.11.82-En el régimen de Libertad Vigilada, su unidad de control es el Reg.C.1, alta en Cat."A".Eval: A-1 (M).-

FECHA	DOCUMENTOS	132424 ANTECEDENTES A REGISTRAR Fs. 6
16.02.82	D. 5757/ 33	-Figura en una relacion de la Corte Electoral, de ciudadanos inscriptos en el Registro Civico Nacional, que se encuentran comprendidos en el Art. 1, Literal "B" del Acto Institucional No. 4, con prohibicion de ejercer el derecho de voto. (Procesados por delitos de "Lesa Nacion").EVALUACION A-1(VL) Indica (12 (13)
16.02.82	D.6004/81/ 55	-Se encuentra comprendido en el Art.lo. literal b) del Acto Institucional No.4,por haber sido procesado el 27/4/76 por los delitos previstos en. C.P.M. 60(VI) C.P.O. EVALUACION A-1 (LA)
06.05.82	14.543/82	-Mencionado página/s 160 del libro "TESTIMONIO DE UNA NACION AGREDIDA". -EVALUACION : A-1.-(GM) (LA).-10/10/85 AMPLIACIÓN Fs 12 (ME)
13.5.82.	D.14818	Según acta que le fuera tomada a el causante en 1976, manifestó que Julio BARRETO, le llevó en varias oportunidades informes Políticos de Emerson VERA.- Eval.B-2.-(FE)

	DOCUMENTOS	DUFFINELLI DONADIO 13224 URUGUAY (F5-7)
18.2.83.	24324/83	FECHA DE DETENCION: 24.10.75, UNIDAD CAPTORA: Gpo.A. 5, CONDENADO: 7 a; FECHA DE LIBERTAD PROBABLE: 24.10.82, Art.60(V), 60(I)Nal.6,60(XII)CPM Eval.A-1.-(FE)
5.7.83	24746/83 Pág.035	-03.03.83-Figura en una relación procedente de la P.M.E.de detenidos en el E.M.R.1,Detenido el 24.10.75.Perteneciente al PC.Liberado el 14.11.82.- EVAL:A-1 (Q)
5.7.83	10378/82	-02.09.82-Ficha del E.M.R.1, establece:Detenido el 12.12. 75.Perteneciente al P.C.-EVAL:B-2 (Q)
14.7.83	0663/80 pag.10	-16.6.80-Recluso No.2073, es visitado en el EMR.1 por Luis BRASCHLLI (suegro)Eval:A-1(M).-
21.7.83	26314/ 1604 1605	-1972:Integrante de la Regional 5 (11a).- Asistió a la Conferencia Nacional del Partido Comunista entre el 1 y 2 de diciembre de 1972. 16.11.77:Según información incautada,indica que el causant figura dentro de los "cuadros" que el P.C. considera importantes dentro del ente de A.N.C.A.P. 24.1.76:Detenido a raíz de la Operación "MORGAN",posteriormente evacuado al Grupo de Artillería Nº5.- 10.5.77:Procesado por el J.M.I. de 1er. T. Vinculado a:Mario ACOSTA PEREIRA y Julio Cesar BARRETO DE LEON.

...////

FECHA	DOCUMENTOS	132424 ANTECEDENTES A REGISTRAR Fs.8
6	///...	-En acta de fecha 1976 por pertenecer al P.S. declaró vinculaciones con:Miriam VIERA de CURUCHET,Anibal FIERLO.Eval A-2 (BR).-
12.8.83	0813/80 Pág.26	**Indica IDEM Doc.3428 y23941.-Eval.A-1.-(FE)**
21.10.83	31144/5	-15.9.83: en la fecha se establece que mantiene contactos con Luis BRASELLI.- Eval.:B-2.- (LB)
10-11-83	31821/002	14-10-83.En la fecha se establece que mantiene contactos con las "LL.VV." Silvana MICARELLI y Ingrid REYES; con esta última posiblemente en forma telefónica. Eval. B-2.(SI)
19.3.84	8401537/001	-9.2.979: Se encuentra recluído en el EMR No.1. Su esposa María BRASSELLI se encuentra recluída en el EMR No.2. Eval. A-1 (TL).-

J. C. J. 132424 02 SET. 1976

Dpto. 1 F.9

Apellidos RUFINELLI

Nombres Uruguay

Documentos: 27 años(1968)-Dom:Andrés Bello 3739-
Func. ANCAP- Af. al P.C. Nº 36499 -

Ant, Secc: A B C D E G V

☐ ☐ ☐ ☐ ☐ ☐ ☐

Secreto

ANTECEDENTES

132424

Doc. 0001 de fecha 8.1.76 -qq-Ev.:B-2.-

MICROFILMADO 10 JUL 1984

JUNTA DE COMANDANTES EN JEFE

S. I. D.

A. N.

Dep. I Secc. I

Sub Secc. A/N

132425-0 Ficha Nº ..... Confec. 17.12.84

RUFFO — Apellidos

José María — Nombres

DOCUMENTOS: C/C ..... (Serie / Nº) C/I. ..... (Nº / Dpto.)

OTROS DOC. ..... (Pasaporte / Lib. Enrol. / etc.)

NACIMIENTO: ..... (Fecha / Lugar)

DOMICILIO: ..... (Calle / Nº / Teléf. / Ciudad o Localidad)

PROFESION U OCUPACION: .....

LUGAR: ..... CARGO: .....

IDEOLOGIA POLITICA: ..... CLASIFICACION: .....

DATOS COMPLEMENTARIOS: ..... (Est. Civil / Cónyuge / Hijos)

[redacted]

..... Otros familiares

Fecha	Documentos	132425 ANTECEDENTES A REGISTRAR	Fs. 2
03.22.81	Doc.10096	17/01/968/"El Popular" de la fecha, hará uso de la palabra en un acto organizado por el Partido Comunista.-Eval:A-2(AD)	

MICROFILMADO
10 JUL. 1984

Imp. Nacional 216/79

Fs. 1

MINISTERIO DE DEFENSA NACIONAL — Dep. I — Secc. I

S. I. D. 132426-8 — Sub-Secc. **A/N**

Ficha Nº ..... Confec. .....

RUFFO SILVERA (Apellidos) — Juan María (Nombres)

DOCUMENTOS: C|C ..... (Serie) Nº ..... C|I Nº ..... Dpto. .....

OTROS DOC.: ..... Pasaporte ..... Lib. Enrol. ..... etc.

NACIMIENTO: ..... (Fecha) — Uruguay (Lugar)

DOMICILIO: ..... Calle ..... Nº ..... Telef. ..... Ciudad o Localidad

PROFESION U OCUPACION: .....

LUGAR: ..... **CARGO** .....

IDEOLOGIA POLITICA Comunista **CLASIFICACION** .....

DATOS COMPLEMENTARIOS ..... Est. Civil ..... Conyuge ..... Hijos .....

..... otros familiares

Ficha confeccionada en Montevideo, el 14 de Octubre de 1969.-

FECHA	DOCUMENTOS	132428 ANTECEDENTES A REGISTRAR	Fs 2
18/VI/68	LPJPM	En el día de ayer, partió con destino a Roma-Italia. VI; VARIG.-	

MICROFILMADO 10 JUL. 1984

JUNTA DE COMANDANTES EN JEFE 132427-6 Dep. I Secc. I 84

S. I. D. Sub Secc. A/N

Ficha Nro. ____ Confec. 30/11/78

RUFFO AMBROSIO de Genta, Nelly Dominga

Apellidos Nombres

DOCUMENTOS: C/C ____ C/I. 1.080.594 HOUTEVIDEO (3)

Serie Nro. Nro. Dpto.

OTROS DOC. ____

Pasaporte Lib. Enrol. etc.

NACIMIENTO: ____

Fecha Lugar

DOMICILIO: ____

Calle Nro. Teléf. Ciudad o Localidad

PROFESION U OCUPACION: Docente de Enseñanza Primaria

LUGAR: ESCUELA Nº 188 HOUTEVIDEO (4) CARGO: ____

IDEOLOGIA POLITICA: ____ CLASIFICACION: ____

DATOS COMPLEMENTARIOS: ____

Est. Civil Cónyuge Hijos

Otros familiares

152.

Fecha	Documentos	132427 ANTECEDENTES A REGISTRAR
20/9/78	D.1175 PEI	-Figura en una nómina de Docentes de Enseñanza Primaria afiliados al Partido Comunista del Uruguay.No. afiliado: 61918.Eval.A-1.(P).-
25.05.82	D. 15210 /52	Funcionario del CONAE que fue sumariado en aplicación del procedimiento disciplinario previsto en la Ordenanza No. 17. Destituído por R. I. No. 35/105/79, de 21/12/79.- Evaluación: A-1. Indica (1) (2) (3) (4) (VL)
30.3.84.	.....	Consultada la D.N.I.C. se constató que el nombre correcto es: RUFFO DAMBROSIO, Nelly Dominga.(AE)

MICROFILMADO 10 JUL 1984

FICHA N°222609-0

MINISTERIO DE DEFENSA NACIONAL

S. I. D.

Dep. 1 **E** Sec. 1

Sub - Secc. A/N

Ficha Nro. ..... Confec. .....

132428-4

RUFO CARDARELLI, Nino (a)"Gabriel"

Apellido Nombres

DOCUMENTOS: C/C. ..... Serie ..... Nro. C/I. 1.152.972 Nro. MDeD Dpto.

OTROS DOC. S-303086(2) Pasaporte ..... Lib. Enrol. ..... etc.

NACIMIENTO: 9-9-1949 Fecha 25 años Ciudadano Italiano nacido en la localidad (San Donato Valcomino) Lugar

DOMICILIO: Camino Carrasco Nro. 5221 Calle Nro. 58-39-42 Teléf. Ciudad o Localidad

PROFESION U OCUPACION: Estudiante

LUGAR: Facultad de Química CARGO: FEME 86 AD

IDEOLOGIA POLITICA: CLASIFICACION:

DATOS COMPLEMENTARIOS: Soltero (3) Est. Civil ..... Cónyuge ..... Hijos

UNIFICADA CON LA FICHA 222609-0

Otros familiares

FSR

Fecha	Documentos	132 - 1 ANTECEDENTES A REGISTRAR
11.6.73 4.9.73 JPM FF 5	Cdo.FF.CC Nro.845 2690 Junio/73 (DD)	-Fue detenido y manifestó ser integrante de la Organización extremista, por lo que ha sido puesto a disposición del la Justicia Militar. Declaró:pertenecer el movimiento desde el año 1971. Haber integrado varios grupos y grupos de acción en formación.Utilizó el local de la Facultad de Química como centro de reunión para la planificación de sus actividades delictivas.Realizó actividades de infiltración de la masa estudiantil con ideología sediciosa. Y además intervino en operativos de propaganda.- (OO)
7/VI/973 4 J.P.M. Oa24 13/VI/73	PARTE DIARIO Doc. 1245	-En un pizarrón aparecido en la Facultad de Química, se informa de la detención suya y de varios estudiantes más, entre ellos Asencio de Serboni y Marta SERGIO de MENA, esposa de un sedicioso.- Indica (1) ((FF))
8/6/1973 5	D.1872 P.E.I. R.M.I.-	- Se le incauta un documento referente a los lineamientos generales de la movilización del M.L.N. a nivel estudiantil.-(C.C)
19/7/73 Pag.34 6	D.1682 P.P.I. E.M.G.E.	-Fué detenido por las FF.CC. con fecha 11/6/73.-(H).
3[illegible]/6/73	El Popular 3	Indica lo mismo que el anterior documento.(Y).
27.5.77 Inf. Def.III 8	D.0510 S.I.D.	- Figura en una relación de personas nacidas en Italia y detenidas por subversión en el E.M.E.Nro.1.-(AA) Eval.A-1.-

FBB

102428 ANTECEDENTES A REGISTRAR

20/V/77 7	D,0475 PME	-Figura en una nómina de privados de libertad en el Ambito del Ejército al 6/Agosto/976.Lugar de Reclusión:EMIR 1.Eval. A-1.(P).-
20.5.77 9	0475(B)PME	-6.8.76:Det.2.6.73.Procesado.Eval.A-1(P).
28.8.78	Doc.1009 10	Figura en relación de CONDENADOS desde el 12 al 18.8.78.- JUZGADO:JM.1a.I.1er.T.-SITUACION JURIDICA:Condenado a 8 años de Penitenciaría,Art.60(V)CPM,60(I)inciso6o.y 60(XII)CPM.-
16.10.78	Doc.1395 11	Figura en relación de CONDENADOS al 31.8.78. Fué CONDENADO el 8.8.78 a 8 años de Penitenciaría,Art.60(V)60(I)inciso 6° 60(XII)CPM.-JUEZ:1a.I.1er.T.-FECHA DE DETENIDO:2.6.73.ANTECEDENTES:Art.132-6,137 y 150 CPO.- (1).
12.4.80 PD 103/80	1802 15	-12.4.80.-En el día de ayer,personal de la DNII,procedió a trasladar al causante,desde el E.M.R. Nº 1 hacia la DNII, quién se encuentra efectuando los trámites pertinentes para que proceda a abandonar el territorio de la República. Eval:A-1.(TT)
16.4.80 PD 107/80	1806 16	-16.4.80.-En el día de ayer,partió en el vuelo 233 de Aerolíneas,con destino a Italia,en calidad de expulsado.Eval: A-1.(TT) Indica (2) y (3)

FECHA	DOCUMENTOS	132428 ANTECEDENTES A REGISTRAR
16.02.82	D.6004/81/ 12 55	-Se encuentra comprendido en el Art.lo. literal b) del Acto Institucional No.4, por haber sido procesado el por los delitos previstos en. C.P.M. 12/VI/73 (pag 55) C.P.O. 150 EVALUACION A-1 (LA) INDICA (4) Indica (5)
7.9.82	18639 2	Por declaraciones de un detenido perteneciente al M.L.N., realizadas en el ano 1972, referentes a relaciones y grado de compromiso mantenidas por distintos grupos y personalidades políticas con dicho movimiento, se señala que informó a militantes del M.L.N. de la iniciación de hostigamientos contra las FF.AA. para el 7.5.972.-Por otra parte da cuenta de la petición del F.A., en el sentido de demorar las acciones hasta despues de la Asamblea General, que se efectuaría para discutir el estado de guerra interna. Tambien hizo saber el deseo de este partido de que se realizaran atentados contra integrantes de las FF.AA., en virtud de su derrota en la Asamblea antes mencionada.-(TJ)
22.11.82.....	2	Se contesto Memo (A) Nro. 2911/82 para ler. Sub-Director S.I.D.-(MS)

ANTECEDENTES A REGISTRAR Nino 132428

	0400 1	Es mencionado en Acta Labrada de declaraciones de Conrado Alceo GYURKOVITS del 8.5.1972.(Ver página 101).Eval.A-1. (ME).
17.4.83 12	0284/79 Pag.1.	29.1.79 - Figura en una relación de extranjeros detenidos en nuestro País.Eval:A-1 (OO)
28.4.83	26280/06 25	"LIBERACION" 11/4/83; pág.06: Publica una declaración realizada por el causante por intermedio de la cual destaca los méritos del largometraje "Los ojos de los pájaros" y se muestra satisfecho por los hechos que se relata en la misma.- Eval.A-1.-(FL)
20.6.83 21	27076/83 Pág.036.	- 04.11.82 - En información actualizada a la fecha por el SID, se establece que figura entre los elementos seispuntistas en el exterior (Italia).- Eval: A-2.- (AA).-
30.6.83 13	0183/80 Pág.2.	11.4.80:Baja del E.M.R.1.- Eval:A-1(AD)
4.7.83 14	0184/80 Pág.4.	Indica Idem al Documento N*0183/80,agregando:Recluso N° 1135.-Eval:A-1(AD)
22.9.83 18	391/80 pag.21	-29.9.80- Indica Idem Doc.1806/80.Eval:A-1(M).-

FECHA	DOCUMENTOS	132428 RUFO CARDARELLI ANTECEDENTES A REGISTRAR NINO
5.7.83	10378/82 20	-02.09.82-Ficha del E.M.R.1, establece:Detenido el 02.06.73 perteneciente al M.L.N.- Indica (4) EVAL:B-2 (Q)
5.7.83	24862/83 Pág.026 24	-08.03.83-Figura en una relacion procedente de la P.M.E.de liberados, otorgadas por la Justicia Militar, desde 1972 al 31.07.80.Detenido el 02.06.73, liberado el 15.04.80. Expulsado a Italia.-EVAL:A-1 (Q)
5.7.83 22	24744/83 Pág.002	-03.03.83-Indica idem Doc. 24862/83.-EVAL:A-1 (Q)
29.7.83 17	152/80 Pag.21 23-	En Consolidado de la P.M.E de fecha 30.04.80, figura como: DETENIDO:02.06.73; Cond.:10.08.78; Juez la.I.1er.T.; Baja del E.M.R.1 el 11.04.80; Causa: "L.A."; Alta en la D.N.I.I. Causa: "Trámites expulsión del país".- Eval.A-1 (Y)
30.3.84.....	26	Consultada la D.N.I.C. se constata que el nombre correcto es: RUFO CARDARELLI, Nino. (AE) UNIFICACION CON LA FICHA 332609-0

MICROFILMADO 10 JUL 1984

182429-2

MINISTERIO DE DEFENSA NACIONAL
S. I. D.

Dep. 1 E Sec. 1
Sub-Secc. A/N
Ficha Nº..... Confec 6.6.83

RUFFOLO MASTROIANI — Salvador
Apellidos — Nombres

DOCUMENTOS: C/C. ..... Serie ..... Nro. C/I ..... Nro. ..... Dpto.

OTROS DOC. ..... Pasaporte ..... Lib. Enrol. ..... etc.

NACIMIENTO: ..... Fecha ..... Lugar

DOMICILIO: ..... Calle ..... Nro. ..... Teléf. ..... Ciudad o Localidad

PROFESION U OCUPACION: .....

LUGAR: ..... CARGO: .....

IDEOLOGIA POLITICA: ..... CLASIFICACION: F.D.N.

DATOS COMPLEMENTARIOS: ..... Est. Civil ..... Cónyuge ..... Hijos

..... Otros familiares

Fecha	Documentos	132429 ANTECEDENTES A REGISTRAR
7.7.72	1936	Integrante del F.E.R(Frente Estudiantil Revolucionario).Durante la Interventora intrgó el grupo que prendió fuego a la documentación liceal del Inst. No. 19 "B".Concurre al turno Nocturno(Plan 1968).Lo indicado anteriormente figura en una carta al Director General Interino de Ens. Secundaria Prof. Walter Schettini.-(ID)

MICROFILMADO 10 JUN 1984

FICHA CONFECCIONADA EL 8/2/1973.-

Fs. 1

E

MINISTERIO DE DEFENSA NACIONAL
S. I. D.

132430-0

Dep. 1 Sec. 1
Sub-Sec. A/2
Ficha Nº____ Confec.____

RUFINELLI ALTESOR (1) Jorge Enrique (2)
Apellidos Nombres

DOCUMENTOS: C/C.____ Serie Nro. C/I.____ Nro. Dpto.

OTROS DOC.____ Pasaporte Lib. Enrol. etc.

NACIMIENTO:____ Fecha Lugar

DOMICILIO:____ Calle Nro. Teléf. Ciudad o Localidad

PROFESION U OCUPACION: Periodista (Crítico literario) (1)

LUGAR: Semanario "MARCHA" CARGO: Colaborador.-

IDEOLOGIA POLITICA: Izquierdista CLASIFICACION:____

DATOS COMPLEMENTARIOS:____ Est. Civil Cónyuge [illegible] Hijos

Otros familiares

Fs.2

Fecha	Documentos	132430 ANTECEDENTES A REGISTRAR
18/9/70	75-1995	-Periodista del Semanario "MARCHA".-(PP).-
6/12/70.	75-779	-Participó junto con Gerardo Fernandez, como jurado Uruguayo en el concurso Anual de "Casa de Las Américas", que se realiza en La Habana (Cuba).(MM).-
7/5/971	75-2311	-En el día de la fecha continúa integrando la Sección LITERATURAS del Semanario "MARCHA".-(PP).-
1969	"El comunismo en el Uruguay" pag.24,101	-Figura como redactor permanente de Marcha, y en una lista de colaboradores de la revista PROLOGO.-(B)
14/II/71	75- 3252	-Participa en el acto sobre "La realidad de Cuba con los Jurados del Concurso "Casa de las Américas 1970. El mismo se realizó en el Comité Ca. Coordinador de Apoyo a la Rev. Cubana.-(J)
7/5/974	Doc.968 P.M.J.P.M. Febrero/74	- Es solicitada su captura, en razón de ser el jefe de página literaria del Semanario "Marcha" y en el cuál se publicara el día 8 de febrero el cuento titulado "El Guardespalda" donde a través de su escritura se ataca deliberadamente la moral del Intituto Policía, por lo que fué procesado su autor, Winston Nelson MARRA SEIJAS por el delito de "Asistencia a la Asociación".-Indica (1) y (2).- (C.C)
1-3-74 PD.07.00	357 a 07.00(DD)	

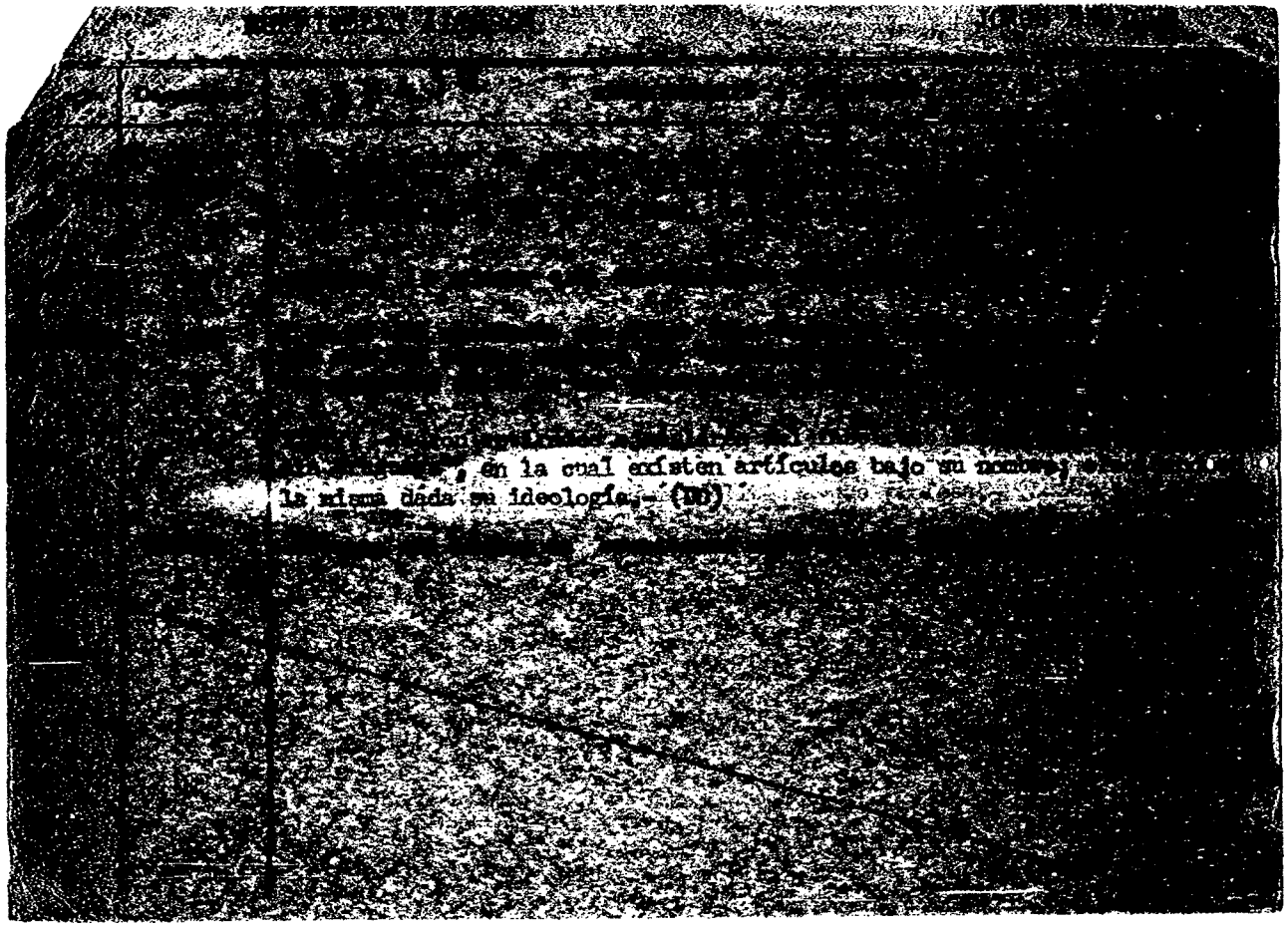

NOMBRES

Fecha y Lugar de Nacimiento Uruguay

Domicilio México

Documentos

Nacionalidad Uruguayo (DPTO I)

Profesión Ex-redactor del Semanario "Marcha" (Uruguay).

Nombre del Padre ..... Nacionalidad .....

Nombre de la Madre ..... Nacionalidad .....

Estado Civil ..... Nombre del Cónyuge .....

Nacionalidad del Cónyuge .....

Nombre y edad de los hijos .....

Otros datos Actúa dentro del comunismo internacional. (Ficha confeccionada 27-3-80).

FECHA	ORIGEN	132430 ANTECEDENTES Fs.6
		(FALTA DOCUMENTO)

SERVICIO DE INFORMACION DE DEFENSA

Fs. 3

Dep. 1 132430 Confeccionado el 9 de diciembre de [illegible]

VARIOS

FOTO

Apellidos RUFFINELLI

Nombres Jorge.-

Fecha de Nacimiento

Lugar de Nacimiento

Est. Civil

Cred. Cívica Céd. Identidad

Otros Documentos

Ocupación (1) Colaborador del Semanario "Mujer"

Padre

Madre

Domicilio Ciudad

Otros datos:

FICHA COMPLEMENTARIA

DOCUMENTO		32430 ANTECEDENTES
Fecha	Origen	
5-XII-1968.- 16-X-1970	77.-110.- 75-738	Indice (1) .- -Integra la Sección LITERARIAS del Cuerpo de Redacción de Marcha.-

MICROFILMADO 10 JUL 1984

Fs 1

MINISTERIO DE DEFENSA NACIONAL
S. I. D.

A32431-8

Dep. I Secc. I
Sub-Secc. A/N
Ficha N.o..... Confec.....

RUFINI (Apellidos) **Godofredo** (Nombres)

DOCUMENTOS: C/C ..... (Serie, N.o) C/I ..... (N.o, Dpto.)

OTROS DOC. ..... (Pasaporte, Lib. Enrol., etc.)

NACIMIENTO ..... (Fecha, Lugar)

DOMICILIO: ..... (Calle, N.o, Teléf.) (1) **Soriano** (Ciudad o Localidad)

PROFESION U OCUPACION: .....

LUGAR: ..... CARGO: .....

IDEOLOGIA POLITICA (2) **Comunista - UJC.-** CLASIFICACION (3) **Círculo Dolores**
Carnet Nº3688-Ingresó: 27/3/61

DATOS COMPLEMENTARIOS ..... (Est. Civil, Conyuge, Hijos)

..... (otros familiares) 132433

Confeccionada: 18/III/70

Fs. 2

Fecha	Documentos	132431 ANTECEDENTES A REGISTRAR
VI/1962	Mondel Nº164- ① a/ ③	

MICROFILMADO 10 JUL 1984

INFORMACION
DE DEFENSA

Dep. 1

132432-6

Confeccionado el 5/VI/970

FOTO

Apellidos RUGGERI

Nombres Federico.-

Fecha de Nacimienlo

Lugar de Nacimiento

Est. Civil

Cred. Cívica Ced. Identidad

Otros Documentos

Ocupación

Padre

Madre

Domicilio Ciudad

Otros datos

FICHA COMPLEMENTARIA

DOCUMENTO		ANTECEDENTES
Fecha	Origen	132432
5-VI-1970.-	75.-331.-	Escribe en "EL ORIENTAL", semanario seguidor de la línea de "EL SOL" (Clausurado por Decreto del Poder Ejecutivo, en 1968, en vigencia de las Medidas Prontas de Seguridad), un artículo: "LA VERDADERA CRISIS DE LA VIVIENDA".-
6/VIII/971	75/481	Viene escribiendo en "El Oriental"-una serie de artículos titulados: "Crónicas del Pachecato", de violenta crítica al Gobierno. (N)
11/1/1970.- Archivo.1972.-	75-771	-Escribe en el semanario "EL ORIENTAL", un artículo titulado, "¿Quien Conspira Contra La Salud?".- (PP).-
23/7/1971.-	75-2391	-Escribe un artículo en el diari "LA IDEA", titulado "LA Violencia del Pachecato".-(PP).-

MICROFILMADO 10 JUL. 1984

MINISTERIO DE DEFENSA NACIONAL
S. I. D.

132433-4

Dep. 1 Secc. I
Sub-Secc. A/N
Ficha Nro. ..... Confec. .....

RUGGERI (Apellidos) María T. (Nombres)

DOCUMENTOS: C/C. ..... (Serie) (Nro.) C/I. ..... (Nro.) (Dpto.)

OTROS DOC. ..... (Pasaporte) (Lib. Enrol.) (etc.)

NACIMIENTO: ..... (Fecha) (Lugar)

DOMICILIO: Sanguinetti 3463/2. (Calle) (Nro.) (Teléf.) ..... (Ciudad o Localidad)

PROFESION U OCUPACION: .....

LUGAR: ..... CARGO: .....

IDEOLOGIA POLITICA: Comunista CLASIFICACION: .....

DATOS COMPLEMENTARIOS: ..... (Est. Civil) (Cónyuge) 123738 (Hijos)

..... (Otros familiares)

Fecha	Documentos	132433 ANTECEDENTES A REGISTRAR
10/III/72	D.408.-	Según documentación incautada en un allanamiento, la reseñada figura en la lista de personas afiliadasal Partido Comunista.-(R) Carnet de Afiliada No. 43155.-)O)

MICROFILMADO 10 JUL. 1984

S. I. D.

Sub-Secc. A/N

Ficha Nº____ Confec.____

132434-2

BUGGERO
Apellidos

_____
Nombres

DOCUMENTOS: C/C._____ O/I._____
Serie Nro. Nro. Dpto.

OTROS DOC. _____
Pasaporte Lib. Enrol. etc.

NACIMIENTO: _____ Ciudad de Mercedes.-
Fecha Lugar

DOMICILIO: _____
Calle Nro. Teléf. Ciudad o Localidad

PROFESION U OCUPACION: Estudiante de Derecho.-

LUGAR: _____ CARGO: _____

IDEOLOGIA POLITICA: _____ CLASIFICACION: P.C.R.(4)

DATOS COMPLEMENTARIOS: _____
Est. Civil Cónyuge Hijos

[redacted]

Otros familiares

Fecha	Documentos	132434 ANTECEDENTES A REGISTRAR
17/7/73	D. 1962	- Por declaraciones del detenido Walter Alberto LEMAIRE RATT se sabe que fué el que lo reclutó para integrar las "Agrupaciones Rojas" y que formaba parte del grupo de ese movimient que actuaba en la Facultad de Agronomía, el que era dirigido por Ernesto KATSENSTEIN quien les proporcionaba material de lectura y les impartía las directivas para dirigir sus actividades a nivel estudiantil y gremial dentro de las "Agrupaciones Rojas".-(C.C)
7.5.83	26057/610	- 1971/1978:En información referenta al P.C.R., obtenida por el Depto. III/S.I.D. en éste período, el causante figura en la misma, sin aportar otros datos. Indica (1).EVAL A-2 (KE)

MICROFILMADO 10 JUL. 1984

JUNTA DE COMANDANTES EN JEFE

S. I. D.

(a) LA RUCHA

132435-9

Dep. I Secc. I

Sub Secc. A/N

Ficha Nro. ____ Confec. 28.5.77

RUGGERO (Apellidos) Horacio (1) (Nombres)

DOCUMENTOS: C/C ____ (Serie) (Nro.) C/I. ____ (Nro.) (Dpto.)

OTROS DOC. ____ (Pasaporte) (Lib. Enrol.) (etc.)

NACIMIENTO: ____ (Fecha) (Lugar)

DOMICILIO: ____ (Calle) (Nro.) (Teléf.) (Ciudad o Localidad)

PROFESION U OCUPACION: ~~Facultad de HUMANIDADES~~

LUGAR: ____ CARGO: ____

IDEOLOGIA POLITICA: ____ CLASIFICACION: ____

DATOS COMPLEMENTARIOS: ____ (Est. Civil) (Cónyuge) (Hijos)

[redacted]

(Otros familiares)

Fecha	Documentos	132435 ANTECEDENTES A REGISTRAR
5.5.77	D.0411	-Figura en una relación de integrantes del P.C.R.-(U)
22.9.82	Doc.19697	Segun manifestaciones hechas por un Sr.Garcia al ex-requerido Jorge Ariel IANANDREA,el causante sería colaborador del Ejército,razón por la cual el "negro CANEDO" se tuvo que ir al Brasil.-Eval.D-3 (II) Indica (1)y (2)

MICROFILMADO 10 JUL. 1984

(Seguridad) [redacted] Ficha N.° [redacted]

Nombres y Apellidos: RUGGERO Ernesto

Foto

Fecha de Nacimiento: .....

Lugar de Nacimiento: ..... (País - Ciudad o Localidad - etc.)

Cred. Civ.: Serie ..... N.° ..... Ced. Identidad: .....

Otros documentos: ..... (Pasaporte - Libreta Enrolam. - etc.)

Domicilio: ..... (Ciudad o Localidad) (Calle) (N.°) (Telef.)

Filiación

Edad Aparente ..... Color del Cutis .....

Color del Cabello ..... Estatura Aproximada .....

Complexión ..... Aspecto Social .....

Señas particulares .....

.....

Ficha confeccionada en Montevideo, el 16 de agosto de 1965

[redacted]

132436

Fs 2

ACTIVIDADES

(1) Laborales: Profesión ..... Lugar de trabajo .....

Cargo ..... Antigüedad .....

Otras Actividades .....

.....

(2) Políticas: Ideología COMUNISTA ..... Actuación .....

Antecedentes .....

Antecedentes familiares .....

(3) Sociales: Estado Civil ..... Religión ..... Figuración .....

Grado Instrucción ..... Lugares que frecuenta .....

(4) Económicas: Situación ..... Capital aprox. ..... Vehiculo ..... marca y N.o

Otros datos .....

Datos Complementarios .....

Apreciación Personal Gral. .....

.....

.....

de: RUGGERO
Ernesto

FICHA COMPLEMENTARIA

A83

Documento		132456 Antecedentes
Fecha	Origen	
9.V.65	B.75.(1).D.656-"EL POPULAR"	En el lunch obrero ofrecido por el Comité Central Obrero del FIDEL en el salón Marash, hace uso de la palabra declarando proviene de la Unión Popular, da su adhesión al FIDEL y reclama su puesto de lucha en ese Movimiento.

MICROFILMADO
10 JUL 1984

SERVICIO DE INFORMACION
DE DEFENSA
Dep. 1

132437-5

E1

Confeccionado el 13 de Julio de 1970

VARIOS

FOTO

Apellidos RUGGIERI RIAL (1)

Nombres Fredy

Fecha de Nacimiento 27/5/943 (2)

Lugar de Nacimiento Montevideo Uruguay (3)

Est. Civil

Cred. Cívica BCA 31.666 (4) Ced. Identidad 936.636 (5)

Otros Documentos

Ocupación Bancario Banco Hipotecario desde 1961 (6)

Padre Antonio (7)

Madre Rosa Rita (8)

Domicilio Magariños Cervantes 22 Florencio Sánchez 54 (9) Ciudad Montevideo

Otros datos

[redacted]

FICHA COMPLEMENTARIA

Fs2

DOCUMENTO		132437 ANTECEDENTES
Fecha	Origen.	
10/VIII/968	B.18-D.37	- Figura en documentación que le fue incautada a Omar Mangarelli mientras se encontraba detenido en el Grupo de Artillería N°5.- EVAL. A-2
22/4/81	-------	- 6/11/980: Se establece que el Departamento de la D.N.I.I. registra las siguientes anotaciones: Figura en el 54o. lugar como candidato para integrar la Asamblea Representativa (por capital) de la Asociación de Bancarios del Uruguay, por la lista No. 8, lema "Frente Renovador", sub lema:"Democracia y Acción Sindical" por el Período 1972/74.- -Se contestó C.H.C.P.No.2448/80 de Montevideo Permanencia, de fecha 13/11/80, para B.H.U., a nombre del causante.- Indica del (1) al (9) (V)

MICROFILMADO 10 JUL. 1984

SERVICIO DE INFORMACION
DE DEFENSA
Dep. 1

VARIOS

FOTO

Confeccionado el 4-1-74

B1

132438-3

Apellidos RUGGIERI TABOADA

Nombres Humberto Pedro Francisco

Fecha de Nacimiento 6 de junio de 1936

Lugar de Nacimiento Montevideo

Est. Civil

Cred. Cívica Céd. Identidad 686 - 468

Otros Documentos

Ocupación Ingeniero

Padre

Madre

Domicilio Reconquista 294. Apto. 18 Ciudad

Otros datos

[redacted]

FICHA COMPLEMENTARIA

DOCUMENTO		ANTECEDENTES
FECHA	ORIGEN	132438
4-12-73	Doc. 4134 (Ev. A - 1)	-Arribó al Aeropuerto Nal.de Carrasco el día 11 de noviembré de 1973,procedente de S.de Chile,vía KLM.-(W) 18.12.78 - Se contestó por Mem(A)375/78 para B.R.O.

MICROFILMADO 10 JUL 1984

VARIOS

FS1

...IA DE COMANDANTES EN JEFE

S. I. D. **132439-1**

Dep. I Secc. I

Sub Secc. A/N

Ficha N.° ..... Confec. 5.9.83

RUGGIERI CHERATO (Apellidos) Lujan Myrta (Nombres)

DOCUMENTOS: C/C. BDB 20297 (Serie / N.°) C/I. 775363 Mdeo (N.° / Dpto.)

OTROS DOC. ..... (Pasaporte / Lib. Enrol. / etc.)

NACIMIENTO: 22.11.37 Mdeo. (Fecha / lugar)

DOMICILIO: Rbla. Rep. de Chile 4509/602 telef.590221 en 983 (Calle / N.° / Teléf. / Ciudad o localidad)

PROFESION U OCUPACION: Asistente Social

LUGAR: Consejo del Niño CARGO: .....

IDEOLOGIA POLITICA: ..... CLASIFICACION: .....

DATOS COMPLEMENTARIOS: Casada (Est. Civil / Cónyuge / Hijos)

..... (Otros familiares)

Fecha	Documentos	132439 ANTECEDENTES A REGISTRAR
5.9.83	28755/01 23/28	21.7.83-SE.PLA.CO.DI. por Nota N°3385/83/D solicita aval para Beca a Argentina, SE APRUEBA por Memo.(A)1613/83 del 26.7.83(2da.Parte) (C)

MICROFILMED 10 JUL 1984

CONFECCIONADA: 21/XII/71.-

MINISTERIO DE DEFENSA NACIONAL
S. I. D.

132440-9

Dep. I Secc I

Sub-Secc. A/N

Ficha No..... Confec.....

RUGGIERI — Apellidos

María Ana — Nombres

DOCUMENTOS: C/C ..... (Serie / N.o) C/I ..... (N.o / Dpto.)

OTROS DOC. ..... (Pasaporte / Lib / etc.)

NACIMIENTO ..... (Fecha / Lugar)

DOMICILIO: ..... (Calle / N.o / Teléf. / Ciudad o Localidad)

PROFESION U OCUPACION: .....

LUGAR: ..... CARGO: .....

IDEOLOGIA POLITICA FIDEL.- CLASIFICACION .....

DATOS COMPLEMENTARIOS ..... (Est. Civil / Conyuge / Hijos)

..... (Otros familiares)

[redacted]

Ts2

Fecha	Documentos	132440 ANTECEDENTES A REGISTRAR
12/NOV/971.-	"MARCHA".-	Candidata a 2do.suplente,del 16ºlugar a la Junta Departamental de Montevideo,en la lista de la 2001,para las elecciones de 1971.- (U)

MICROFILMADO 10 JUL. 1984

JUNTA DE COMANDANTES EN JEFE

S. I. D.

132441-7

Dep. I V. Secc. I FS1

Sub Secc. A/N

Ficha Nº ..... Confec. 29.6.82

RUGGIERI — Apellidos

Rodolfo — Nombres

DOCUMENTOS: C/C BDA Nº13051 (1) C/I. 476665 (2)
Serie Nº Nº Dpto.

OTROS DOC. .....
Pasaporte Lib. Enrol. etc.

NACIMIENTO: 18/1/27 (3) Montevideo (4)
Fecha Lugar

DOMICILIO: Libertad 2463 (5)
Calle Nº Teléf. Ciudad o Localidad

PROFESIÓN U OCUPACION: Comerciante (6)

LUGAR: ..... CARGO: .....

IDEOLOGIA POLITICA: ..... CLASIFICACION: .....

DATOS COMPLEMENTARIOS: Casado (7)
Est. Civil Cónyuge Hijos

.....
Otros familiares

[redacted]

Fecha	Documentos	132461 ANTECEDENTES A REGISTRAR FS2
30.4.82	D.14318	"La Mañana"29.4.82/Firmante,entre otros ciudadanos colora_ dos y batllistas de una declaración,mediante la cual se co tituye el "Movimiento Populista Colorado y Batllista",el cu cual actuará en forma conjunta en las elecciones internas. Dicho Movimiento está integrado por representantes de dis tintas agrupaciones.-(AD)
24.8.82	18047	Figura en el 2 lugar de la lista ABE del Partido COLORADO Agrupación MOV. POPULISTA COLORADO Y BATLLISTA Dpto. de MONTEVIDEO como candidato para integrar los Deliberantes departa_ tales y Convenciones Nacionales en las Elecciones internas de los PP.PP. del 28 de Noviembre de 1982. (K-MB) INDICA (1) AL (7) Por Oficio Nº. 646 /82 el S.I.D. comunica a la Corte Electoral, que de acuerdo a las disposiciones vigentes, no existen ob jeciones para que el causante integre la lista de referencia. (K-MB)

MICROFILMADO 10 JUL. 1984

División 1
(Seguridad)

132442-5

Act. Ant. Nac.
Ficha N. [redacted]

Nombres y Apellidos: RUGGIERO
Antonio

Fecha de Nacimiento: .....

Lugar de Nacimiento: .....
(País - Ciudad o Localidad - etc.)

Cred. Civ.: Serie ..... N.º ..... Ced. Identidad: .....

Otros documentos: .....
(Pasaporte - Libreta Reclutamiento - etc.)

Foto

Domicilio: .....
(Ciudad o Localidad) (Calle) (N.º) (Telef.)

Filiación

Edad Aparente ..... Color del Cutis .....

Color del Cabello ..... Estatura Aproximada .....

Complexión ..... Aspecto Social .....

Señas particulares .....

.....

Ficha confeccionada en [redacted] Montevideo el 28 de octubre de 1964.-

132442

E2

ACTIVIDADES

(1) Laborales: Profesión ..... Lugar de trabajo .....

Cargo ..... Antigüedad .....

Otras Actividades .....

(2) Politicas: Ideología Batllista ..... Actuación Lista 15.- .....

Antecedentes Edil del Dpto.de Maldonado.- .....

Antecedentes familiares .....

(3) Sociales: Estado Civil ..... Religión ..... Figuración .....

Grado Instrucción ..... Lugares que frecuenta .....

(4) Económicas: Situación ..... Capital aprox. ..... Vehículo .....
marca y N.o

Otros datos .....

Datos Complementarios .....

Apreciación Personal Gral. .....

.....

.....

		quincista en la Junta Departamental de Maldonado, quien recientemente mocionó en ese Cuerpo una declaración de solidaridad con Cuba.-
	B-75(1)D-941.- Marcha.-	Firmante de una convocatoria a Instituciones y personalidades de América Latina para la reunión de un "Congreso Latinoamericano de Solidaridad con Cuba y por la Autodeterminación de los Pueblos", a realizarse en Montevideo en el mes de abril próximo.-
31.VIII.64	B-75-(1)-D-9[illegible]7 "EPOCA"	-Firmante de un manifiesto y convocatoria a un acto público a realizarse en la ciudad de Maldonado en el local de "La Cabaña", (Florida esq.18 de Julio) en defensa del mantenimiento de las relaciones diplomáticas y comerciales con Cuba.-
31/V/965.	39/9.-	-Edil del Dpto de Maldonado-Firma como integrante del Comité Organizador del "Congreso Continental de Solidaridad con Cuba y por la autodeterminación de los Pueblos", un manifiesto en el que comunican que el mismo se realizará los días 18,19 y 20 de junio del corriente en la ciudad de Montevideo.-
		27/2/80 - Se contestó para Const.de Hab.Nº3209/10a/78 a nombre de RUGGIERO NIETO, Antonio. El Dpto.Nº3/DNII no registra antecedentes.(Z).-

MICROFILMADO 10 JUL 1984

Dep. I Secc. 1

Sub Secc. ~~A/N~~

Ficha Nro. _____ Confec. 9.4.83

S. I. D.

132443-3

RUGGERO _____ Nelson _____

Apellidos Nombres

DOCUMENTOS: C/C _____ C/I. _____

Serie Nro. Nro. Dpto.

OTROS DOC. _____

Pasaporte Lib. Enrol. etc.

NACIMIENTO: _____

Fecha Lugar

DOMICILIO: Martín García 2328 _____

Calle Nro. Teléf. Ciudad o Localidad

PROFESION U OCUPACION: _____

LUGAR: _____ CARGO: _____

IDEOLOGIA POLITICA: _____ CLASIFICACION: _____

DATOS COMPLEMENTARIOS: _____

Est. Civil Cónyuge Hijos

Otros familiares

FS2

Fecha	Documentos	132443 ANTECEDENTES A REGISTRAR
9.4.83	25323/83 I.D.	-23.3.83.-Integra la Comisión Provisoria de la Asociación Laboral de Empleados del Taxímetro. Debe destacar que esta Comisión Provisoria corresponde a cinco Asociaciones Laborales distintas y no únicamente a la antes mencionada de acuerdo a lo establecido en la reglamentación de la Ley de Asociaciones Profesionales.Eval:A-1.(TT)

MICROFILMADO 18 JUL. 1984

JUNTA DE COMANDANTES EN [illegible]

S. I. D. 132444-1

Ficha Nº ..... Confec 21.12.81

RUGGERO — Apellidos
Noemí — Nombres

DOCUMENTOS: C/C ..... (Serie / Nº) C/I. ..... (Nº / Dpto.)

OTROS DOC. ..... (Pasaporte / Lib. Enrol. / etc.)

NACIMIENTO: ..... (Fecha / Lugar)

DOMICILIO: ..... (Calle / Nº / Teléf. / Ciudad o Localidad)

PROFESION U OCUPACION: .....

LUGAR: ..... CARGO: .....

IDEOLOGIA POLITICA: ..... CLASIFICACION: .....

DATOS COMPLEMENTARIOS: ..... (Cónyuge / Est. Civil / Hijos)

[redacted]

..... Otros familiares

Fecha	Documentos	132444 ANTECEDENTES A REGISTRAR	52
03.12.81	Doc.1009	20/05/980/Disertó en el salón Gral.Artigas,de la Biblioteca Nacional "José Batlle y Ordoñez",en acto de conmemoración del 142º Aniversario del nacimiento de José Batlle y Ordoñez.Además disertaron Jorge TRIADOR, Aramís GOMEZ BERIZZO y Beatriz LOPEZ MONESTIER. Dicho acto fue dirigido por el Sr. Sub-Director del Ministerio de Educación y Cultura: Elbio RUOCO.-Eval:A-2(AD).-	
23.5.80 PD Nº 143/80	1840	- 22.5.80 - El acto mencionado en el doc. anterior se llevo a cabo sin la correspondiente autorización.Eval:A-1 (00)	
1/XI/83	----------	Se contestó Memo, (A) Nº 2522/83 para el C.E.P. (MS) -	

MICROFILMADO 10 JUL. 1984

Imp. Nacional 216/79

JUNTA DE COMANDANTES EN JEFE
S. I. D.

132445-8

DEP. I SECC. I
SUB SECC. A/N
FICHA Nº ..... CONFEC. 7.6.82

HUGGERONI FERREIRA (Apellidos) Nelson (Nombres)

DOCUMENTOS: C/C Nº ATA 8449 (1) Dpto. C/I. 3.179.500-6 (2) Serie 108.498 (Salto) Nº

OTROS DOC. ..... Pasaporte ..... Lí. Enrol ..... etc.

NACIMIENTO: Fecha 9.11.63 Lugar Argentina

DOMICILIO: (hasta 1981) Salto - (hasta 8.2.82) Bariloche - (desde mayo/82) J.E. Rodó 2281 Ap.8 Montevideo
Calle Dante Nº 2304 (3) Nº ..... Teléf. ..... Ciudad o Localidad

PROFESION U OCUPACION: Estudiante de Computación (4)

LUGAR: Academia "CASAL" (5) CARGO: .....

IDEOLOGIA POLITICA: ..... CLASIFICACION: .....

DATOS COMPLEMENTARIOS: soltero
Est. Civil Cónyuge Hijos

hermana: Graciela Beatriz Tía: Mirta FERREIRA de BARBAGELATA
24 años
Otros familiares

Hijo de: Nelson Orlando y Daysy (6) [redacted]

FECHA	DOCUMENTOS	132445 ANTECEDENTES A REGISTRAR
19.5.82	D. 14930	-Mediante Acta tomada el 12.5.82, el causante declara que su última ocupación fue desempeñarse como conscripto en la localidad de ESQUEL, Provincia del CHUBUT, Rep. Argentina, — hasta mediados de abril del corriente, fecha en que desertó, hecho causado por el régimen de conducta allí existente al que no se adaptó, no sintiéndose desertor pues era uruguayo ya que residía en el país desde antes de tener un año.- Eval. A-1 (PR)
26/5/83 No.65/83 INGRESO DE MDEO. R.E.	C.H.C.P. Secc.4ta 27066/83	-20/5/83: En la fecha se contestó dicha constancia a nombre del causante para su Ingreso en el Ministerio de Justicia. Indica (1) al (6).- ANTECEDENTES REGISTRADOS EN LA D.I.I..- -12/5/82: En la fecha registra entrada en el D-2 de esta Dirección, procedente de la Jefatura de Policía de Salto, el que fuera detenido con fecha 10 de los corrientes cuando ingresara al país procedente de la Ciudad de Concordia (Argentina), portando como único documento un Permiso Consular expedido por el Consulado Uruguayo en la Ciudad de Concordia, amparándose al Decreto 90/76 del Poder Ejecutivo.- -13/5/82: En la fecha, una vez corroborada su identidad, recuperó la libertad, siendo entregado a sus familiares, ...///

Imp. Nacional 1933/79

FECHA	DOCUMENTOS	13245 ANTECEDENTES A REGISTRAR RUGGERONI PEREIRA, Nelson F33
111...		debiendo de comunicar el titular todo cambio de domicilio que efectúe.- (RJ)
31/8/983	--------	Se contestó Memo. (A) Nº 1947/983 para el Dpto. 3 D.I.I. (MS)

MICROFILMADO 10 JUL. 1984

JUNTA DE COMANDANTES EN JEFE
S. I. D.

132446-6

Dep. I FS1 Secc. I
Sub Secc. A/N
Ficha No. ..... Confec. .....

RUGGIA (Apellidos) Clemente (Nombres)

DOCUMENTOS: C/C. ..... (Serie / No.) **C/I.** ..... (No. / Dpto.)

OTROS DOC. ..... (Pasaporte / Lib. Enrol. / etc.)

NACIMIENTO ..... (Fecha / Lugar)

DOMICILIO: ..... (Calle / No. / Teléf. / Ciudad o Localidad)

PROFESIÓN U OCUPACIÓN: Profesor

LUGAR: ..... **CARGO:** .....

IDEOLOGÍA POLÍTICA: ..... **CLASIFICACIÓN:** .....

DATOS COMPLEMENTARIOS ..... (Est. Civil / Cónyuge / Hijos)

..... (Otros familiares)

FS2

FECHA	DOCUMENTOS	132446 ANTECEDENTES A REGISTRAR
1/70	MARCHA	Presidente de comisión directiva de la Agrupación de profesores IDEA Y ACCION" durante el período 1970.-
16/7/71	El Popular	En la figura como presidente de la agrupación"IDEA Y ACCIÓN" y firma una declaración emitida a los afiliados y profesores en general.-
22/IX/72	AHORA	Integra el Movimiento en Defensa de la Autonomía de la Enseñanza y del Proyecto de Ley Orgánica elaborado por la Asamblea Nacional de Profesores.- (T)
23.9.72	El Popular	Firmante de una declaración emitida por este diario en apoyo del Proyecto de Ley Organica de Secundaria(V)
2.9.74	2481	Militante de la lista 15, ex Ministro de Cultura de Luis Batlle. Figura en una relación de personal firmantes de la llamda "Carta abierta al Gobierno", aparecida en la edición del diario "El Día" del 1ero.de setiembre del 74. la que motivó una enérgica repuesta del Pte de la República. En dicha carta se pedía al P.E., autorice el pleno funcionamiento de los partidos políticos Eval.A-1 (CC).-

MICROFILMADO
10 JUL 1984

Ficha Nº ..... Confec. .....

IZAGUIRRE — Heraclio Demetrio
Apellidos — Nombres

DOCUMENTOS: C/C Serie B0A Nº 8760 — C/I. Nº 714.197.- Dpto.

OTROS DOC. ..... Pasaporte ..... Lib. Enrol. ..... etc.

NACIMIENTO: Fecha 27.12.935 — Lugar Montevideo.-

DOMICILIO: Calle Duvimioso Terra Nº 1038 — Teléf. Apto.001. — Ciudad o Localidad

PROFESION U OCUPACION: Ingeniero Civil y Agrimensor.

LUGAR: I.M.M. — CARGO: .....

IDEOLOGIA POLITICA: ..... — CLASIFICACION: .....

DATOS COMPLEMENTARIOS: Est. Civil Casado. — Cónyuge ..... — Hijos .....

Otros familiares [redacted]

Fecha	Documentos	132447 ANTECEDENTES A REGISTRAR	₮82
	D.N.I.I.	- EL POPULAR del 22.8.973.- Candidato por la Facultad de Ingeniería y Agrimensura orden egresados, para integrar la Asamblea General del Claustro Universitario, integrando la lista 80 lema "En Defensa de la Constitución y de la Autonomía Universitaria", de tendencia izquierdista.- Con fecha 22.12.978, solicitó en Secc.5ta. C.H.C.P. Nº 2394.- (SS)-	
21/10/82	.....	-MEMO.(A) No.2632/82 PARA DTOR.SEC.DEL M.T.Y.O.P. (P)	

MICROFILMADO 10 JUL. 1984

Imp. Nacional 716/79

MINISTERIO DE DEFENSA NACIONAL
S. I. D.

132448-2

14 JUN 1974 T31

Dep. I Secc. I
Sub - Secc. G
Ficha Nro.____ Confec.____

RUGGIA de GARELLI — Apellidos
María Eugenia — Nombres

DOCUMENTOS: C/C.____ Serie ____ Nro. ____ C/I.____ Nro. ____ Dpto. ____

OTROS DOC. ____ Pasaporte ____ Lib. Enrol. ____ etc. ____

NACIMIENTO: ____ Fecha ____ Lugar ____

DOMICILIO: Miguelete — Calle ____ Nro. ____ Teléf. ____ Montevideo — Ciudad o Localidad

PROFESION U OCUPACION: Docente (Inspectora Zonal de U.T.U.)

LUGAR: U.T.U. CARGO: Prof. Inglés Técnico

IDEOLOGIA POLITICA: ____ CLASIFICACION: [redacted]

DATOS COMPLEMENTARIOS: ____ Est. Civil ____ Conyuge ____ Hijos ____

Otros familiares

F52

Fecha	Documentos	132448 ANTECEDENTES A REGISTRAR
16/5/73	1008	Figura en lista de docentes de U.T.U. (K)
27/9/74	D.2403-	De las coordinaciones efectuadas a la fecha con los Centros de Enseñanza con motivo del defile del 23/9/74,surgió lo que aparentemente sería un intento de entorpecimiento a dichas coordinaciones, de parte de la citada en su carácter de Inspectora Zonal de UTU(Fray Bentos,Mercedes, Young,Paysandú y Guichón) Al respecto recibió el Director de la Escuela Industrial de Fray Bentos,de ésta la orden de que para movilizar al alumnado debería solicitarle la autorización por nota. A su vez el Director de Young,recibió de la misma la orden de que tenía que recabar la autorización escrita de los padres de los alumnos que concurrieran,y que en caso de concurrir,el Bn.I.No.9 le tenía que proporcionar el transporte.-Eval.A-1.-(H).-
	16/9/83	Se contestó Memo.(A) Nº 2133/983 para el Dpto. C - 2 ES.MA.CO. (MS)
	27.X.83	Memo(A)2489/83 para UTU.-(i).-

MICROFILMADO 10 JUL. 1984

JUNTA DE COMANDANTES EN JEFE 132449-0 Dep. I Sec. F31

S. I. D. VARIOS

Ficha Nº ..... Confec. .....

RUGGIA ARIZTIA — Raúl
Apellidos — Nombres

DOCUMENTOS: C/C A.S.A.7229 — C/I. 589.615.
Serie — Nº — Nº — Dpto.

OTROS DOC. .....
Pasaporte — Lib. Enrol. — etc.

NACIMIENTO: 25/8/931 — Mercedes -R.O.U.
Fecha — Lugar

DOMICILIO: Eduardo Acevedo Nº 1507-Apto.4 (en 1977) - (1979)
Calle — Nº — Teléf. — Ciudad o Localidad

PROFESION U OCUPACION: "Médico"

LUGAR: Fd. de Medicina — CARGO: Prof. Agregado de Fisiopatología

IDEOLOGIA POLITICA: ..... CLASIFICACION: .....

DATOS COMPLEMENTARIOS: .....
Est. Civil — Cónyuge — Hijos

[redacted]
Otros familiares

Fecha	Documentos	132449 ANTECEDENTES A REGISTRAR	F52
01.06.79	D.2633	DNII: 28/III/963: Figura en una nómina de simpatizantes anarquistas, ocupada en el allanamiento practicado en el domicilio de David Rosengurt.- 13/XII/967: Según material obtenido en el allanamiento efectuado en la fecha mencionada, en la redacción de "Epoca", es colaborador pecuniario de ese periódico, pagando en el Hospital de Clínicas.- -Por Nota Nº 874/79/D, la Secretaría de Planeamiento, Coordinación y Difusión solicita al S.I.D. el aval correspondiente, con respecto al causante, a efectos de que el mismo haga usufructo de una beca al exterior (Venezuela), lo que esta Dirección NO APRUEBA por Memo.(A) Nº 1043/979, 2a. parte, de fecha 5/JUN/79.-(T).-	
31.8.83.	0876/79 Pág.30	Indica IDEM. Doc.2633/79.-Eval.A-2.-(FE)	

MICROFILMADO 10 JUL. 1984

Imp. Nacional 716/79

Sub-Secc. G

Ficha Nº ..... Confec. 11.11.68

1324450-8

RUGGIANO — Ernesto

Apellidos — Nombres

DOCUMENTOS: C|C ..... Serie ..... Nº ..... C|I ..... Nº ..... Dpto.

OTROS DOC.: ..... Pasaporte ..... Lib. Enrol. ..... etc.

NACIMIENTO: ..... Fecha ..... Lugar

DOMICILIO: ..... Calle ..... Nº ..... Telef. ..... Ciudad o Localidad

PROFESION U OCUPACION: Empleado

LUGAR: Municipal **CARGO** .....

IDEOLOGIA POLITICA ..... **CLASIFICACION** .....

DATOS COMPLEMENTARIOS ..... Est. Civil ..... Conyuge ..... Hijos 47355

..... otros familiares

FECHA	DOCUMENTOS	132450 ANTECEDENTES A REGISTRAR
10.VII.84.	65.75/11	Hara uso de la palabra en representación de los funcionarios Municipales en el fraterno y trascedental dialogo qie mantienen estos con La Bancada de Ediles y el Comité Ejecutivo del Frente Izquierda de Liberación en el cual se llevará a cabo en el Salón Armenio de la calle Agraciada 2385.-

MICROFILMADO 10 JUL. 1984

FB1

SERVICIO DE INFORMACION DE DEFENSA

Dep. 1

132451-6

Confeccionado el 27.12.75

VARIOS

FOTO

Apellidos HUGGIANO PIRGONGELLI

Nombres Ernesto

Fecha de Nacimiento 18 años(1975)

Lugar de Nacimiento Uruguay

Est. Civil Soltero

Cred Cívica ..... Céd. Identidad .....

Otros Documentos .....

Ocupación Estudiante de Ingeniería

Padre .....

Madre .....

Domicilio Isla de Flores 1703 Ciudad .....

Otros datos .....

[redacted]

Imp. CHIESA Hnos. Ltda. 10.000

F32

FICHA COMPLEMENTARIA

DOCUMENTO		132451 ANTECEDENTES
Fecha	Origen	
4.11.75 PD. 7 a 7	1916	17.10.75 -Detenido en base a las declaraciones de un grupo de personas que fueron apresados cuando efectuaban una pintada en la intersección de Constituyente y Jackson. Inspeccionado su domicilio se incautó un boletín No.97 "Flecha" y unos 50 números del 98 fechados en junio 75, siendo órganos de la Democracia Cristiana .- (DD)
28.11.75 PD. 7 a 7	2029	26.11.75 -Recuperó la libertad por disposición de la Justicia Militar.- (DD)
26.2.76 PD. 7 a 7	286	25.2.76 -Se decretó la clausura de su procedimiento.- (DD)
1.6.83	[illegible] I.D.	-[illegible].-[illegible] Comisión [illegible] de la "Asociación [illegible] S.A." [illegible] (1) [illegible]

MICROFILM[illegible]

10 JUL 1984

(Seguridad)

Nombres y Apellidos: RUGGIANO Maria P.

Foto

Fecha de Nacimiento: .....

Lugar de Nacimiento: ..... (País - Ciudad o Localidad - etc.)

Cred. Civ.: Serie ..... N.º ..... Ced. Identidad: .....

Otros documentos: ..... (Pasaporte - Libreta Enrolam. - etc.)

Domicilio: ..... (Ciudad o Localidad) (Calle) (N.º) (Telef.)

Filiación

Edad Aparente ..... Color del Cutis .....

Color del Cabello ..... Estatura Aproximada .....

Complexión ..... Aspecto Social .....

Señas particulares .....

[redacted]

Ficha confeccionada en Montevideo el 17 de enero de 1964.-

132452

Fs 2

ACTIVIDADES

(1) Laborales: Profesión Maestra Lugar de trabajo

Cargo Antigüedad

Otras Actividades

(2) Políticas: Ideología Unión Popular Actuación

Antecedentes Firmante de un manifiesto de la Unión Popular. Marcha del 23.XI.962.- B-75-(1)-D-27.-

Antecedentes familiares

(3) Sociales: Estado Civil Religión Figuración

Grado Instrucción Lugares que frecuenta

(4) Económicas: Situación Capital aprox. Vehículo marca y N.o

Otros datos

Datos Complementarios

Apreciación Personal Gral.

MICROFILMADO 10 JUL 1964

FS1

SERVICIO DE INFORMACION DE DEFENSA

Dep. 1

132453-2

Confeccionado el 24.7.75

V A R I O S

FOTO

Apellidos RUGGIERI NIETO

Nombres Carlos Ruben

Fecha de Nacimiento

Lugar de Nacimiento

Est. Civil

Cred Cívica Céd. Identidad

Otros Documentos

Ocupación Funcionario de ANCAP - Traumatología -

Padre

Madre

Domicilio Arizona 4835 Ciudad

Otros datos

Imp. CHIESA Hnos. Ltda. 10.000 - 13 - 73

FICHA COMPLEMENTARIA F82

DOCUMENTO		132653 ANTECEDENTES
Fecha	Origen	
14.6.75	D. 1084	Activista del Frente Amplio.-qq-.Ev.:F-6.-

JUNTA COMANDANTES EN JEFE
Dep. 1

FS3

Confeccionado el .....

VARIOS 132453

FOTO

Apellidos RUGGIERI NIETO

Nombres Carlos Ruben

Fecha de Nacimiento 11.11.923

Lugar de Nacimiento Montevideo.-

Est. Civil Casado

Cred Cívica AXA 6567(1) Céd. Identidad 405.579

Otros Documentos .....

Ocupación Traumatologo (Sanatorio Largero)

Padre Antonio Ruggieri

Madre Dellanira Nieto

Domicilio Arizona 4835 Ciudad .....

Otros datos .....

[redacted]

IMP. CHIESA Hnos. Ltda. 3.000 - 5 - 76

FICHA COMPLEMENTARIA FS4

DOCUMENTO		132453 ANTECEDENTES
Fecha	Origen	
16.12.76	Doc. 1553	- Realizó para Conteris Sardo Hiber Juan, una gestión ante el Centro Automovilista del Uruguay, para obtenerle un permiso Internacional para conducir a nombre de DESTALDER Walther. Acta de Decl.de Ruggieri: Arch. Carp. Declaraciones de Detenidos . M. 23 (TT).-
17/3/83	1001/80	Con fecha 01/01/80 es baja de ANCAP,por "renuncia para acogerse a los beneficios jubilatorios".- EVAL:A-1 (EE)Indica (1)

455

...ERIO DE DEFENSA NACIONAL

S. I. D. 132453

Dep. I 5.10.74 Secc, I

Sub - Secc. G

Ficha Nro. ____ Confec. ____

Dr. RUGGIERO
Apellidos

Nombres

DOCUMENTOS: C/C. ____ C/I. ____
Serie Nro. Nro. Dpto.

OTROS DOC. ____
Pasaporte Lib. Enrol. etc.

NACIMIENTO: ____
Fecha Lugar

DOMICILIO: ____ Dpto. MONTEVIDEO
Calle Nro. Teléf. Ciudad o Localidad

PROFESION U OCUPACION: DOCTOR

LUGAR: A.N.C.A.P. CARGO: ____

IDEOLOGIA POLITICA: ____ CLASIFICACION: Activista

DATOS COMPLEMENTARIOS: ____
Est. Civil Conyuge

Otros familiares

Fs6

Fecha	Documentos	132453 ANTECEDENTES A REGISTRAR
20.8.73	D. 2449	Activista del F. A., especialmente en Traumatología de... de es instructor médico.- Evaluación A-6.-(I).-

24/I/74

Fs 7

MINISTERIO DE DEFENSA NACIONAL

S. I. D. 132453

Dep. 1 Sec. 1

Sub - Secc. A/N

Ficha Nro. ..... Confec. .....

AUGGIERI — Carlos

Apellidos — Nombres

DOCUMENTOS: C/C. ..... Serie ..... Nro. ..... C/I. ..... Nro. ..... Dpto .....

OTROS DOC. ..... Pasaporte ..... Lib. Enrol. ..... etc. .....

NACIMIENTO: ..... Fecha ..... Lugar .....

DOMICILIO: ..... Calle ..... Nro. ..... Teléf. ..... Ciudad o Localidad .....

PROFESION U OCUPACION: Doctor

LUGAR: Sanatorio Larghero CARGO: .....

IDEOLOGIA POLITICA: ..... CLASIFICACION: .....

DATOS COMPLEMENTARIOS: ..... Est. Civil ..... Cónyuge ..... Hijos .....

..... Otros familiares .....

Fecha	Documentos	172453 ANTECEDENTES A REGISTRAR F58
20/ IX/ 73	2959	Médico del Sanatorio Larghero; junto con la Dra. Marta Bado el año pasado internaron en forma clandestina a un hombre j jóven herido de bala, habiéndo dado 3 nombres diferentes de Herido. (R)

MINISTERIO DE DEFENSA NACIONAL
S. I. D.

157

Dep. I Secc. 1
Sub - Secc. G 73
Ficha Nro. ____ Confec. 19/5

132453

RUGGIERI — Apellidos
CARLOS — Nombres

DOCUMENTOS: C/C ____ Serie ____ Nro. ____ C/I. ____ Nro. ____ Dpto. ____

OTROS DOC. ____ Pasaporte ____ Lib. Enrol. ____ etc. ____

NACIMIENTO: ____ Fecha ____ Lugar ____

DOMICILIO: ____ Calle ____ Nro. ____ Telél. ____ Ciudad o Localidad ____

PROFESION U OCUPACION: médico

LUGAR: Sanatorio Larghero CARGO: ____

IDEOLOGIA POLITICA: ____ CLASIFICACION: activista

DATOS COMPLEMENTARIOS: ____ Est. Civil ____ Conyuge [redacted] Hijos ____

Otros familiares

Fecha	Documentos	132453 ANTECENDENTES A REGISTRAR
3/5/73	809	Médico del Sanatorio Larghero, muy amigo del Dr.Navillat (comunista).(RR)

MICROFILMADO 10 JUL. 1984

Dep. 1

VARIOS

FOTO

Apellidos RUGGIERO CHICHET

Nombres [redacted] Arcano

Fecha de Nacimiento

Lugar de Nacimiento

Est. Civil

Cred Cívica Céd. Identidad

Otros Documentos

Ocupación Encargado en SEUSA Secc. Carreras

Padre

Madre

Domicilio Ciudadela 1166 ap. 12 Ciudad

Otros datos

[redacted]

Imp. CHIESA Hnos. Ltda. 10.000 - 12 - 73

FICHA COMPLEMENTARIA

FS2

DOCUMENTO		132454 ANTECEDENTES
Fecha	Origen	
7.9.72	4321	En informe sobre personal de SEUSA, figura con la anotación "Izquierdista".-(Eval.B-2)(LL).-
9/XI/81	.....	Se contestó por MEMO (A) Nº 2229/81 para el Dpto.III del S.I.D. (GM).-

MINISTERIO DE DEFENSA NACIONAL
S. I. D.

Dep. I Sec. 553
Sub - Secc. G
Ficha Nro. 132454 Confec 8/2/73

RUGGIERO CHICHET (Apellidos) Arcano (Nombres)

DOCUMENTOS: C/C. ____ (Serie) ____ (Nro.) C/I. ____ (Nro.) ____ (Dpto.)

OTROS DOC. ____ (Pasaporte) ____ (Lib. Enrol.) ____ (etc.)

NACIMIENTO: ____ (Fecha) ____ (Lugar)

DOMICILIO: CIUDADELA (Calle) 1166 (Nro.) APTO. 12 (Teléf.) ____ (Ciudad o Localidad)

PROFESION U OCUPACION: CARRERAS

LUGAR: SEUSA CARGO: ENCARGADO

IDEOLOGIA POLITICA: ____ CLASIFICACION: [redacted]

DATOS COMPLEMENTARIOS: ____ (Est. Civil) ____ (Conyuge) ____ (Hijos)

____ (Otros familiares)

F54

Fecha	Documentos	132454 ANTECENDENTES A REGISTRAR
28/12/72	4321	En informe sobre personal de SEUSA, figura con la anotación "Frente amplista".-(Eval.B-2)(LL).-
9/XI/81	.....	Se contestó por MEMO (A) Nº 2229/8a para el Dpto. III del S.I.D. (GM).-

MICROFILMADO 10 JUL. 1984

SERVICIO DE INTELIGENCIA
División I
(Seguridad)

MINISTERIO DE DEFENSA NACIONAL
SERVICIO DE INFORMACION DE DEFENSA
M/F
132455-7

Sección A. Fs1
Act. Ant. Nac.
Ficha N.º [redacted]

Nombres y Apellidos: RUGGIERO Carlos

Foto

Fecha de Nacimiento:

Lugar de Nacimiento:
(País - Ciudad o Localidad - etc.)

Cred. Civ.: Serie ..... N.º ... Ced. Identidad:

Otros documentos:
(Pasaporte - Libreta Enrolam. - etc.)

Domicilio:
(Ciudad o Localidad) (Calle) (N.º) (Telef.)

Filiación
- Edad Aparente ..... Color del Cutis .....
- Color del Cabello ..... Estatura Aproximada .....
- Complexión ..... Aspecto Social .....
- Señas particulares .....

[redacted]

Ficha confeccionada en Montevideo el 16 de julio de 1963.-

132455

152

ACTIVIDADES

(1) Laborales: Profesión ..... Lugar de trabajo .....

Cargo ..... Antigüedad .....

Otras Actividades .....

(2) Políticas: Ideología ..... Actuación .....

Antecedentes Firmó declaración del Partido Comunista.El Popular del 27.VI.962.-

Antecedentes familiares .....

(3) Sociales: Estado Civil ..... Religión ..... Figuración .....

Grado Instrucción ..... Lugares que frecuenta .....

(4) Económicas: Situación ..... Capital aprox. ..... Vehículo ..... marca y N.o

Otros datos .....

Datos Complementarios .....

Apreciación Personal Gral. .....

MICROFILMADO 10 JUL. 1984

FS1

JUNTA DE COMANDANTES EN JEFE 132456-5 Dep. I Secc. I

S. I. D.

Sub Secc. A/N

Ficha Nro. _____ Confec. 20/12/978

RUGGIERO — Apellidos

CARMELO — Nombres

DOCUMENTOS: C/C ..... (Serie / Nro.) C/I. ..... (Nro. / Dpto.)

OTROS DOC. ..... (Pasaporte / Lib. Enrol. / etc.)

NACIMIENTO: ..... (Fecha / Lugar)

DOMICILIO: ..... (Calle / Nro. / Teléf. / Ciudad o Localidad)

PROFESION U OCUPACION: Docente de la Universidad de la República.-

LUGAR: ..... CARGO: .....

IDEOLOGIA POLITICA: ..... CLASIFICACION: .....

DATOS COMPLEMENTARIOS: ..... (Est. Civil / [redacted] / Hijos)

..... (Otros familiares)

Fecha	Documentos	132456 ANTECEDENTES A REGISTRAR
20/9/978	D.1175	-Figura en una nómina de Docentes de la Universidad de la República afiliados al Partido Comunista del Uruguay.Nro. afiliado:7797.Eval.A-1.(P).-

J. C. J.
Dpto. 1

132456

Apellidos RUGGIERO

Nombres Carmelo

Documentos: C.C.BJB991-61 años(1957)-Dom: Marisca Foch 1023-Empl.Universitario-Af. al P.C. Nº 7797-

Ant, Secc: A B C D E G V

☐ ☐ ☐ ☐ ☐ ☐ ☐

Secreto

132456 **ANTECEDENTES**

Doc. 0001 de fecha 8.1.76 -gg-Ev.:B-2.-

MICROFILMADO 10 JUL 1984

[illegible]

132457-3

Ficha Nº _____ confeccionada el [illegible]

[illegible]

FOTO

Apellidos [illegible] RUGGIERO

Nombres Daniel Francisco

Fecha de Nacimiento: _____

Lugar de Nacimiento: _____

Cred. Cív.: _____ Ced. Identidad: [illegible]

Prontuario: _____ F. Censal: _____

Padre: _____

Madre: _____

[illegible]: _____ Ciudad: _____

Otros datos (Documentos y señas personales) Funcionario del Banco República

[illegible]

FICHA COMPLEMENTARIA

Documento			132457 ANTECEDENTES
Nº	Fecha	Origen	
	9/VII/68	18/23	- Concurre a recibir Instrucción [illegible] de Artillería Nº2(Trinidad) durante la [illegible] de Medidas Prontas de Seguridad.-Indica [illegible]

MICROFILMADO 10 JUL. 1984

VARIOS

22.07.82

Dep. I Secc. I

Sub. Secc. A/N

Ficha N.º ..... Confec. .....

JUNTA DE COMANDANTES EN JEFE
S. I. D.

13 2 4 5 8 - 1

RUGGIERO (Apellidos) D'Jalma (Nombres)

DOCUMENTOS: C/C ..... (Serie / N.º) C/I. ..... (N.º / Dpto.)

OTROS DOC. ..... (Pasaporte / Lib. Enrol. / etc.)

NACIMIENTO: ..... (Fecha / Lugar)

DOMICILIO: ..... (Calle / N.º / Teléf. / Ciudad o Localidad)

PROFESION U OCUPACION: .....

LUGAR: ..... CARGO: .....

IDEOLOGIA POLITICA: ..... CLASIFICACION: .....

DATOS COMPLEMENTARIOS: ..... (Est.Civil / Cónyuge / Hijos)

..... (Otros familiares)

Fecha	Documentos	132458 ANTECEDENTES A REGISTRAR	Fs2
07.07.82	16.626	Figura como Vocal de la Sociedad Rural del Este del Departamento de la ciudad de Durazno.Eval:B-2.Indica ( ) ( ) ( ).(VL) (M).-	
07/03/8[illegible]	. . . .	+-SE HIZO FOTOCOPIA PARA SECCION ANALISTAS (P)	

MICROFILMADO 10 JUL. 1984

SERVICIO DE INFORMACION
DE DEFENSA

Dep. 1

132459-9

Confeccionado el 15 SET. 1975 YS1

VARIOS

FOTO

Apellidos RUGGIERO

Nombres Eduardo

Fecha de Nacimiento

Lugar de Nacimiento

Est. Civil

Cred Cívica Céd. Identidad

Otros Documentos

Ocupación Cronista secc. Carreras en SEUSA

Padre

Madre

Domicilio Ciudadela 1166 ap 12 Ciudad

Otros datos

Imp. CHIESA Hnos. Ltda. 10.000 - 12 - 73

FICHA COMPLEMENTARIA

Fs2

DOCUMENTO		132459 ANTECEDENTES
Fecha	Origen	
7.9.72	4321	En informe sobre personal de SEUSA, figura con la anotación "Frente Amplista".-(Eval.B-2)(LL).- 13/3/78- MEMO (A) 095/78 DPTO.3 DNII.- (W)

FS3

MINISTERIO DE DEFENSA NACIONAL

Dep. I Secc. 1

Sub - Secc. G

S. I. D.
132459

Ficha Nro. _____ Confec 8/2/73

RUGGIERO (Apellidos) Eduardo (Nombres)

DOCUMENTOS: C/C. _____ (Serie / Nro.) C/I. _____ (Nro. / Dpto.)

OTROS DOC. _____ (Pasaporte / Lib. Enrol. / etc.)

NACIMIENTO: _____ (Fecha / Lugar)

DOMICILIO: CIUDADELA (Calle) 1166 (Nro.) APTO. 12 (Teléf.) _____ (Ciudad o Localidad)

PROFESION U OCUPACION: CARRERAS

LUGAR: SEUSA CARGO: CRONISTA.

IDEOLOGIA POLITICA: _____ CLASIFICACION: [redacted]

DATOS COMPLEMENTARIOS: _____ (Est. Civil / Conyuge / Hijos)

_____ (Otros familiares)

Fecha	Documentos	132459 ANTECENDENTES A REGISTRAR
20/12/72	4321	En informe sobre personal de SEUSA, figura con la anotación "Frente Amplista".-(Eval.B-2)(LL).-

MICROFILMADO 10 JUL. 1984

JUNTA DE COMANDANTES EN JEFE 132460-7

S. I. D.

Dep. [redacted] Secc. I

Sub Secc. A/N

Ficha Nro. ___ Confec. 8.4.83

F51

RUGGIERO MEIRA Ernesto

Apellidos Nombres

DOCUMENTOS: C/C ..... C/I. .....

Serie Nro. Nro. Dpto.

OTROS DOC. .....

Pasaporte Lib. Enrol. etc.

NACIMIENTO: .....

Fecha Lugar

DOMICILIO: .....

Calle Nro. Teléf. Ciudad o Localidad

PROFESION U OCUPACION: .....

LUGAR: ..... CARGO: .....

IDEOLOGIA POLITICA: ..... CLASIFICACION: .....

DATOS COMPLEMENTARIOS: .....

Est. Civil Cónyuge Hijos

[redacted]

Otros familiares

Fs 2

Fecha	Documentos	132460 ANTECEDENTES A REGISTRAR
8.4.83	22643/82 Pág. 50 (V)	20.10.82 - A través del Consulado Uruguayo en Caracas se lo autoriza a renovar el pasaporte.Eval:A-1 (00)

MICROFILMADO 10 JUL 1984

FS1

JUNTA DE COMANDANTES EN JEFE

S. I. D.

132461-5

Dep. I Secc. I

Sub. Secc. A/N

Ficha Nº ..... Confec. .....

RUGGIERO — Apellidos

Fidel — Nombres

DOCUMENTOS: C/C ..... (Serie / Nº) C/I. ..... (Nº / Dpto.)

OTROS DOC. ..... (Pasaporte / Lib. Enrol. / etc.)

NACIMIENTO: ..... (Fecha / Lugar)

DOMICILIO: ..... (Calle / Nº / Teléf. / Ciudad o Localidad)

PROFESION U OCUPACION: .....

LUGAR: ..... **CARGO:** .....

IDEOLOGIA POLITICA: ..... **CLASIFICACION:** .....

DATOS COMPLEMENTARIOS: ..... (Est. Civil / Cónyuge / Hijos)

..... (Otros familiares)

Fs 2

Fecha	Documentos	132461 ANTECEDENTES A REGISTRAR
--------	XII	En junio de 1973, firma solicitud de acto público a favor del Partido Nacional "Por la Patria". con motivo de festejar el primer aniversario de su fundación.- -Según Constancia de Habilitación Nº 3292 de fecha 19.12.78 secc. 13a. de Montevideo. á nombre de RUGGIERO SATURNO, Fidel Atilio.-(BB)-

MICROFILMADO 10 JUL. 1984

Imp. Nacional 716/79

F1

JUNTA DE COMANDANTES EN JEFE
S. I. D.

C/J
132462-3

Dep. I Secc. I
Sub Secc. [redacted]
Ficha Nº ..... Confec 30/6/82

RUGGIERO MERINO (1) (4) Horacio Luis (2) (5)
Apellidos Nombres

DOCUMENTOS: C/C. ..... C/I. .....
Serie Nº Nº Dpto.

OTROS DOC. .....
Pasaporte Lib. Enrol. etc.

NACIMIENTO: .....
Fecha Lugar

DOMICILIO: .....
Calle Nº Teléf. Ciudad o Localidad

PROFESION U OCUPACION: .....

LUGAR: ..... CARGO: .....

IDEOLOGIA POLITICA: PARTIDO NACIONAL(4) CLASIFICACION: COORDINADORA DE LA JUVENTUD (3)
Delegado por CORDON(2)

DATOS COMPLEMENTARIOS .....
Est. Civil Cónyuge Hijos

.....
Otros familiares

Fecha	Documentos	132462 ANTECEDENTES A REGISTRAR 17/6/82 : FSZ
17/6/82	D.16088	En la fecha se realizó una reunión de la Coordinadora "Cordón", en la calle JOSE E. RODO Nº 1970, Apto. 301 donde se realizarón elecciones de representantes de la misma para la Mesa Ejecutiva, Comité de Movilización y Comité de Formación de la coordinadora de la Juventud del Partido Nacional, siendo el causante electo para el Comité de Movilización conjuntamante con MOSQUERA ALBERTO.- EVALUACION : C - 3 (MS)
12.08.82	17678	Integrante de la Mesa Ejecutiva y de la Coordinadora Cordón pertenecientes a la Coordinadora de la Juventud del Partido Nacional. Eval.B-2 Indica (1 A)(3)(GM)(LA)
31.8.82	18330	Indica lo mismo que el Doc. anterior, excepto que la integra como Delegado. Eval: B-2 (M).-
23.3.83.	24806/83 Rg 006(A) (DC)	28/2/83: En la fecha viaja a Porto Alegre vía TTL, probablemente para entrevistarse con Wilson FERREIRA ALDUNATE.- Eval.A-1.-(FE) Indica (4) y (8)
1.6.83.	27157/01	17/5/83: Fue nombrado por [illegible] un Secretariado Ejecutivo en la reunión realizada en la Coordinadora Cordón formándose además una Comisión de Trabajo. Es de mencionar que en la misma se decidió hacer un Memorandum con la situación actual de la coordinadora, para enviarselo al Rep. Wilson FERREIRA ALDUNATE, haciendo dicho envió por carta. Eval.C-3-(FS)

FECHA	DOCUMENTOS	132462 RUGGIERO MERINO ANTECEDENTES A REGISTRAR Homenaje Inia:
7.6.83	27080/1, 3.	Indica idem al doc.17678/82, apertando que fue delegado por dicha Coordinadora en el período enero-mayo de 1983, ante la Mesa de Delegados, que era la que coordinaba las actividades entre las Coordinadoras. Eval.C-3.(ME)
5.7.983.....	.....	- Se hizo Memo (A) No. 1471/983 para el Dpto.III/SID (SS)-
3.2.84	8400039/ 004	-3.12.83:En la fecha se llevo a cabo el Congreso Constitutivo de la Corriente Popular Nacionalista,evento que designó como Presidente a Wilson FERREIRA ALDUNATE y como Secretario,al Presidente de C.D.U. Juan Raúl FERREIRA SIENRA,como también a cinco integrantes de la Mesa Ejecutiva Nacional que se sumaran a los ya designados,en las distintas Ramas del Movimiento,entre ellos el causante quien quedó encargado dela parte sindical.Eval A-1 (BR).-
24.2.84	8400261/35	Indica idem doc. anterior.Eval:A-1 (OO)

MICROFILMADO 10 JUL. 1984

SERVICIO DE INFORMACION DE DEFENSA

Dep. 1

132463-1

PE 751

Confeccionado el 20 de marzo de 1970.-

VARIOS

FOTO

Apellidos RUGGIERO DENARCO (2)

Nombres Jorge.- Daniel (I)

Fecha de Nacimiento 39 años de edad (3)

Lugar de Nacimiento

Est. Civil Soltero

Cred. Cívica Ced. Identidad 665.990 (4)

Otros Documentos

Ocupación (1) Sacerdote. Teniente-cura de Melvin.-
Parroquia del Cordón(6)Pquia.Nta. Sra. de Lourdes
Malvín - (7)

Padre

Madre

Domicilio Iglesia de Caraguatay No.2086 (5) Ciudad Montevideo
Venezuela Nº1374(1982)(8)

Otros datos:

Organización: P.D.C.(9)

FICHA COMPLEMENTARIA

DOCUMENTO		ANTECEDENTES
Fecha	Origen	
20-XI-1968.-	B.77-D.124.	Definido "progresista" de la iglesia cat'olica.- Indica (I) .-
12/X/1972	D-3448 P.E.I.	-Figura en una relación de integrantes de la Curí a de Montevideo, los cuales posiblemente estén vinculados a la sedición.-(PP).-
1969	"El comunismo en el Uruguay" pag.138	-Teniente cura de Malvín.Progresista.-(B)
11/8/74	D-2041	-Indica (I) -Parroco responsable de la Parroquia "SAN ANTONIO", la cual aparece en una lista de parroquias de nuestra capital cuyas actividades se estarían desarrollando en forma irregular.- Entre los días 2 y 5 del mes de mayo, por haber sido detenido;,interinamente asumió como responsable de la parroquia VITALE DOROSKEVICH.- Como hecho destacable el domingo 26 de mayo, en oportunidad de llevarse a cabo las misas matutinas donde por parte de éste se reiteró el comunicado y la entrevista del Poder Ejecutivo y las máximas autoridades de la Iglesia; donde se estableció que esta no necesita autorización alguna para realizar

.../// —

FICHA COMPLEMENTARIA

132403

Documento			ANTECEDENTES
Nro.	Fecha	Origen	
			.../// prematrimoniales ó bautismos, habiendose extendido éste sacerdote a comentar, "la falta de libertad auténtica que esta clase de situación significaba".-(PP).-
1645	9/7/1974	J.P.M. P. MENSUAL Mayo/74	- Fué detenido el día 2 de Mayo de 1974 en virtud de una información recepcionada que daba cuenta que durante una clase que impartía en el Colegio Católico ubicado en Soriano y J.Barrios Amorín hizo la apología de las sediciosas abatidas en enfrentamiento con las FF.CC.,hecho ocurrido el 21 de Abril del cte.año;llegando incluso a calificarlas-de acuerdo a esa fuente de información- de "mártires cristianos."- Al ser interrogado sobre este hecho,declaró que efectivamente en una clase de catequesis,se había referido a las tres extremistas,pero como conocida suya una de ella,negando en cambio los demás hechos que se le imputan.- En razón de que otras diligencias practicadas, a fin de establecer claramente lo expresado,no arrojaron elementos probatorios,con fecha 5 de Mayo de 1974 fué dejado en libertad.- Indica (2) al (5).- (C.C)
20-5-74 PD.07.00	1138 a 07.00 (DD)		
20-5-74 PD.07.00	1135 a 07.00 (DD)		

FICHA COMPLEMENTARIA

Documento			132463 ANTECEDENTES
Nro.	Fecha	Origen	
	20-5-74 PD.07.00 a	1135 07.00	6-5-74 -Fue puesto en libertad.- (DD)
	23/5/74	1240	- El día miércoles 24 de Abril al celebrar una misa a la que concurrieron cercade 200 personas entre los que se encontraban un grupo de liceales, manifestó que está vinculado a la sedición. Habló de haber concurrido al velatorio de una sediciosa muerta en un onerativo. Eval.B-2.(VV)
	18,09.81	Doc.1543/80	3-06.05.74 -Fue puesto en libertad por no haberse podido probar las declaraciones de una de sus alumnas. El causante declaró que en una clase de catequesis, habíase referido a las 3 sediciosas muertas en un enfrentamiento con las FF.CC. como conocidas suyas, una de ellas, desde los 12 años de edad, pero negó haber hecho apología de la sedición ni haberlas considerado como mártires cristianos. Otras averiguaciones e interrogatorios llevados a cabo dejaron resultados negativos. Eval.: A-1 (AN)

... A REGISTRAR

Fs

		../68/-Relacionado con la infiltración comunista entre los católicos del Uruguay.- 00/JUL/69/-"El Federal"figura en una lista de curas rojos, pro-judíos o simplemente progresistas en el Uruguay.- 20/FEB/71/-"El Popular"-Suplemento UJOTACE,publica su foto y declaraciones de apoyo al Frente Amplio.-. 21/ENE/74/-Figura en una nómina de cotizantes del P.D.C., incautada a Jorge Aníbal CELA RAVERA.- 28/DIC/77/-Figura en una nómina de participantes de una Mesa Redonda,en la cual se tratará el tema "Normalización del País",la cual se desarrollará en la Parroquia de Malvín sita en Avda, Rivera y Michigan,el viernes 13 a las 19Hs. (No se indica mes y año. El acto se habría desarrollado en Diciembre de 1968)(Asunto 2-5-2-11).- Eval:A-1(Indica 6 al 9)(AD).-
24.3.83	25215/83	El día 17 de marzo de 1983, entre las 19.00 y 21.20 horas, se llevo a cabo una reunión de "Familiares de Uruguayos desaparecidos en la Argentina", en la Parroquia Nuestra Señora del Carmen, la misma fue organizada por Alejandro GOICOCHEA(padre del presuntamente desaparecido Gustavo Alejandro GOICOCHEA CAMACHO), conuntamente con el Párroco Orlando ROMERO, el causante y el sacerdote Edgar, ARAMBILLETE, los que concedieron el lugar. Las otras personas que concurrieron al local fueron: María Renee, PALLARES MARTINEZ de D'ELIA(madre de Julio César, D'ELIA PALLARES); Ademar, RECAGNO LEMA(padre de Juan P., RECAGNO IBARBURU); Violeta, MALUGANI TORENA(madre de Miguel A., MORENO MALUGANI);...///

FECHA	DOCUMENTOS	132463 ANTECEDENTES A REGISTRAR
	///...	María Asunción Elda, GONZALEZ SOUZA(madre de Rafael, LEZAMA GONZALEZ); María Elena ANTUÑA POSSOLO de GATTI(madre de Gerardo GATTI ANTUÑA); Milka, GONZALEZ PEREZ de PRIETO (madrede Rúben PRIETO GONZALEZ); María Irma, HERNANDEZ de TRIAS(madre de Cecilia TRIAS HERNANDEZ); Blanca Nahir, NILO de ARTIGAS(madre de María ARTIGAS NILO de MOYANO).- Eval. Eval:A-2 (PS)
11.5.83	26120/29	Indica idem al Doc. 25215. Eval.A/2.(ME)

MICROFILMADO 10 JUL 1984

V31

Dep. 1

Confeccionado el 13.2.644-9 Junio de 1970

VARIOS

FOTO

Apellidos RUGGIERO

Nombres José B.

Fecha de Nacimienlo

Lugar de Nacimiento

Est. Civil

Cred. Cívica Ced. Identidad

Otros Documentos

Ocupación Func.Bco.República-Sec.Sector Secretaría de Créditos.Casa Central y Agencias.-

Padre

Madre

Domicilio Ciudad

Otros datos

[redacted]

FS2

FICHA COMPLEMENTARIA

DOCUMENTO		132464 ANTECEDENTES
Fecha	Origen	
4/VII/1968	B.18-D.22	- Concurre a recibir Instrucción Militar a la Escuela de Armas y Servicios durante la vigencia de Medidas Prontas de Seguridad.-
30/VII/968	18-41	-En esta fecha concurrió a recibir instrucción militar, al Batallón de Infantería Nº.5.-

MICROFILMADO 10 JUL. 1969

FS1

...NTES EN JEFE

S. I. D. 132465-6

Dep. I Secc. I

Sub Secc. A/N

Ficha Nº ..... Confec. .....

RUGGIERO ASI — JULIO CESAR

Apellidos — Nombres

BXX

DOCUMENTOS: C/C ..... Serie ..... Nº ..... C/I. ..... Nº ..... Dpto.

OTROS DOC. ..... Pasaporte ..... Lib. Enrol. ..... etc.

NACIMIENTO: ..... Fecha ..... Lugar

DOMICILIO: ..... Calle ..... Teléf. ..... Ciudad o Localidad

MICROFILMADO 10 JUL. 1984

PROFESION U OCUPACION: .....

LUGAR: ..... CARGO: .....

IDEOLOGIA POLITICA: ..... CLASIFICACION: .....

DATOS COMPLEMENTARIOS: ..... Est. Civil ..... Cónyuge ..... Hijos

..... Otros familiares

JUNTA DE COMANDANTES EN JEFE

S. I. D.

132466-4

Dep. I FS1 Secc. I

Sub Secc. A/N

Ficha Nº ..... Confec. 21/3/80

RUGGIERO (Apellidos) Luis (Nombres)

DOCUMENTOS: C/C ..... (Serie / Nº) C/I. ..... (Nº / Dpto.)

OTROS DOC. ..... (Pasaporte / Lib. Enrol. / etc.)

NACIMIENTO: ..... (Fecha / Lugar)

DOMICILIO: ..... (Calle / Nº / Teléf. / Ciudad o Localidad)

PROFESION U OCUPACION: Portuario

LUGAR: ..... CARGO: .....

IDEOLOGIA POLITICA: ..... CLASIFICACION: .....

DATOS COMPLEMENTARIOS: ..... (Est. Civil / Cónyuge / Hijos)

..... (Otros familiares)

Fecha	Documentos	132466 ANTECEDENTES A REGISTRAR	Ps2
13/11/78	DNII	-Afiliado Nº 4510 al Partido Comunista desde el 24/7/54, según material incautado a raíz de la detención de Rodney Arismendi.-(C.H.C.P. Nº 2398/78 DE SECC. 9a. MDEO. a nombre de RUGGIERO DEVOTO, Luis Alberto).-(U)	

Imp. Nacional 716/79

J. C. J.
Dpto. 1

132466

02 SET. 1976

F53

Apellidos RUGGIERO

Nombres Luis

Af. al P.C. el 24.7.54 con Nº 4510-

Documentos:

Ant, Secc: A B C D E G V

☐ ☐ ☐ ☐ ☐ ☐ ☐

Secreto . .

132466 **ANTECEDENTES**

Doc. 0001 de fecha 8.1.76 -qq-Ev.:B-2.-

MICROFILMADO 10 JUN 1984

SERVICIO DE INFORMACION DE DEFENSA

Dep. 1

132467-2 V. 17 OCT 1973 fs1

Confeccionado el .....

VARIOS

FOTO

Apellidos RUGGIERO

Nombres Roberto

Fecha de Nacimiento .....

Lugar de Nacimiento .....

Est. Civil .....

Cred Civica ..... Céd. Identidad .....

Otros Documentos .....

Ocupación Comerciante (1)

Padre .....

Madre .....

Domicilio Jaime Roldos 4417. Ciudad .....

Otros datos .....

[redacted]

Imp. CHIESA Hnos. Ltda. 10.000 - 12 - 73

Fs 2

FICHA COMPLEMENTARIA

DOCUMENTO		132467 ANTECEDENTES
Fecha	Origen	
21.8.74.	Doc. 2096.	-Figura como destinatario del envio de listas para las elecciones de 1971, por parte de la UNION POPULAR, en documentación incautada en el P. Legislativo, el 27 de Junio de 1973.-(W)
02-7-81	Doc.5405	Su nombre figura en una lista de la Logia Masónica "Propaganda 2",que fuera incautada en un procedimiento realizado en la C. de Montevideo.-(II)Indica (1) Eval.:A-1.-
06.10.81 D.	8457/81	-Integrante al 8/10/73 de Logia Masónica "RAZON". Evaluación: A-2 . (VL) (LA).-Indica ( ) ( ) ( ) ( ) ( ).
15.10.83	31109,88 473,	25.9.71: Figura en una nómina de persona que se integra el "Grupo Independiente del Frente Amplio".-Eval.A-2.-(FE)

MICROFILMADO 10 JUL. 1984

2.X.85 - Se contestó en emo(A) N! 774/85 para E.M.G.A. (UU)

FS1

JUNTA DE COMANDANTES EN JEFE [redacted]468-0 Dep. I Secc. I

S. I. D.

Sub Secc. A/N

Ficha Nro. ____ Confec. 24.3.83

[illegible] Sergio Luis

Apellidos Nombres

DOCUMENTOS: C/C ..... C/I. 2.628.057-7

Serie Nro. Nro. Dpto.

OTROS DOC. .....

Pasaporte Lib. Enrol. etc.

NACIMIENTO: 30 años en 1983 Uruguay

Fecha Lugar

DOMICILIO: .....

Calle Nro. Teléf. Ciudad o Localidad

PROFESION U OCUPACION: .....

LUGAR: ..... CARGO: .....

IDEOLOGIA POLITICA: ..... CLASIFICACION: .....

DATOS COMPLEMENTARIOS: casado

Est. Civil Cónyuge Hijos

.....

Otros familiares [redacted]

Fs2

Fecha	Documentos	132468 ANTECEDENTES A REGISTRAR
24.3.83	25053/83 PAG. 028 (SE)	Viajó como pasajero desde Montevideo a Porto Alegre en un coche de T.T.L., que salió el 2821/OCT83. (Posible asistente a reuniones con Wilson FERREIRA ALDUNATE). Eval.A-1.(LE)

MICROFILMADO 10 JUL. 1984

...NO DE INTELIGENCIA
División I
(Seguridad)

MINISTERIO DE DEFENSA NACIONAL
SERVICIO DE INFORMACION DE DEFENSA
M/F
132469-8

Sección A
Act. Ant. Nac.
Ficha N. [redacted]

Nombres y Apellidos: RUGLIO GARBUYO de GUILLENEA-Dora Elsa (1)

Foto

Fecha de Nacimiento: 37 años en 1972).- (2)

Lugar de Nacimiento: Uruguay (3)
(País - Ciudad o Localidad - etc.)

Cred. Civ.: Serie ..... N.º ..... Ced. Identidad: 709.468 (4)

Otros documentos: (5)
(Pasaporte - Libreta Enrolam. - etc.)

Domicilio: Calle "E" esq. "7" (Balneario Parque del Plata)
(Ciudad o Localidad) (Calle) (N.º) (Telef.)

Filiación:
Edad Aparente 37 años 1972 (6) Color del Cutis .....
Color del Cabello ..... Estatura Aproximada .....
Complexión ..... Aspecto Social .....
Señas particulares .....

[redacted]

Ficha confeccionada en Montevideo el 15 de julio deb 1963.-

132469

F52.⑧

ACTIVIDADES

(1) Laborales: Profesión Maestra y profesora ⑦ Lugar de trabajo Escuela Pública "Parque del Plata"

Cargo Música y Coro Antigüedad

Otras Actividades

(2) Políticas: Ideología F.I. de L. Actuación

Antecedentes

Antecedentes familiares

(3) Sociales: Estado Civil Casada ⑨ Religión Figuración

Grado Instrucción Lugares que frecuenta

(4) Económicas: Situación Capital aprox. Vehículo ⑩ FORD 1931 Marca y No. Mat. 141-363

Otros datos

Datos Complementarios

Apreciación Personal Gral.

Documento 132409 Antecedentes

Fecha	Origen	
19.I.962	El Popular	Firmante de un manifiesto de intelectuales uruguayos por la autodeterminación de los pueblos.
2-IX-964	El Popular B-75-(1)-D-30	Firmante de un manifiesto de intelectuales en contra de la resolución de la OEA (ruptura de relaciones con Cuba).-
16.XII.65	75/2732	-Firmante de un manifiesto de Docentes,Profesionales y Artistas ;en contra de las Medidas de Pronta Seguridad.-
11/XI/966	B- 75-D-630	-Figura en un llamamiento a apoyar al "FRENTE IZQUIERDA DE LIBERACION" y a votar sus listas en las elecciones correspondientes al año en curso, llamamiento éste que es formulado por los trabajadores de la cultura de dicho Frente.
13/VI/72	J.P.M. (p.d.) (1209)	- En la fecha se produjo un enfrentamiento entre las FF.CC y sediciosos donde resultó muerto Leonel Raúl MARTINEZ y herida Jessie Arlette MACCHI TORRES, el hecho ocurrió en el balneario "Parque del Plata". Posterormente al enfrentamiento se procedió a allanar algunas fincas del lugar, entre ellas la que ocupan la reseñada y su esposo Luis Alberto GUILLENEA RODRIGUEZ, siendo el resultado del allanamiento negativo en lo que respecta a detenciones y barretines.- (FF) Indica del (1) al (10).-

FICHA COMPLEMENTARIA

Documento		132469 Antecedentes
Fecha	Origen	
1971	Lista 1811 M.R.O. ARTIGAs FLORIDA, RIO NEGRO	Candidato en el 26 lugar a la Cámara de Senadores por el sub-lema "Patria Grande", para las elecciones de 1971. "PP".-

MICROFILMADO 10 JUL 1984

Nombres y Apellidos: RUGLIO GARBUYO, Elena

CONCEPCIÓN

Fecha de Nacimiento: 9 de junio de 1939 (1)

Lugar de Nacimiento: Montevideo (2)
(País - Ciudad o Localidad - etc.)

Cred. Civ.: Serie ..... N.º ..... Ced. Identidad: 817.437

Otros documentos: .....
(Pasaporte - Libreta Enrolam. - etc.)

Domicilio: Juan J. Arteaga 1419 (1968) (4) ..... ELENA RUGLIO
(Ciudad o Localidad) (Calle) (N.º) (Telef.)

Andes 1382 P. 3 (Dic. 1971)

Filiación
- Edad Aparente ..... Color del Cutis .....
- Color del Cabello ..... Estatura Aproximada .....
- Complexión ..... Aspecto Social .....
- Señas particulares .....

Ficha confeccionada en Montevideo el 15 de julio de 1963.-

4 2 6 70 Profesora (3) F 2

ACTIVIDADES

(1) Laborales: Profesión Maestra Lugar de trabajo Esc. 151 (1968) (5)

Cargo ..... Antigüedad .....

Otras Actividades .....

(2) Políticas: Ideología Comunista.- Actuación .....

Antecedentes .....

Antecedentes familiares .....

(3) Sociales: Estado Civil ..... Religión ..... Figuración .....

Grado Instrucción ..... Lugares que frecuenta .....

(4) Económicas: Situación ..... Capital aprox. ..... Vehículo ..... marca y N.o

Otros datos .....

Datos Complementarios .....

Apreciación Personal Gral. .....

Origen	Antecedentes
6.X.962	Marcha	Firmante de un manifiesto del Movimiento de Trabajadores de la Cultura (integrantes del FIDEL)
		Firmó manifiesto de MIL CIEN INTELECTUALES DEL FIDEL
17-VI-963-	El Popular.-	Hace un llamado para la manifestación femenina contra la carestía, a realizarse el 20 de Junio próximo.
10-I-962.-	El Popular.-	Firmó manifiesto por la autodeterminación de los pueblos.-
28.X.963	Epoca B-75-(1)-D-24	Firma un llamado del Movimiento de Trabajadores de la Cultura del Frente Izquierda de Liberación para el acto de "Unidad contra la crisis" a realizarse el día 29 en el Palacio Sud-América.-(Marcelino Sosa y Yatay)
11/XI/966	B-75 -D-630	Figura en un llamamiento a apoyar al "FRENTE IZQUIERDA DE LIBERACION" y a votar sus listas en las elecciones correspondientes al año en curso, llamamiento éste que es formulado por los trabajadores de la cultura de dicho Frente.
11-IX-1967.	B-79-D-60.	- El día 7 de setiembre del corriente año, viajó vía S.A.S. con destino a Praga.- Este mismo viaje
26/IX/67	B.75 - D.1091	figura en LPJPM que salió el 7-IX-67.-

FICHA COMPLEMENTARIA

Documento		132470 Antecedentes
Fecha	Origen	
5/XI/67	B.75 - D.1031	-Intervino en una Mesa Redonda en la Universidad donde se trató el Tema:"El Folklre Latinoamericano cantó en Cuba".-
15-1-68	B72-D1	-Use de la palabra en un acto realizado en el dia de la fecha en el Palacio Sud America,organizado por el Comite Nacional Coordinador de Apoyo a la Revolucion Cubana,conto con un publico de 500 personas .-
10/I/68	75-678	El Movimiento Nacional Coord.del Apoyo a la Rev. Cubana realizó un acto de homenaje por el IX Aniversario de la Rev.Cubana la nombrada intervino en la parte oratoria.(0)
28.8.71	15(1)-116	-Recibe correspondencia (publicaciones varias) de la Universidad de Cuba.. La entrada al pais del mencionado material fue prohibida por el Decreto 518/71 de la fecha indicada.
11/SET/69	75- 1038	Hizo huzo de la palabra en el homenaje al lider rebelucionario (HO. CHI. MINH. organizada por el Comite Nacional Cordinador del Apoyo a la Revoluci on Cubana . (MM)
15/XII/69	76/17	Su nombre figura en una lista de personas que han testimoniado sobre sus visitas a los paises CUBA; VIETNAM y COREA. (JJ)

		en abril de 1971 era amante o esposa de Victorio Casartelli, Jefe del Comité de Solidaridad con Cuba, quinn la misma ha ayudado en los trabajos del comité desde 1960 . En marzo de 1971, 29 Kilos de "material didáticos" llegaron a Mexico desde Cuba en tránsito para la causante en Montevideo. Setiene conocimiento que viajo desde Santiago de Chile hasta la Habana el 25 de enero de 1973. (R) Indicas: ④ y ⑤
1/10/1971.-	75-2455	-Firmante ju to con Victorio CASARTELLI, de una carta dirigida al director del Semanario "MARCHA", (lacual es publicada), con motivo del 4to. Aniversario de la muerte del "Che" Guevara.-(PP).- Firmante en nombre del Comité Nacional Coordinador del Apoyo a la Revolución Cubana.-(PP).-
20.8.73	D.2419	-Es integrante de un grupo de reconocimiento geográfico de la Fac de Humanidades, que se reúne en Justicia 2197(29.87.51)Este grupo es militante del Frente Amplio realizando frecuentes viajes a diferentes puntos del interior con fines de relegamientos.(E

FICHA COMPLEMENTARIA

F56

DOCUMENTO		13241 ANTECEDENTES
Fecha	Origen	
13.6.73	1254	27.2.67 -Viaja a Cuba con el Diario "El Popular". 14.9.68 -Detenida en el marco de las M.P.S por Orden del Comisario Lucas e internada en la Escuela Carlos Nery. 5.8.69 -Dirigió correspondencia a Radio "La Habana" Cuba, calle O No.56. 17.5.63 -Realiza contactos con personal de la Emb. Cubana.-(DD)
8/1/971	75-3256	Firmante junto con VICTORIO CASARTELLI, de un gable e por el Comite Nal. Coordinador de Apoyo a la Rev. Cubana en el XII Aniversario de la Revolución.(J)
7.5.74 JPM PD 00.07	Doc. 0974 a 00.07	- Detenida el 29.4.74 en averiguaciones sobre su actividad dentro de la secretaria del Comité de Apoyo a la Revolución Cubana.- (SS)-

SERVICIO DE INFORMACION
DE DEFENSA
Dep. 1

13247 U

Confeccionado el 28 ENE. 1974

V A R I O S

FOTO

Apellidos RUGILO GARBURO 6 GARBUYO (1)

Nombres Elena Concepción (2)

Fecha de Nacimiento 36 años (1975) (3)

Lugar de Nacimiento Uruguay (4)

Est. Civil Soltera (5)

Cred. Civica ____ Céd. Identidad ____

Ctros Documentos ____

Ocupación ____

Padre ____

Madre ____

Domicilio Andes 1382 P.3 Ciudad ____
Cable U No.3936 Ap.14 Block 8 P. Posadas (6)

Otros datos ____

FICHA COMPLEMENTARIA

FSR 1

DOCUMENTO		3247 / 3 ANTECEDENTES
FECHA	ORIGEN	
7.9.73	Doc. 2762	Distribuidora de la revista Tricontinental. ..qq..
6.VIII.73	Doc.2134	Figura en una relación de personas e intituciones que han recibido correspondencia y material bibliográfico desde Cuba.-(SS)-
5.11.75 PD 7 a 7	1938	29.10.75 -Detenida en relación a un grupo de personas del "Movimiento Coordinador de Magisterio de Montevideo", los que estarian pos solicitar un aumento de sueldos. Le fue incautado diverso material Marxista. Posteriormente recuperó la libertad.- (DD)④⑥
20/9/78	D.1175PEI	-Figura en una nómina de Docentes de Enseñanza Primaria afiliados al Partido Comunista del Uruguay. No. afiliado:16839.Eval.A-1.(P).-

J. C. J. 132470 02 SET. 1976
Dpto. 1

Apellidos RUGLIO

Nombres Elena

Documentos: Dom: Juan J. Arteaga entre Caiguá y Cubo del Norte-Maestra-Af. al P.C. el 29.12.61 con Nº 16839-

Ant, Secc: A B C D E G V

☐ ☐ ☐ ☐ ☐ ☐ ☐

Secreto

132470 **ANTECEDENTES**

Doc. 0001 de fecha 8.1.76 -qq-Ev.:B-2.-

MICROFILMADO 10 JUL 1984

JUNTA DE COMANDANTES EN JEFE

S. J. D.

132471-4

C/G

Dep. I Secc. I

Sub Secc. A/N

Ficha Nº ..... Confec. 20.2.83

RUGLIO MENEGUZZI Homero Hugo

Apellidos Nombres

DOCUMENTOS: C/C. S.A.A. 28.102 C/I. 76.692 (Lav)

Serie Nº Nº Dpto.

OTROS DOC. .....

Pasaporte Lib. Enrol. etc.

NACIMIENTO: 35 años(982)

Fecha Lugar

DOMICILIO: 18 de Julio 579/1 Minas

Calle Nº Teléf. Ciudad o Localidad

PROFESION U OCUPACION: Rematador

LUGAR: ..... CARGO: .....

IDEOLOGIA POLITICA: PARTIDO NACIONAL TRIUNVIRATO Nov/982 CLASIFICACION: CONVENCIONAL

DATOS COMPLEMENTARIOS CASADO

Est. Civil Cónyuge Hijos

.....

Otros familiares

Fecha	Documentos	132471 ANTECEDENTES A REGISTRAR
13/1/83	28691/037	Electo Sto suplente 4to del Organo Deliberante Nacional del Partido Nacional por el Departamento de Lavalleja. Hoja de Votación S.A.6 de acuerdo al resultado de las Elecciones Internas de los Partidos Políticos habilitados, efectuadas el 28-XI-82. — Eval. A-1 (BB).
26.6.84	[illegible] 83	Integra en calidad de Titular el Organo Deliberante
	Pág.109	Departamental del Partido Nacional
		por el Departamento de Lavalleja — Eval. (A-1) CKEJ

MICROFILMADO 10 JUL. 1984

...O DE INFORMACION
DE DEFENSA
Dep. I

MINISTERIO DE DEFENSA NACIONAL, M/F
SERVICIO DE INFORMACION DE DEFENSA
32472-2

P... Seccion
Ac... Nac.
Ficha ...

Nombres y Apellidos: RUGLIO GARBUYO, Juan Carlos.

Fecha de Nacimiento: 27.10.942 (2)

Lugar de Nacimiento: Uruguay.
(País - Ciudad o Localidad - etc.)

Cred. Cív.: Serie BMA Nº 17268 (3) Céd. Identidad: 824.329 (A)

Otros documentos: Pasaporte Uruguayo No.133499.-
(Pasaporte — Libreta Enrolam. — etc.)

FOTO

Domicilio: Hernani 1641-apto.101 (4)
Juan José Ortega 1419.-Montevideo.
(Ciudad o Localidad) (Calle) Nº Teléf

Filiación

Edad aparente ..... Color del Cutis .....

Color del Cabello ..... Estatura Aproximada .....

Complexión ..... Aspecto Social .....

Señas particulares .....

Ficha confeccionada en Montevideo el 24 de marzo de 1965.-

Fórm. 1

ACTIVIDADES

132672 Asistente Fac. Ingeniería (5) FS2

(1) **Laborales:** Profesión Estudiante de Ingeniería de 3er. año. Lugar de trabajo

Cargo Antigüedad

Otras Actividades

(2) **Políticas:** Ideología Actuación

Antecedentes

Antecedentes familiares Hijo de: Julio José e Isidora Margarita (6)

(3) **Sociales:** Estado Civil Religión Figuración

Grado Instrucción Lugares que frecuenta

(4) **Económicas:** Situación Capital aprox. Vehículo marca y Nº

Otros datos Oriental , soltero de 21 años.-(23 años el 21-VII-966.-)

Datos Complementarios

Apreciación Personal Gral.

RUGLIO GARBUYO, Juan Carlos.
FICHA COMPLEMENTARIA

53

Documento		132472 Antecedentes
Fecha	Origen	
12-IX-964.	B-75-(1)-D-188	Identificado por la Policía como ocupante de la Universidad de la República los días 9, 10 y 11 de setiembre de 1964 en señal de protesta por la ruptura de relaciones con Cuba.- Estudiante de Ingeniería 3er.año, oriental, soltero, de 21 años domiciliado en Juan José Arteaga 1419.-
7-IX-965.-	75/1291.-	Aparece en el Diario "El Popular" de la fecha una nota gráfica del reseñado con testando a las preguntas sobre la razón de su integración al FIDEL y al Comite Universitario del FIDEL.-
11-VII-966.-	B-77-D-99.-	Domiciliado en Juan Arteaga No.1419, con pasaporte Uruguayo No.133499, salió el día 9 de junio de 1966, con destino a PRAGA desde nuestro País.- Estudiante.-
Nov.1966.	B.77-D.172/67.	Figura en una relación de izquierdistas de la Facultad de Ingeniería y Agrimensura.-
9-VI-66	LPJPM	En el día de ayer, partió con destinoa Praga(Checoslovaquia) Via [illegible]S.-
16.11.73	3941	Integra el grupo de choque, formado por Saúl COMBA Jaime PONIACHIK, Juan RAYMUNDO, los que iban a realizar "Entrenamiento militar" al dpto. de Paysandú Es el único que se ve en facultad, siendo empleado de ésta. Eval. F-6.-(DD)

FICHA COMPLEMENTARIA

Documento		132472 Antecedentes
Fecha	Origen	
16/9/1971.-	75-2447	-Integra la lista de Ingenieros y Docentes que firmaron una convocatoria a todos los colegas para la asamblea que se realizará en la sede central del Frente Izquierda de Liberación con "El Frente Amplio".-(PP)
14.2.76	D. 0197	Integra una nómina de Ingenieros y DDcentes del Comité Ingeniería de Apoyo al Frente Amplio; dicho comité fue creado el 4 de agosto de 1971.- Evaluación A-1.-(I).-
20/9/1978	D.1175	-Figura en una nómina de Docentes de la Universidad de la República afiliados al Partido Comunista del Uruguay.Nro.afiliado:55823.Eval.A-1.(P).-

SERVICIO DE INFORMACION DE DEFENSA

Dep. 1

132679

Confeccionado el 10/1/78.-

V A R I O S

F O T O

Apellidos RUGLIO GARBUYO

Nombres J. Carlos

Fecha de Nacimiento

Lugar de Nacimiento

Est. Civil

Cred. Cívica ..... Céd. Identidad .....

Otros Documentos

Ocupación

Padre

Madre

Domicilio ..... Ciudad .....

Otros datos:

chiesa hnos. - 4 000 - 5/77

F56

FICHA COMPLEMENTARIA

DOCUMENTO		132472 ANTECEDENTES
Fecha	Origen	
31/10/77.	Doc.Nº1137 Univ. de la Rep.-	Figura en una relación de sumarios realizados por la Universidad de la República en la Facultad de Ingeniería por negarse a firmar la Declaración Jurada de Fe Democrática, procediéndose a su destitución según consta en el expediente Nº10448/74 de la UNiversidad el cual finalizó al 30/9/77. No lleva evaluación. (C).-

MICROFILMADO 10 JUL. 1984

F1

MINISTERIO DE DEFENSA NACIONAL
S. I. D.

132473-0

Dep. I Secc. I
Sub-Secc. A/N
Ficha N.o ..... Confec. .....

RUGLIO CARUSO (1) Julio José.-
Apellidos Nombres

DOCUMENTOS: C/C ..... C/I 113.822 (2) .....
Serie N.o N.o Dpto.

OTROS DOC. .....
Pasaporte Lib. Enrol. etc.

NACIMIENTO 72 años (1975) (3) Uruguay (4)
Fecha Lugar

DOMICILIO: Juan José de Arteaga 1419 (5) .....
Calle N.o Teléf. Ciudad o Localidad

PROFESION U OCUPACION: .....

LUGAR: ..... CARGO: .....

IDEOLOGIA POLITICA ..... CLASIFICACION .....

DATOS COMPLEMENTARIOS Casado (6) Isidora M. Carbuyo (7) .....
Est. Civil Conyuge Hijos

(8) Presidente del Comité de Jubilados del [redacted] .....
otros familiares

Ficha confeccionada el 3 de diciembre de 1970.-

Fecha	Documentos	132473 ANTECEDENTES A REGISTRAR B.2
23-XI-68	75.-227(17). El Popular.	.-Señala que el día 3 a las 17 hs, se realizará un acto preparatorio, en San Martín 2930, del que realizará el F.I.de L. el 5-XII, en el Palacio Peñarol.- -Indica (1) .-
30/1/1969 Archivo. 1972	75-327	-Participó de un acto realizado en el Local del Secc.12ª del F.I.DE.L.,haciendo uso de la palabra, el tema central del mencionado acto fué "Apoyo a Vietnam",este acto se realizo en el día de la fecha. (PP).-
5.11.75 PD. 7 a 7	1938	29.10.75 -Detenido en relación a un grupo de personas del "Movimiento Coordinador de Magisterio de Montevideo", los que estarian por solicitar un aumento de sueldos. Le fue incautado diverso material Marxista. Posteriormente recuperó la libertad.- (DD)(1)(2)

FB.3

MINISTERIO DE DEFENSA NACIONAL Dep. I Secc. I

S. I. D. Sub-Secc. **A/N**

132473 Ficha Nº ..... Confec. .....

RUGLIO — Julio J.
Apellidos — Nombres

DOCUMENTOS: C|C ..... C|I .....
Serie — Nº — Nº — Dpto.

OTROS DOC.: .....
Pasaporte — Lib. Enrol. — etc.

NACIMIENTO: .....
Fecha — Lugar

DOMICILIO: .....
Calle — Nº — Telef. — Ciudad o Localidad

PROFESION U OCUPACION: .....

LUGAR: ..... **CARGO** .....

IDEOLOGIA POLITICA ① Comunista **CLASIFICACION** ② F.I. de L.

DATOS COMPLEMENTARIOS .....
Est. Civil — Conyuge — Hijos

[redacted]
otros familiares

FECHA	DOCUMENTOS	132473 ANTECEDENTES A REGISTRAR	G.4
1/6/67	75/159	- En nombre del Comité Atahualpa del Fidel, saluda a EL Popular en su X Aniversario.- Indica ①④②	
3/10/69	B.75/D.1591	-Con motivo del 49 aniversario del Partido Comunista saluda al mismo haciendo votos por el verdadero socialismo Uruguayo.(MM)	

MICROFILMADO 10 JUL 1984

SERVICIO DE INFORMACION DE DEFENSA
Dep. I

MINISTERIO DE DEFENSA NACIONAL
SERVICIO DE INFORMACION DE DEFENSA
M/F
132474-8

PE 13-1
Sección
Act. Ant. Nac.
Ficha Nº 11

Nombres y Apellidos: RUGLIO GARBUYO (1), Roberto Emilio (7)

Fecha de Nacimiento: 20.2.941 (2)

Lugar de Nacimiento: 20a. Secc. Judicial Dpto. Montevideo (3)
(País - Ciudad o Localidad - etc.)

Cred. Cív.: Serie BMB Nº 15.909 (12) Ced. Identidad: 817.716 (4) MONTEVIDEO (11)

Otros documentos:
(Pasaporte — Libreta Enrolam. — etc.)

FOTO

Domicilio: Juan José de Arteaga 1419 esq. Caigua (5) T- 39.09.69
Av. Bolivia 1700 (8)
(Ciudad o Localidad) (Calle) Nº Teléf

Filiación
- Edad aparente ..... Color del Cutis .....
- Color del Cabello ..... Estatura Aproximada .....
- Complexión ..... Aspecto Social .....
- Señas particulares .....

Ficha confeccionada en Montevideo el [redacted] de abril de 1967.

Fórm. 1

132474

F3.2

ACTIVIDADES

(1) **Laborales:** Profesión Maestro Lugar de trabajo Escuela No.176 (5)
Nº 211 (13)

Cargo ..... Antigüedad .....

Otras Actividades .....

(2) **Políticas:** Ideología Fidel. (7) Actuación .....

Antecedentes .....

Antecedentes familiares .....

(3) **Sociales:** Estado Civil Casado (10) Religión ..... Figuración .....

Grado Instrucción ..... Lugares que frecuenta .....

(4) **Económicas:** Situación ..... Capital aprox. ..... Vehículo .....
marca y Nº

Otros datos Hijo de Julio y de Isidora Margarita (6)

Datos Complementarios .....

Apreciación Personal Gral. .....

RUGLIO — FICHA COMPLEMENTARIA — Roberto — F3

Documento		132474 ANTECEDENTES
Fecha	Origen	
13/X/965	14/4	-Integrante de la Lista Nº 155 Lema:"Agrupación Estudiantil Reforma", Sub-Lema:"Por el Fortalecimiento de A.E.M.M., en las elecciones de 1965. Suplente para la Comisión Fiscal de A.E.M.M., período 1965/66.
11/XI/966	B-75 -D-630	-Figura en un llamamiento a apoyar al "FRENTE IZQUIERDA DE LIBERACION" y a votar sus listas en las elecciones correspondientes al año en curso, llamamiento éste que es formulado por los trabajadores de la cultura de dicho Frente.
12/XI/69	B75 / D.258	-Idica.(1) -Hablo en Mesa Redonda, organizada por el Comité Femenino, en el Frente Izquierda, en razón de recordar el 10o. anivrsario de la Declaración de los Derechos del Niño aprobada por la Asamblea de las Naciones Unidas.-
11/7/972	El Popular	Maestro de 5to.grado de la Escuela Nro.181,en la fecha se menciona Concurrió con la clase de visita a los talleres de este diario.(NN)
3/12/70	75 - 1773	-En la fecha hizo uso de la palabra en una fiesta en la "Comercial",(Cuñapirú 1940)se hizo presente unicamente a dialogar con los niños.(NN)

FICHA COMPLEMENTARIA

Documento		132474 ANTECEDENTES F.4
Fecha	Origen	
16.3.72	2488	10/1962-Integrante del Comité de la Zona del Reducto del P.C. que apoya la unidad de las izquierdas sin exclusión. Recibe correspondencia desde Cuba.-En horas de clases, hablaría con sus alumnos en favor de los Tupamaros.-(DD) A C B-2
13/2/1971.	75-2594	-Maestro/.- Hizo uso de la palabra en el acto de inauguración d de un Comité del Frente Izquierda de Liberación, ubicado en el Km. 24 de la Ruta Nº 1 del Departamento de San José.-(PP)
25/5/1971.-	**75-2676**	**-Hace uso de la palabra en el local del Comité "Esperanza" del FIDEL.-(PP).-**
17/4/1971	75/2977	Hace uso de la palabra en el festival folklórico re realizado en el local de la Coordinadora 20a. del Frente Izquierda de Liberación. (PP).
21/11/72	75-0057	-Participa de una asamblea realizada en el local de la Coordinadora 19a. del FIDEL.-(PP).-
5.11.75 PD. 7 a 7	1938	29.10.75 -Detenido en relación a un grupo de personas del "Movimiento Coordinador de Magisterio de Montevideo", los que estarían organizando un aumento de sueldos. Le fue incautado diverso material Marxista. Posteriormente recuperó la libertad.- (DD) F A

~~RUGLIO ROBERTO~~ 132474 (2)

FECHA	DOCUMENTOS	ANTECEDENTES A REGISTRAR E-5
20/9/78	D.1175 PEI	-Figura en una nómina de Docentes de Enseñanza Primaria afiliados al Partido Comunista del Uruguay.No. afiliado: 29.673.Eval.A-1.(P).-
26/9/78	Doc. 1206	- Figura en una relación de docentes y funcionarios de Educación dependientes del CONAE, destituidos como resultado de la aplicación de la Ordenanza No 17 de CONAE. DESTITUIDO :Por R. I. No. 19/68/78 del 13/7/78 de CONAE.- (C)
25.05.82	D. 15210 /52	Funcionario del CONAE que fue sumariado en aplicación del procedimiento disciplinario previsto en la Ordenanza No. 17. Destituído por R. I. No. 19/68/78, de 13/7/78.- Evaluación: A-1. Indica (1) (2) (3) ( ) (VL)
2.7.83	26314/763	-1971/1978:En información referente al P.C. obtenida por el Depto.III/S.I.D. en éste período se establece: Integrante de la Regional 1 sector Enseñanza.Eval A-2 (BR)

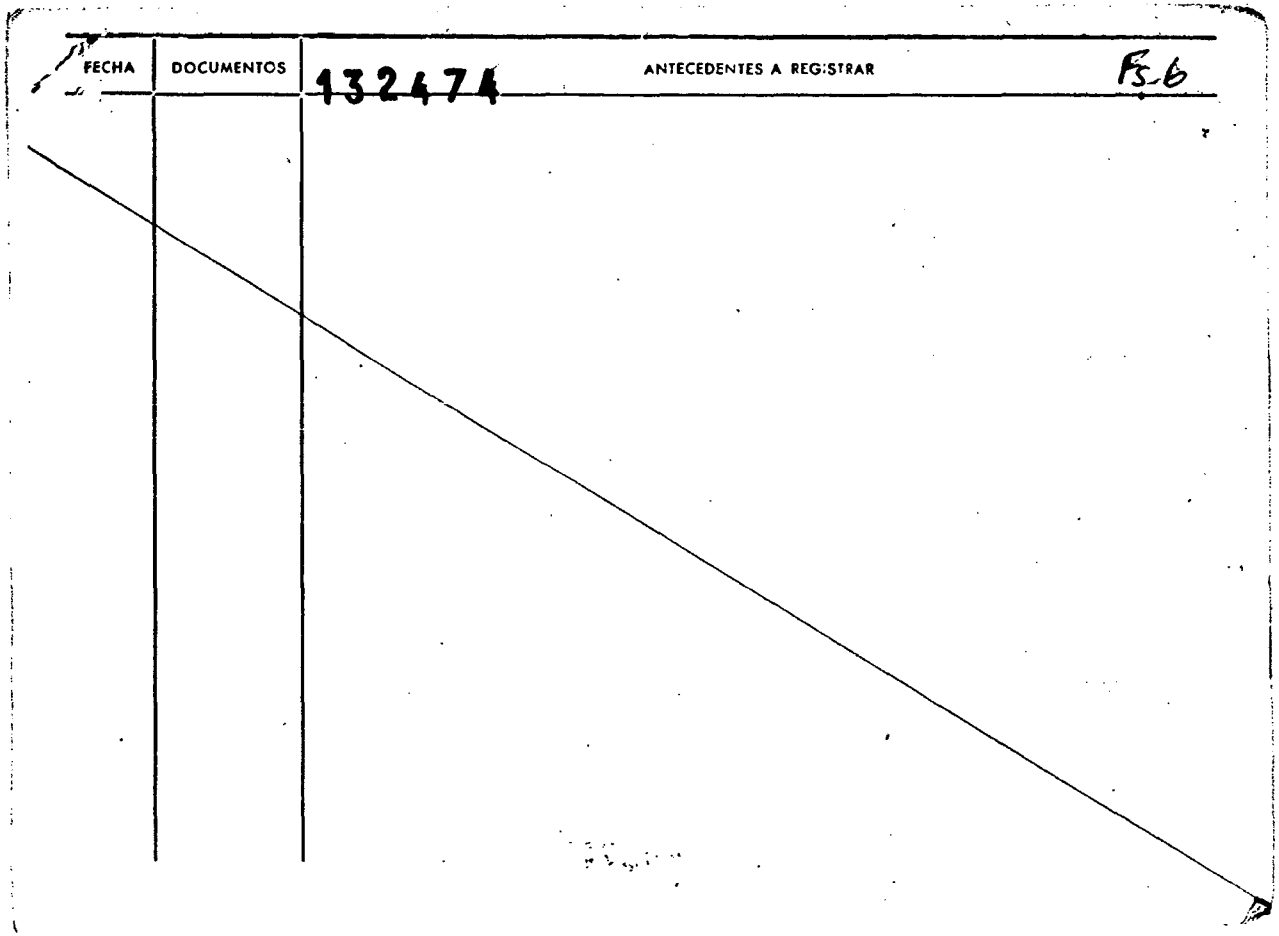
FECHA
DOCUMENTOS
132474
ANTECEDENTES A REGISTRAR
F5.6

...TERIO DE DEFENSA NACIONAL
S. I. D.

132474

Dep. I Secc. I
Sub - Secc. G
Ficha Nro. ____ Confec.

B. 7

RUGLIO — Apellidos
ROBERTO — Nombres

DOCUMENTOS: C/C. ____ Serie ____ Nro. ____ C/I. ____ Nro. ____ Dpto. ____

OTROS DOC. ____ Pasaporte ____ Lib. Enrol. ____ etc. ____

NACIMIENTO: ____ Fecha ____ Lugar ____

DOMICILIO: Bolivia — Calle; 1700 — Nro.; ____ Teléf.; ____ Ciudad o Localidad

PROFESION U OCUPACION: ____

LUGAR: ____ CARGO: ____

IDEOLOGIA POLITICA: ____ CLASIFICACION: Dirigente

DATOS COMPLEMENTARIOS: ____ Est. Civil ____ Conyuge ____ [redacted] Hijos

____ Otros familiares

Fecha	Documentos	132474 ANTECEDENTES A REGISTRAR 58.
3.7.75	842 Ev.A-1.	Integrante de la Comisión Directiva del Sindicato Movimiento Coordinador del Magisterio de Montevideo.(E).-

F: 9

J. C. J.
Dpto. 1

02 SET. 1976

Apellidos RUGLIO CARBUYO

Nombres Roberto

Documentos: C.C.BMA15909-26 años(1967)-Dom: Juan J Arteaga 1419-Maestra-Af. al P.C. Nº 29673-

Ant, Secc: A B C D E G V

☐ ☐ ☐ ☐ ☐ ☐ ☐

Secreto

132474 **ANTECEDENTES** F.10

Doc. 0001 de fecha 8.1.76 -qq-Ev.:B-2.-

MICROFILMADO 10 JUL 1984

F-1

JUNTA DE COMANDANTES EN JEFE 132475-5 Dep. I V Secc. I

S. I. D. Sub Secc. O

Ficha Nº ..... Confec. 25.9.81

RUGNITZ RAMADE	Carlos Amadeo Rafael
Apellidos	Nombres

DOCUMENTOS: C/C ..... (Serie / Nº) C/I. 1.666.124 (Nº / Dpto.)

OTROS DOC. ..... (Pasaporte / Lib. Enrol. / etc.)

NACIMIENTO: 2.11.959 (-- 1951) Uruguay (Fecha / Lugar)

DOMICILIO: Caldas 1804 (Calle / Nº / Teléf. / Ciudad o Localidad)

PROFESION U OCUPACION: estudiante

LUGAR: ..... CARGO: .....

IDEOLOGIA POLITICA: ..... CLASIFICACION: .....

DATOS COMPLEMENTARIOS: soltero (Est. Civil / Cónyuge / Hijos)

Hijo de: Amadeo y Marta 87796

Otros familiares

Fecha	Documentos	132475 ANTECEDENTES A REGISTRAR	F.2
21.9.81 P.D. Nº 262/81	D.8033	-19.9.81:-En el día de ayer, se procedió a su detención al salir del Salón Parroquial de la Iglesia "San Antonio y Santa Clara" de la calle Canelones Nº2660; con motivo de haber asistido a una reunión no autorizada en la cual se iba analizar el contenido de una carta que se elevaría al Sr. Rector de la Universidad. En la misma, genéricamente se pretende hacer un análisis crítico de la situación en la Facultad de Medicina; se plantea una serie de aspiraciones y se le da un plazo de 15 días para una respuesta. -Luego de ser indagado en actas, fue puesto en libertad. Eval.A-1 (DD)	

MICROFILMADO 10 JUL 1984

Imp. Nacional 716/79

SERVICIO DE INFORMACION DE DEFENSA
Dep. 1

132476-3

F.1

Confeccionado el 2.3.72

VARIOS

FOTO

Apellidos RUGNITZ

Nombres Carlos Arnaldo

Fecha de Nacimiento

Lugar de Nacimiento

Est. Civil

Cred. Cívica Céd. Identidad

Otros Documentos

Ocupación

Padre

Madre

Domicilio Ciudad

Otros datos

87795

CHIESA Hnos. Ltda. - 8.000 - 3 - 72

FICHA COMPLEMENTARIA

F.2

DOCUMENTO		13247 ANTECEDENTES
Fecha	Origen	
NOV.1971	LISTA 988 PDC F.A	Candidato como 20.titular a la Ju ta Departamental por el dpto de Rivera sub lema Frente el Pueblo(SS).

MICROFILMADO 10 JUL 1984

SERVICIO DE INFORMACION DE DEFENSA

Dep. 1

132477-1

Confeccionado el 4-XII-1979

V A R I O S

F O T O

Apellidos KUNITZ

Nombres Darby

Fecha de Nacimiento

Lugar de Nacimiento

Est. Civil

Cred. Cívica Cod. Identidad

Otros Documentos

Ocupación

Padre

Madre

Domicilio Ciudad

Otros datos

87797

FICHA COMPLEMENTARIA

DOCUMENTO		132477 ANTECEDENTES
Fecha	Origen	
1962	Lista 4190 U.Popular	-71°Titular a la Junta Departamental de Rivera.-

MICROFILMADO 10 JUL. 1984

SERVICIO DE INFORMACION
DE DEFENSA
Dep. 1

132478-9

FB-1

Confeccionado el 7.4.72

VARIOS

FOTO

Apellidos RUGNITZ RODRIGUEZ (1)

Nombres Eduardo

Fecha de Nacimiento 16/10/948 en Rivera (3)

Lugar de Nacimiento

Est. Civil

Cred. Cívica HAB No 24.468 Céd. Identidad 1.555.884 (2)

Otros Documentos

Ocupación Estudiante Técnico III Practicante del Hosp. de Clinicas (4) Médico (7)

Padre Derby y María Olilia (5)

Madre

Domicilio Juan José Amezaga No 2068 Ap. 2 (6) Ciudad

Otros datos

[redacted]

CHIESA Hnos. [illegible] - 3 - 72

FICHA COMPLEMENTARIA

DOCUMENTO Fecha	Origen	132478 ANTECEDENTES
29.10.71	16/1	En diciembre de 1970 figura como ecario de la Universidad de la epública, percibiendo un sueldo mensual neto de $ 11.880.oc ..(E)
3/VII/74	Mem.751/74 2da.Parte	Indica (1) y (2).-
4/4/979	. 0433 (Pág. 029)	Figura como Delegado de Mesa por el Dpto. de Montevideo, Circuí No ME 123. No presentó listas. (L).-
21/4/981 4727/81 (Permanencia de Mdeo.).-	C.H.C.P. No	10/7/981 - En la fecha se contestó dicha Constancia, a nombre del causante, solicitada por el Hosp. de Clinicas.- Indica del 3 al6. (L).-
17/8/82		Se contestó Memo. (A) Nº 1803/982 para el Dpto. CZ- 2 ES.MA.CO. (MS)
19/11/83 C.H.C. 83 PERMANENCIA R.E.	P.No.997/ DE MDEO.- 32206/83	10/11/83: En la fecha se contestó dicha constancia a nombre del causante, solicitada para Permanencia en el M.S.P.. Indica (7).-(RJ)
11.5.84.	28388/83. pág.003-A	Habiendo solicitado CHCP No.4727/81. el 21.4.81. se le otorgó Cat."A" el 11.8.81. Eval.A.1.(AE).

MICROFILMADO

SERVICIO DE INFORMACION
DE DEFENSA
Dep. 1

132479 Confeccionado el 2.3.73

VARIOS

FOTO

Apellidos RUGNITZ

Nombres Heber

Fecha de Nacimiento

Lugar de Nacimiento

Est. Civil

Cred. Civica Céd. Identidad

Otros Documentos

Ocupación

Padre

Madre

Domicilio Ciudad

Otros datos

[redacted]

CHIESA Hnos. Ltda - 8.100 - 3 - 72

FICHA COMPLEMENTARIA

DOCUMENTO		132479 ANTECEDENTES
Fecha	Origen	
NOV.1971	LISTA 988 PDC F.A	Candidato como 21er.titular a la Junta Departamental por el dpto.de Rivera sub lema Ffente del Pueblo/SS/
10.XI.72	Doc.4101	Figura en una lista de simpatizantes del F.Amplio del dpto.de Rivera.(SS)

MICROFILMADO

VARIOS

5.1

JUNTA DE COMANDANTES EN JEFE Dep. I Secc. I

S. I. D. 132480-5 Sub Secc. A/N

Ficha Nº ..... Confec. .....

RUGNITZ GIMENEZ — Apellidos

JOSE CARLOS — Nombres

DOCUMENTOS: C/C ..... Serie ..... Nº ..... C/I. 929.876. Nº ..... Dpto.

OTROS DOC. ..... Pasaporte ..... Lib. Enrol. ..... etc.

NACIMIENTO: ..... Fecha ..... Lugar

DOMICILIO: Ecuador No.1670Apto.2.- Calle ..... Nº ..... Teléf. ..... Ciudad o Localidad

PROFESION U OCUPACION: Periodista - Policial (1)

LUGAR: "La Mañana" (2) CARGO: .....

IDEOLOGIA POLITICA: ..... CLASIFICACION: .....

DATOS COMPLEMENTARIOS: Casado (3) Est. Civil [redacted] Cónyuge ..... Hijos .....

..... Otros familiares

Fecha	Documentos	732.80 ANTECEDENTES A REGISTRAR Fs 2
10.12.81	10228	- En el año 1967 figura en una nómina de cronistas policiales que firman un manifiesto por un decreto emitido por el Poder Ejecutivo (se desconoce a que hace referencia dicho decreto).- Trabajó en el diario "BP COLOR".- ( )- Con fecha 1.XII.981, se desempeña como subsecretario de redacción del Diario LA TRIBUNA" del Departamento de Colonia.- (SS)-
10.12.81		- Se hizo P. de Informes al Dpto.No.3/D.N.I.I., No.424/81 a los efectos de regularizar la información que antecede. (SS)-
10.12.81		- En la fecha se contestan sus antecedentes para el 3er. Sub-Director del S.I.D., por Memo (A) 2475/81.- (SS)-
29.1.82.	D.11541	22.6.967.: El titular cronista policial de el diario "BP Color", figura en una nómina de periodistas policiales, que apareciera en la prensa capitalina el 20.5.967 en oportunidad, en que los mismos , se referían a un decreto del Poder Ejecutivo.- Eval.A-2.- Indica (1) al (3).- (FE)

Imp. Nacional 716/79

F.3

MINISTERIO DE DEFENSA NACIONAL
S. I. D.

29 SET. 1973

Dep. I Secc. I
Sub - Secc. G
Ficha Nro. ____ Confec. ____

132487

RUGNITZ — Apellidos
José — Nombres

DOCUMENTOS: C/C. ____ Serie ____ Nro. C/I. ____ Nro. ____ Dpto.

OTROS DOC. ____ Pasaporte ____ Lib. Enrol. ____ etc.

NACIMIENTO: ____ Fecha ____ Lugar

DOMICILIO: Ecuador 1670 ap. 2 31.11.36 — Calle — Nro. — Telél. — Ciudad o Localidad

PROFESION U OCUPACION: Empleado

LUGAR: SEUSA CARGO: Jefe de Policia de La Mañana

IDEOLOGIA POLITICA: ____ CLASIFICACION: Dirigente

DATOS COMPLEMENTARIOS: ____ Est. Civil ____ Conyuge ____ Hijos

____ Otros familiares

Fecha	Documentos	132480 ANTECENDENTES A REGISTRAR F3.4
1.8.73	2086	-Trabajaba en B.P. Color, activo dirigente de la Asoc. de la Prensa; no se manifiesta.-(G)
12.7.73	3100	-Despedido de SEUSA, despues de ser desocupado este diario por la fuerza pública, sin indemnización de acuerdo a un decreto del P.E.-(G)(Ev. B6)
7.9.72	4321	Figura en nómina de personal de SEUSA, vinculado a la Asociación de la Prensa, persona no confiable. (Eval. B-3) (K)

MICROFILMADO 10 JUL 1984

SERVICIO DE INFORMACION DE DEFENSA

Dep. 1

13248 1-3 Confeccionado el 22.9.73

F51

VARIOS

FOTO

Apellidos RUGNITZ de SILVA

Nombres Margot

Fecha de Nacimiento

Lugar de Nacimiento

Est. Civil

Cred. Civica Céd. Identidad

Otros Documentos

Ocupación Maestra.

Padre

Madre

Domicilio Ciudad

Otros datos

~~87001~~

FICHA COMPLEMENTARIA

DOCUMENTO		132481 ANTECEDENTES F.2
FECHA	ORIGEN	
10.XI.72	Doc.4101	Figura en una lista de maestros simpatizantes del F.Amplio del dpto.de Rivera.(SS)

MICROFILMADO 10 JUN 1984

SERVICIO DE INTELIGENCIA

Div. I (Seguridad)

Sección.....

Ficha N.º..... confeccionada el 21-IV-961.-

MINISTERIO DE DEFENSA NACIONAL
SERVICIO DE INTELIGENCIA DE LA DEFENSA
M / F
1324821

Foto

Apellidos RUIZ DE OLARTE

Nombres MARIA

Fecha de Nacimiento: .....

Lugar de Nacimiento: .....

Cred. Civ.: ..... Ced. Identidad: .....

Padre: .....

Madre: .....

Domicilio: ..... Ciudad: .....

Otros datos (Documentos y señas personales) .....

.....

.....

FICHA COMPLEMENTARIA

Documento			13240 Antecedentes B2
N.o	Fecha	Origen	
B-75-(1) D-70.-	21-IV-964	"Epoquita".-	Integra el Cuerpo de Redacción de "Epoquita", suplemento del diario "Epoca".-

MICROFILMADO 10 JUL 1964

SERVICIO DE INFORMACION DE DEFENSA

Dep. 1

132483-9

Confeccionado el 11-V-1970.-

VARIOS

FOTO

Apellidos RUGNON PAIVA

Nombres Carlos Alfredo

Fecha de Nacimiento 29 años (1968)

Lugar de Nacimiento Uruguay

Est. Civil: Soltero

Cred. Cívica ..... Ced. Identidad .....

Otros Documentos .....

Ocupación Funcionario del Banco Hipotecario.

Padre .....

Madre .....

Domicilio 19 de Abril 1606 Ciudad Montevideo

Otros datos: Delegado de Sección.-

[redacted]

FICHA COMPLEMENTARIA

DOCUMENTO		132483 ANTECEDENTES F5.2
Fecha	Origen	
21/22-VI-968	B72-D37 Parte 18	-Detenido por violación del Decreto de Medidas Prontas de Seguridad.-
21.07.82 17.013		Candidato en el 7mo lugar a la Asamblea General Representativa (Capital) por la Lista 19 de la Asociación de Bancarios del Uruguay bajo el Lema " FRENTE UNIFICADOR", Sub-lema " Plena Democracia Sindical y Unidad para la Lucha ", para el período 68-70.- (LA)(GM) Eval.A-1.-
21.07.82 17.014		Candidato en el 10 lugar al Asamblea Representativa (Capital) de la Asociación de Bancarios del Uruguay (Sector Banca Oficial) bajo el Lema "DEMOCRACIA SINDICAL, UNIDAD Y LUCHA " Sub-lema "Por la Soberanía del Gremio ", Lista 1955 para el período 70-72. Eval.: A-1 Indica ( ) ( ) ( )(LA)(GM).-

MICROFILMADO 10 JUL 1984

F-1

SERVICIO DE INFORMACION DE DEFENSA
Dep. 1

Sección .....

MINISTERIO DE DEFENSA NACIONAL M/F
SERVICIO DE INFORMACION DE DEFENSA
Ficha Nº 132484-7

Confeccionada el 26/I/66

FOTO

Apellidos [redacted]

Nombres [redacted]

Fecha de Nacimiento: [redacted]

Lugar de Nacimiento: [redacted]

Cred. Civ.: ..... Ced. Identidad: .....

Prontuario: [redacted] F. Censal: .....

Padre: .....

Madre: .....

Domicilio: [redacted] Ciudad: [redacted]

Otros datos (Documentos y señas personales) [redacted]

.....

.....

FICHA COMPLEMENTARIA

DOCUMENTO Nº	FECHA	ORIGEN	132484 ANTECEDENTES 52
72/208.	8-XI-65.		-Con motivo de las Medidas Prontas de Seguridad tomadas por nuestro Gobierno,fué detenido por las autoridades policiales al hacer intento violatorio de las mismas.- -Es uruguayo,de 30 años de edad,casado,domiciliado en Carlos María Herrera No.948.-Trabaja en oficinas de UTE.,no ocupa cargo gremial,posée el prontuario No.662.056.-

MICROFILMADO 10 JUL. 1984

22 MAYO 1974

MINISTERIO DE DEFENSA NACIONAL
S. I. D.

132485-4

Dep. I F-1 Secc. I
Sub - Secc. G
Ficha Nro._____ Confec._____

RUGO — Apellidos
Rómulo — Nombres

DOCUMENTOS: C/C._____ Serie _____ Nro. _____ C/I._____ Nro. _____ Dpto. _____

OTROS DOC. _____ Pasaporte _____ Lib. Enrol. _____ etc.

NACIMIENTO: _____ Fecha _____ Lugar _____

DOMICILIO: _____ Calle _____ Nro. _____ Teléf. _____ Dpto. CANELONES. Ciudad o Localidad

PROFESION U OCUPACION: Plenario Obrero Popular.

LUGAR:_____ CARGO:_____

IDEOLOGIA POLITICA:_____ CLASIFICACION:_____

DATOS COMPLEMENTARIOS: _____ Est. Civil _____ Conyuge _____ Hijos _____

_____ Otros familiares

Fecha	Documentos	132485 ANTECEDENTES A REGISTRAR F.2
15.5.73	965	Integrante de la Mesa Sindical de la C.N.T., que hizo uso de la palabra en el acto realizado en conmmemoración del 1º de MAYO, en el dpto. de Canelones.- Evaluación A-1.- (I).-

MICROFILMADO 10 JUL 1984

51

MINISTERIO DE DEFENSA NACIONAL
S. I. D.

132486-2

Dep. I Secc. I
Sub - Secc. G 73
Ficha Nro. ____ Confec. 9/7/

RUHIG DIAZ — Apellidos
LIRTA DOLORES — Nombres

DOCUMENTOS: C/C. ____ (Serie / Nro.) C/I. ____ (Nro. / Dpto.)

OTROS DOC. ____ (Pasaporte / Lib. Enrol. / etc.)

NACIMIENTO: ____ (Fecha / Lugar)

DOMICILIO: ____ (Calle / Nro. / Telél. / Ciudad o Localidad)

PROFESION U OCUPACION: estudiante

LUGAR: IGA **CARGO:** ____

IDEOLOGIA POLITICA: izquierdista **CLASIFICACION:** activista

DATOS COMPLEMENTARIOS: ____ (Est. Civil / Conyuge [redacted])

____ (Otros familiares)

Fecha	Documentos	132486 ANTECENDENTES A REGISTRAR	52
27/6/73	NUEVO AMANECER	Identificado como elemento perturbador del orden liceal en el 18A. Figura en una carta dirigida al Dir. del Liceo 18A por un grupo de padres de alumnos de los liceos 18 A y B. (RR)	
20.8.73	Doc. 2472 (Ev. A-1)	- Alteraba el desarrollo normal de los cursos.-(OO)	

MICROFILMADO 10 JUL. 1984

S. I. D.

132487-0

Sub - Secc. A/N.
Ficha Nro. F-1 Confec. 7/6/75

RUIBAL RODRIGUEZ — Apellidos
Aníbal — Nombres

DOCUMENTOS: C/C. ..... Serie ..... Nro. ..... C/I. ..... Nro. ..... Dpto. .....

OTROS DOC. ..... Pasaporte ..... Lib. Enrol. ..... etc.

NACIMIENTO; ..... Fecha ..... Lugar .....

DOMICILIO: Rimac..... Calle ..... Nro. ..... Teléf. ..... Ciudad o Localidad

PROFESION U OCUPACION: .....

LUGAR: ..... CARGO: .....

IDEOLOGIA POLITICA: COMUNISTA CLASIFICACION: U.J.C.

DATOS COMPLEMENTARIOS: ..... Est. Civil ..... Cónyuge ..... Hijos .....

[redacted] Otros familiares

Fecha	Documentos	132487 ANTECEDENTES A REGISTRAR	F.2
26/5/75	D.911	Integrante de la Organización del Círculo de la Facultad de Ciencias Económicas. De acuerdo a las declaraciones del detenido RUBEN GIORGETTA CASENAVE.-(J) Eval.C-3.	
3/6/75	D.979	Estuvo detenido.- Integrante del Secretariado Político de la U.J.S.-(J) Eval.C-3	

MICROFILMADO 10 JUL. 1984

SERVICIO DE INTELIGENCIA
División I
(Seguridad)

MINISTERIO DE DEFENSA NACIONAL
SERVICIO DE INFORMACION DE DEFENSA
M/F

132489-8

51

Sección "A"
Act. Ant. Nac.
Ficha N.º [redacted]

Nombres y Apellidos: RUIBAL Aurora

Foto

Fecha de Nacimiento:

Lugar de Nacimiento:
(País - Ciudad o Localidad - etc.)

Cred. Civ.: Serie ..... N.º ..... Ced. Identidad:

Otros documentos:
(Pasaporte - Libreta Enrolam. - etc.)

Domicilio:
(Ciudad o Localidad) (Calle) (N.º) (Telef.)

Filiación

Edad Aparente ..... Color del Cutis .....

Color del Cabello ..... Estatura Aproximada .....

Complexión ..... Aspecto Social .....

Señas particulares .....

.....

Ficha confeccionada en Montevideo el [redacted] 16 de julio de 1963.-

132488

B.2

ACTIVIDADES

(1) Laborales: Profesión ..... Lugar de trabajo .....

Cargo ..... Antigüedad .....

Otras Actividades .....

.....

(2) Políticas: Ideología ..... Actuación .....

Antecedentes .....

Antecedentes familiares .....

(3) Sociales: Estado Civil ..... Religión ..... Figuración .....

Grado Instrucción ..... Lugares que frecuenta .....

(4) Económicas: Situación ..... Capital aprox. ..... Vehículo ..... marca y N.o

Otros datos .....

Datos Complementarios .....

Apreciación Personal Gral. .....

.....

.....

... las Izquierdas.

... del Partido Comunista.

MICROFILMADO

10 JUL. 1984

Confeccionado el 20.[illegible]

Dep. 1

VARIOS

FOTO

Apellidos RUIBAL PINO (1)

Nombres Carlos. Albino (2)

Fecha de Nacimiento 18.8.937 (3)

Lugar de Nacimiento Montevideo (4)

Est. Civil

Cred. Cívica BQA 8973 (5) Céd. Identidad 779.764 (6)

Otros Documentos

Ocupación Médico.

Padre ALBINO (7)

Madre María Antonieta (8)

Domicilio Caridad 1370 (1971) Acevedo Díaz 1739 (1978) (9) Ciudad

Otros datos:

[illegible]

chiesa hnos. - 4000 - 5/77

FS2

FICHA COMPLEMENTARIA

DOCUMENTO		132489 ANTECEDENTES
Fecha	Origen	
26.11.71	MARCHA PAG/28	Firmante de un Manifiesto de Adhesión de Médicos al Frente Amplio.-(KK)
16.5.74	Doc1072	Indica lo mismo que lo anterior.-(KK)
8.5.76	0300	Fue expulsado de Casa de Galicia por omisión de asistencia; la Justicia le sigue proceso por ese delito, como derivación de un juicio que el mismo inició a la Institución. Según información era sustento permante de la subversión interna durante las ocupaciones, siendo asesor gremial de Funcionarios. También se le sindicó como colaborador en la parte de Sanidad de los "Tupamaros".- Eval.B-2 (D)
	01/VIII/78	- Se contestó por Mem.(A) No. 1425/78 a la D.N.I.I.(CC)
13.5.82.	Doc.14818	Delegado de Mesa por el Frente Socialista en las elecciones Nacionales de 1971, Circuito 1671 (Constitución 2484) lista 90).- Eval.B-2.-(FE) Indica (1) al (9).-

FIN.-

pág.37

29.06.77: En la fecha cesa en su cargo como docente de la Facultad de Medicina por renuncia.Eval.A-1.(ME)

MICROFILMADO 10 JUL. 1984

SERVICIO DE INFORMACION DE DEFENSA

Dep. 1

Confeccionado el 12-V-1970.-

VARIOS

FOTO

Apellidos RUIBAL SPECK

Nombres Carlos

Fecha de Nacimiento 34 años (1968) (3)

Lugar de Nacimiento

Est. Civil Casado (4)

Cred. Cívica Ced. Identidad 607.991 (1)

Otros Documentos

Ocupación Empleado del Banco de Seguros.(Secc.Accidentes)

Padre Rosendo (5)

Madre María (6)

Domicilio Presidente Giré 2537 (2) Ciudad

Otros datos Avda.Italia 4812 (7)

FICHA COMPLEMENTARIA

DOCUMENTO		132490 ANTECEDENTES
Fecha	Origen	
4-VII-968	B72-D37 Parte 42	-Detenido por violación del Decreto de Medidas Prontas de Seguridad.-
27.5.76	Doc. 0740	4.7.68-Indica idem documento anterior.- Fue Internado en la Base Aérea Nº 1. Indica del 1 al 2. Información sin eval. (RB).- Eval.B-2.
12.6.81	Doc.4823	Figura en una relación de detenidos por la Guardia Metropolitana, con fecha 4 de Julio de 1968.- Ind.(1)al(7) (SJ)
12.10.83.	31109/47	Indica IDEM. Docs.B72-D37 Parte 42 y 0740.- Eval.B-2.- (FE)

MICROFILMADO 10 JUL. 1984

FICHA COMPLEMENTARIA

DOCUMENTO		132490 ANTECEDENTES
Fecha	Origen	
4-VII-968	B72-D37 Parte 42	-Detenido por violación del Decreto de Medidas Prontas de Seguridad.-
27.5.76	Doc. 0740	4.7.68-Indica idem documento anterior.- Fue Internado en la Base Aérea Nº 1. Indica del 1 al 2. Información sin eval. (BB).- Eval.B-2.
12.6.81	Doc.4823	Figura en una relación de detenidos por la Guardia Metropolitana, con fecha 4 de Julio de 1968.- Ind.(1)al(7) (SJ)
12.10.83.	31109/47	Indica IDEM. Docs.B72-D37 Parte 42 y 0740.-Eval.A-2.- (FE)

MICROFILMADO 10 JUL. 1984

(E)

JUNTA DE COMANDANTES EN JEFE 132491-2 Dep. I Secc. I

S. I. D.

Sub Secc. A/N

Ficha Nro. ____ Confec. 22/7/75

RUIBAL PIROTTI — Delia Lil

Apellidos — Nombres

Alias "MONICA"

DOCUMENTOS: C/C BAB 34.085 C/I. 1.240.899

Serie Nro. Nro. Dpto.

OTROS DOC. Reg.Pot: A 563.139(3)

Pasaporte Lib. Enrol. etc.

NACIMIENTO: 3/XII/1951 Montevideo

Fecha Lugar

DOMICILIO: Talcahuano (2) Manzana 95 Solar 9 Solymar Avda. Italia 3601(1)

Calle Ciudad o Localidad

Avda, Italia 3608 Pas."A" 1964 P.3.Ap.16(4)

PROFESION U OCUPACION: Comerciante. Dueña de la Boutique "Sport" en Solymar, calle Paraguay y Brasil, Manzana 95, Solar 9 a 200 mets. de Km.23.200 de Avda. Italia. (3)

LUGAR: Tienda CARGO:

IDEOLOGIA POLITICA: C.R.A.F. CLASIFICACION:

DATOS COMPLEMENTARIOS: Soltera

Est. Civil Cónyuge Hijos

Padres: ROSENDO ALDO y ROSA ESTHER

Otros familiares

Fecha	Documentos	132491 ANTECEDENTES A REGISTRAR Fs. 2
15/V/75	D. 835	-Integrante de un COMITE DE RESISTENCIA ANTI-FASCISTA.- Lugar de Actuación: Montevideo.- Detenida el 5/IV/75 en averiguaciones por su posible vinculación con elementos subversivos.- El 15/IV/75 pasó a disposición del J.M.I. 2o Turno.- (J)
9/7/75	Cdo. FF.CC. No 1259	- Indica: (1) Procesada por el delito previsto en el Art. (VII) del C.P.M. "ASISTENCIA A LOS ASOCIADOS".- (J)
29/8/75	D. 1552	-Indica: (2 y 3) Grado de adoctrinamiento: SIMPATIA. Peligrosidad al ser detenido: NORMAL. Peligrosidad posterior: NINGUNA. Tuvo vinculaciones con el Movimiento Marxista aunque no lo integró. Participó en un atentado junto con su novio ALCIDES ECHEVERRIA. Efectuó el relevamiento de una parrillada para posterior asalto del que no participó.- (J)
20/5/77	Doc. 0475	- Integra Nómina de libertades otorgadas por la Justicia Militar en los años 1974,75 y 76. Detenida el 5/4/75. Procesamiento Art. 60 (VII) CPM. Tipo de libertad: Excarcelación Provisional. Juez: M.I. 1er Turno. Fué liberada el 18/1/76.-
7/5/79	Doc.0351	- Solicitó asilo político a las autoridades de Porto Alegre (BRASIL).- La causante, según artículo publicado en el diario "JORNAL DO BRASIL" de fecha 21/4/79, pág. 18, titulado "Uruguaya que se asiló, queda Bajo Custodia por precaución", manifestó a dicho periódico que: "Se presentó a las autoridades policiales de Porto Alegre, solicitando...///

FECHA DOCUMENTOS	132491 ANTECEDENTES A REGISTRAR	B-3

///...asilo político porque temía ser detenida por segunda vez en Uruguay , y que ingresó a dicho país por el CHUY, después de haber fugado de Montevideo hace una semana".-
Esta,se encontraba en el régimen de "Libertad Vigilada", bajo control del Batallón de Infantería No 1, por pertenecer al "MOVIMIENTO MARXISTA" (MM).-
(ACOMPAÑA A ESTE DOCUMENTO FOTOCOPIA ARTICULO PUBLICADO EN EL DIARIO MENCIONADO ANTERIORMENTE)
(EVALUCION A-1)

ANTECEDENTES REGISTRA DNII

-11/7/1975:- Integraba el grupo sedicioso denominado "MOVIMIENTO MARXISTA" de orientación maoista, liderado por el ideólogo Julio Alcides LOUIS ELZAURDIA.- Fué procesada por las Justicia Militar por "ASISTENCIA A IOS ASOCIADOS" (Art. 60(VII) del C.P.M.). Ver Comunicado No 1259 de las FF.CC..-
-11/9/975- Detenida a raíz de las declaraciones de varios sediciosos el día 5/4/75 por el Batallón de Ingeniería No 4.-
Participó de un atentado conjuntamente con su novio Alcides Eduardo ECHEVERRIA, pintadas.- Manifiesta que núnca se consideró integrante del movimiento habiendo actuado por coacciones de su novio.-
Procesada por el delito que se establece en la anotación de fecha 11/7/75.el día 26/6/1975.por el Juzgado Militar de 1er.Turno.-
7-IV-976-Según Oficio No19-976 de fecha 6-II-976 del Ministerior del Interior, figura amparado en el régimen de libertad provisional al cuarto trimestre del año 1975.-
15-2-978- Figura en una nómina de libertades vigi.../1/

FECHA	DOCUMENTOS	132491 ANTECEDENTES A REGISTRAR
		ladas en el ámbito del Ejercito, revistando en Batallón de Infantería No 1. Ver Oficio No 205/R/977 del Comando General, del Ejercicio del 26 de Agosto de 1977.- (C)
1.12.80	0°44	- Detenido por BN.ING. 4 el 5.4.75.Actualmente clandestino Acción Judicial:J.M.I. 1er. T. Proc. 26.6.75 Art. 60(VII) del C.P.M. Lib. Prov. 30.12.75. Antecedentes: Si bien participó de acciones con integrantes del Movimiento Marxista nunca se consideró integrante del mismo, habiendo actuado por coacciones de su novio Alcides E. ECHEVERRIA.(CO)
17.2.81	0°45/80	-8.2.80 Solicitó asilo político en Brasil, se halla detenida bajo prisión administrativa decretada por el Ministerio de Justicia de ese país, en el presidio femenino Madre Peletier.Fue entrevistada por el Sr. Noles Yagui representante del ACNUR.Estaba en L.V. y huyó a Brasil cuarto tomo conocimiento el 5.4.79 de la sentencia del Juez de Inst. de 2d Turno condenándola a 5 años y medio de reclusión. 29.10.80 Por Of. del 12.9.80 del STM, se solicita la captura de la titular, por haber violado la Libertad Provisional que gozaba, debiendo quedar a disposición de esa sede una vez detenida.(CO)
04.03.81	Req.Int. 01/81	Se solicita la captura del causante por "Hallarse incurso en el delito previsto en los art. 204 y 205 del CPPM"De la excarcelación provisional) equerido No 1569 (00)

FECHA	DOCUMENTOS	132491 ANTECEDENTES A REGISTRAR F.5
16.02.82	D. 5757/81 20	-Figura en una relacion de la Corte Electoral, de ciudadanos inscriptos en el Registro Civico Nacional, que se encuentran comprendidos en el Art. 1, Literal "B" del Acto Institucional No. 4, con prohibicion de ejercer el derecho de voto. (Procesados por delitos de "Lesa Nacion").EVALUACION A-1(VL) Indica (2) ( )
16.02.82	D.6004/81 SS	-Se encuentra comprendido en el Art.1o. literal b) del Acto Institucional No.4,por haber sido procesado el 26/VI/75 por los delitos previstos en. C.P.M. 60 (VII) C.P.O. EVALUACION A-1 (LA) Judic ③
25.4.83.	25365/ 1050	-De Acta Labrada al causante de fecha 11.4.75 en el Bn.Ing. 4.,se establece que se vinculó al Movimiento Marxista por medio de Alcides ECHEVARRIA,-En el Año:71:perteneció a la "Agrupación 1ro. de Mayo" del Liceo Zorrilla.Intervino en un atentando en la casa de un obrero de BADO y MUÑOZ, junto con Alcides Eduardo ECHEVARRIA y "DANIEL".Efectuó volanteadas y pintadas en un local del Sindicato, como tambien en ~~cerca del Mercado~~ y otras zonas,siempre en compañía de ECHEVARRIA. -26.1.76:Estando bajo Libertad Vigilada controlada por:
8.6.83	0829/80 Pág.2	Indica (3) y (4).- Eval:A-2(AD)

FECHA	DOCUMENTOS	13249 ANTECEDENTES A REGISTRAR Fs.6
	las FF.AA. tenga el bien de considerar esta situación especial.	Batallón de Infantería Nro.1., solicita al Jefe del mismo, autorización para trasladarse desde Montevideo a Solymar, balneario en el cual la causante posee una Boutique de nombre "SICRT", calle Paraguay y Brasil, Manzana 95, Solar 9 a 200 mts. de Km.23.200 de Avda.Italia, a efectos de realizar trámites relacionados con la misma tales como: compra de mercaderías, movimientos bancarios, etc. A tal efecto y para evitar molestías y pérdida de tiempo que ocasionarían los repetidos trámites ante esa Unidad, solicita a un Sr.Jefe de 10/2/76: El Señor Jefe del Batallón "Florida" Autorizó el traslado de la causante entre las localidades antes mencionadas sin el permiso correspondiente, como una concesión especial, por las causales que ella expone, debiendo en caso de apartarse del itinerario antes mencionado, gestionar el pase que la autoriza para ese caso. 20/2/76: Se le confeccionó a la causante una autorización renovable cada 15 días. 3/2/76: Se establece que se trasladó su Unidad de Control a Colonia del Sauce. -Figura como Libertad Vigilada controlada por: Bn.I.1. Tte. -6/7/75: Trasladada al Bn.J.10. -18.I.76: Liberada bajo el régimen de Libertad Vigilada, pasó a depender del Bn.I.1. Domicilio: Avda. Italia 3608 Pasaje "A" 1964 Apto.16.Evel.A-2.(VE)

FECHA	DOCUMENTOS	32491 RUIBAL PIROTTI — ANTECEDENTES A REGISTRAR — DELIA LIL 15.7
05.07.83	24862/83 Pág. 076	-08.03.83-Figura en una relación procedente de la P.M.N. de libertades vigiladas, categorías A, B y C, otorgadas por la Justicia Militar.Detenida el 05.04.75, liberada el 16. 01.76.CLANDESTINA.-EVAL:A-1 (Q)
29.8.83	0292/80 Pág.1	Por Oficio Nº579/80 de fecha 12.9.80,el S.T.M. solicita su captura "por violar la libertad provisional".Eval:A -1(AD)
18.2.84	1256/79 pág.2 y 3	17.08.79:Figura en una npomina de "LL.VV." que no se han pr sentado para su control en los plazos estipulados en los que ha transcurrido del presente año.Se poseen indicios de que viajó a Brasil.Unidad de Control Bn.I.No.1.Eval.A-1.(ME)

MICROFILMADO 10 JUL. 1984

F.1

DE INFORMACION
DE DEFENSA
Dep. I

132492-O

..... Sección
Act. Ant. Nac.
[redacted]

Nombres y Apellidos: RUIBAL de GUADALUPE Dolores

Fecha de Nacimiento: .....

Lugar de Nacimiento: .....
(País - Ciudad o Localidad - etc.)

Cred. Cív.: Serie ..... Nº ..... Ced. Identidad: .....

Otros documentos: .....
(Pasaporte — Libreta Enrolam. — etc.)

FOTO

Domicilio: .....
(Ciudad o Localidad) (Calle) Nº Teléf

Filiación

Edad aparente ..... Color del Cutis .....

Color del Cabello ..... Estatura Aproximada .....

Complexión ..... Aspecto Social .....

Señas particulares .....

.....

Ficha confeccionada en Montevideo el [redacted] 28 de abril de 1967.

Fórm. 1

132492

B-2

ACTIVIDADES

(1) **Laborales:** Profesión Maestro Lugar de trabajo

Cargo Antigüedad

Otras Actividades

(2) **Políticas:** Ideología Actuación

Antecedentes

Antecedentes familiares

(3) **Sociales:** Estado Civil Religión Figuración

Grado Instrucción Lugares que frecuenta

(4) **Económicas:** Situación Capital aprox. Vehículo
marca y Nº

Otros datos

Datos Complementarios

Apreciación Personal Gral.

Documento		ANTECEDENTES
Fecha	Origen	
11/XI/966	B-75 -D-630	-Figura en un llamamiento a apoyar al "FRENTE IZQUIERDA DE LIBERACION" y a votar sus listas en las elecciones correspondientes al año en curso, llamamiento éste que es formulado por los trabajadores de la cultura de dicho Frente.

MICROFILMADO 10 JUL 1984

SERVICIO DE INTELIGENCIA
División I
(Seguridad)

MINISTERIO DE DEFENSA NACIONAL
SERVICIO DE INFORMACION DE DEFENSA
M/F
132493-8

5.1

Sección -A-
Act. Ant. Nac.
Ficha N.º 0058

Nombres y Apellidos: RUIBAL Gregorio

Foto

Fecha de Nacimiento:

Lugar de Nacimiento:
(País - Ciudad o Localidad - etc.)

Cred. Civ.: Serie ..... N.º ..... Cod. Identidad: .....

Otros documentos:
(Pasaporte - Libreta Enrolam. - etc.)

Domicilio:
(Ciudad o Localidad) (Calle) (N.º) (Telef.)

Filiación
- Edad Aparente ..... Color del Cutis .....
- Color del Cabello ..... Estatura Aproximada .....
- Complexión ..... Aspecto Social .....
- Señas particulares .....
- .....

Ficha confeccionada en Montevideo el 15 de julio de 1963.-

179.07

B.2

ACTIVIDADES

(1) Laborales: Profesión Profesor ..... Lugar de trabajo .....

Cargo ..... Antigüedad .....

Otras Actividades .....

.....

(2) Políticas: Ideología ..... Actuación .....

Antecedentes .....

Antecedentes familiares .....

(3) Sociales: Estado Civil ..... Religión ..... Figuración .....

Grado Instrucción ..... Lugares que frecuenta .....

(4) Económicas: Situación ..... Capital aprox. ..... Vehículo ..... marca y N.o

Otros datos .....

Datos Complementarios .....

Apreciación Personal Gral. .....

.....

.....

[illegible]NIBAL — FICHA COMPLEMENTARIA — Gregorio — F.3

Documento		132499 Antecedentes
Fecha	Origen	
8.VI.962	El Popular D-1564/80	Se pronuncia por la formación de un Frente de las Fuerzas Democráticas y anti-imperialistas, sin exclusiones.
6.X.962	Marcha	Firmante de un manifiesto del Movimiento de Trabajadores de la Cultura (integrantes del FIDEL)
		Firmó manifiesto de MIL CIEN INTELECTUALES DEL FIDEL
8.VI.62	"EL POPULAR"	Suscribe un Manifiesto de Profesionales, Intelectuales, Artistas, Estudiantes, Trabajadores; que se Pronuncian por un Frente de las Fuerzas Democráticas y Antimperialistas, sin exclusiones.-(J).-

MICROFILMADO 10 JUL. 1984

SERVICIO DE INTELIGENCIA

Dep. I (Seguridad)

Sección

MINISTERIO DE DEFENSA NACIONAL
SERVICIO DE INFORMACION DE [illegible]

Ficha [illegible] confeccionada el 2[illegible]

132494-6

Foto

Apellidos RUIBAL,

Nombres Hemenegildo.-

Fecha de Nacimiento:

Lugar de Nacimiento:

Cred. Civ.: Ced. Identidad:

Prontuario: F. Censal:

Padre:

Madre:

Domicilio: Ciudad:

Otros datos (Documentos y señas personales)

[illegible]

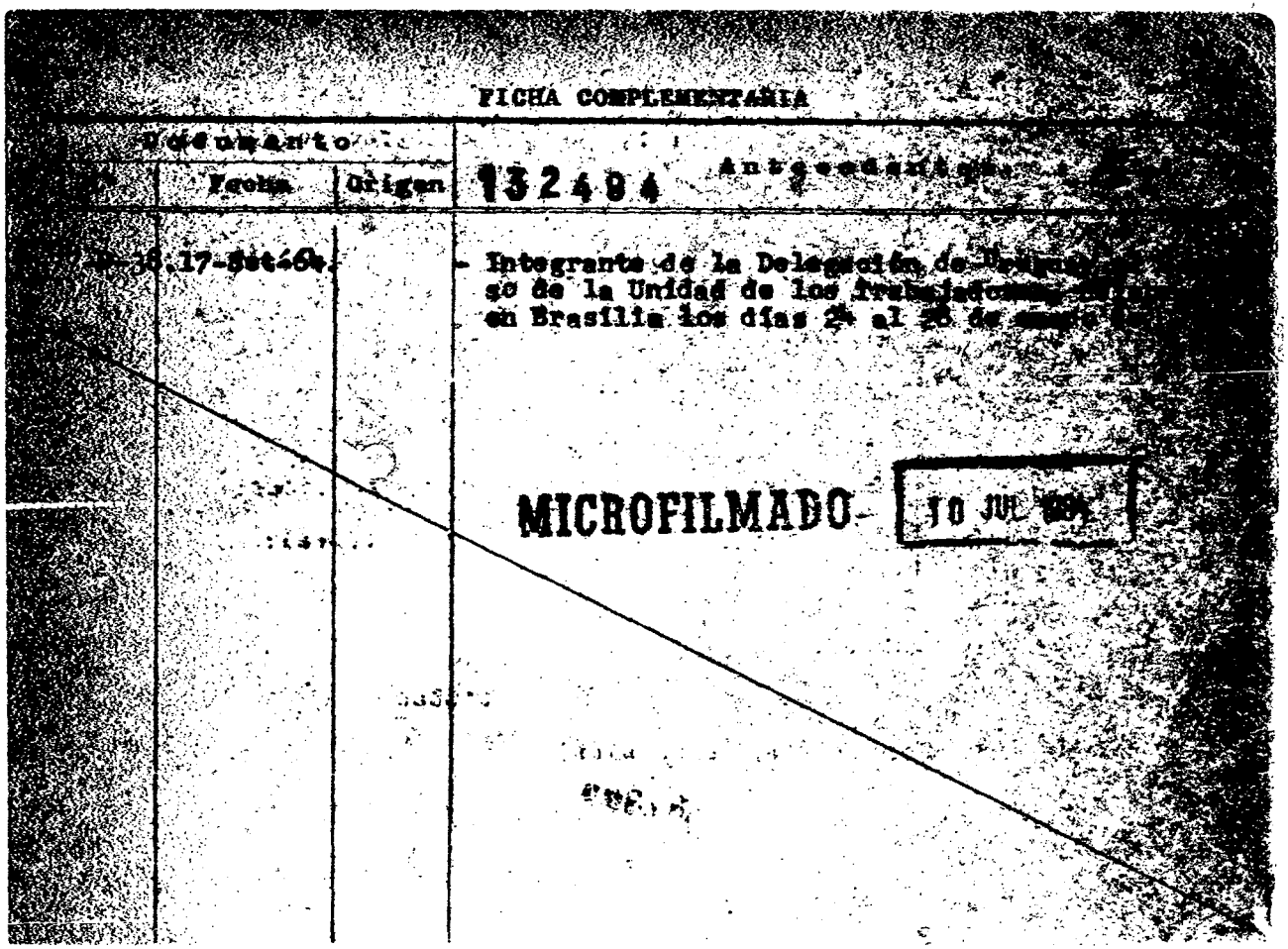

FICHA COMPLEMENTARIA

Documento			
	Fecha	Origen	132494 Antecedentes
[illegible]-38.17-Set-64.			- Integrante de la Delegación de [illegible] so de la Unidad de los Trabajadores [illegible] en Brasilia los días 24 al 26 de [illegible]

MICROFILMADO 10 JUL [illegible]

F-3

SERVICIO DE INTELIGENCIA

División I

(Seguridad)

MINISTERIO DE DEFENSA NACIONAL
SERVICIO DE INFORMACION DE DEFENSA
M/F
132404

Sección G.

Gremios

Ficha N.º 135

Nombres y Apellidos: RUIBAL Hermenegildo.-

Fecha y Lugar Nac.:

Cred. Civ.: Serie ..... **N.º** ..... **Ced. Identidad:** .....

Otros documentos: .....
(Pasaporte - Libreta Enrolam. - etc.)

Domicilio: .....
(Ciudad o Localidad) (Calle) (N.º) (Telef.)

Profesión: .....

Cargo y Lugar: .....

Ideol. Política: ..... **Actuación:** .....

Datos Complementarios: .....

Apreciación General: .....

.....

47398

Ficha confeccionada: 12 de Enero de 1965

Foto

FICHA COMPLEMENTARIA

Documento		132494 Antecedentes B.4
Fecha	Origen	
17/10/63	Epoca.-	-Presidente e integrante del Comité Intergremial de Funcionarios Públicos.-Hizo uso de la Palabra en el mitin realizado en la explanada del Palacio Legislativo, organizado por el Plenario Obrero Estudiantil.-

MICROFILMADO 10 JUL 1984

Nombres

DOCUMENTOS: C/C ..... Serie ..... Nº ..... C/I. ..... Nº ..... Dpto.

OTROS DOC. ..... Pasaporte ..... Lib. Enrol. ..... etc.

NACIMIENTO: ..... Fecha ..... Lugar

MICROFILMADO 10 JUL. 1984

DOMICILIO: ..... Calle ..... Nº ..... Teléf. ..... Ciudad o Localidad

PROFESION U OCUPACION: .....

LUGAR: ..... CARGO: .....

IDEOLOGIA POLITICA: ..... CLASIFICACION: .....

DATOS COMPLEMENTARIOS: ..... Est. Civil ..... Cónyuge ..... Hijos

..... Otros familiares

BXX

SERVICIO DE INFORMACION
DE DEFENSA

Dep. 1

132496-1

F.1

Confeccionado el 12-V-1970.-

VARIOS

FOTO

Apellidos RUIBAL VALINO

Nombres José Manuel

Fecha de Nacimiento 63 años (1968)

Lugar de Nacimiento España

Est. Civil Casado

Cred. Cívica ..... Ced. Identidad .....

Otros Documentos .....

Ocupación Carpintero de AMDET

Padre .....

Madre .....

Domicilio Novara 3462 Ciudad Montevideo

Otros datos: .....

FICHA COMPLEMENTARIA

DOCUMENTO		ANTECEDENTES
Fecha	Origen	132496
3-VII-968	B72-D37 Parte 41	Detenido durante las Medidas Prontas de Seguridad por atentado.-

FS-3

MICROFILMADO 10 JUL 1984

SERVICIO DE INFORMACION DE DEFENSA

Dep. 1

Confeccionado el 25.4.75-GREMIOS

FOTO

Apellidos RUIBAL

Nombres Juan

Fecha de Nacimiento

Lugar de Nacimiento

Est. Civil

Cred Cívica Céd. Identidad

Otros Documentos

Ocupación Precario

Padre LUGAR: Dpto. Canelones CARGO:

Madre IDEOLOGIA: Izquierdista CLASIFIC: Activista

Domicilio Ciudad Dpto. CANELONES

Otros datos

Imp. CHIESA Hnos. Ltda. 10.000 - 12 - 73

FICHA COMPLEMENTARIA

DOCUMENTO		132497 ANTECEDENTES F3.2
Fecha	Origen	
7.5.74	D. 0980	Sindicado como izquierdista activista en una nómina de precarios correspondiente a Liceos del Dpto. de Canelones.- Exclusión A-2.-(I).-

MINISTERIO DE DEFENSA NACIONAL
S. I. D.

10 JUL. 1975

13491

153

Dep. I Secc. I
Sub - Secc. G
Ficha Nro. ____ Confec.

RUIBAL (Apellidos) JUAN (Nombres)

DOCUMENTOS: C/C ..... (Serie / Nro.) C/I. ..... (Nro. / Dpto.)

OTROS DOC. ..... (Pasaporte / Lib. Enrol. / etc.)

NACIMIENTO: ..... (Fecha / Lugar)

DOMICILIO: ..... (Calle / Nro. / Teléf. / Ciudad o Localidad)

PROFESION U OCUPACION: .....

LUGAR: ..... CARGO: .....

IDEOLOGIA POLITICA: ..... CLASIFICACION: .....

DATOS COMPLEMENTARIOS: ..... (Est. Civil / Conyuge / Hijos)

..... (Otros familiares)

Fecha	Documentos	132497 ANTECEDENTES A REGISTRAR	
30.7.74	Doc.1900	Figura en una relación de prefesores activistas del Liceo Las Piedras. Evaluación B-2 (BB).	

MICROFILMADO 10 JUL. 1984

SERVICIO DE INFORMACION DE DEFENSA

Dep. 1

132498-7

Confeccionado el 13-V-1970.-

13.1 E

VARIOS

FOTO

Apellidos RUIBAL GUTIERREZ

Nombres Juan María

Fecha de Nacimiento 21 años (1968)

Lugar de Nacimiento Uruguay

Est. Civil Soltero

Cred. Cívica ARA 10461 (1) Ced. Identidad 1.111.311

Otros Documentos

Ocupación Profesor de Historia del Liceo Privado "Sagrado Corazón."

Padre

Madre

Domicilio Guená 2122 Ciudad Montevideo

Otros datos:

FICHA COMPLEMENTARIA

DOCUMENTO		ANTECEDENTES 132498 Fs. 2
Fecha	Origen	
6-IX-968	B72-D37 Parte 170	-Detenido durante las Medidas Prontas de Seguridad frente a la Facultad de Medicina por pretender obstaculizar procedimiento policial.-
19/111/71	75/274	-Su cedúla de identidad, fue presentada ante la polic por Pedro Manuel [illegible] CABRERA, en el momento de ser detenido.- -Al indagarselé, sostuvo que perdió la cedúla, pero llama la atención que no figura la denuncia del extravío, que debe hacerlo en cualquier dependencia.
26/2/72	266	Internada por M.P.S. (H.H.)
31/3/84	------	En la fecha se establece por los libros de Credenciales del CEPRODA, que el nombre correcto es: RUIBAL GUTIERREZ, Juan María - Indica (1) (BC)

F.3

MINISTERIO DE DEFENSA NACIONAL
S. I. D.

132498

Dep. I Secc. I
Sub-Secc. A/N
Ficha Nro..... Confec. .....

RUIBAL GUTIERREZ (Apellidos) Juan María (Nombres)

DOCUMENTOS: C/C. (Serie) (Nro.) C/I. (Nro.) (Dpto.)

OTROS DOC. (Pasaporte) (Lib. Enrol.) (etc.)

NACIMIENTO: (Fecha) (Lugar)

DOMICILIO: (Calle) (Nro.) (Teléf.) (Ciudad o Localidad)

PROFESION U OCUPACION:

LUGAR: CARGO:

IDEOLOGIA POLITICA: CLASIFICACION:

DATOS COMPLEMENTARIOS: [redacted] (Est. Civil) (Conyuge) (Hijos)

(Otros familiares)

132498

Fecha	Documentos	ANTECEDENTES A REGISTRAR
26.2.72 SUMI 105	2176	Fue detenido conjuntamente con Beatriz Cardozo Marquizo por la Sec.18 ya que se comportaban en forma sospechosa ambos con antecedentes en DNII, habiendo estado internado bajo el marco de las Medidas Prontas de Seguridad.(DD).-

MICROFILMADO 10 JUL. 1984

SERVICIO DE INTELIGENCIA
División I
(Seguridad)

MINISTERIO DE DEFENSA NACIONAL
SERVICIO DE INFORMACION DE DEFENSA
M / F
132499-5

Sección VS 1
Act. Ant. Nac.
Ficha N. ~~1016~~

Nombres y Apellidos: RUIBAL , N.

Foto

Fecha de Nacimiento:

Lugar de Nacimiento:
(País - Ciudad o Localidad - etc.)

Cred. Civ.: Serie N.º Ced. Identidad:

Otros documentos:
(Pasaporte - Libreta Enrolam. - etc.)

Domicilio:
(Ciudad o Localidad) (Calle) (N.º) (Telef.)

Filiación
- Edad Aparente Color del Cutis
- Color del Cabello Estatura Aproximada
- Complexión Aspecto Social
- Señas particulares

Ficha confeccionada en Montevideo el 19 de noviembre de 1964

132499

F2

ACTIVIDADES

(1) Laborales: Profesión ..... Lugar de trabajo .....

Cargo ..... Antigüedad .....

Otras Actividades .....

.....

(2) Políticas: Ideología SOCIALISTA Actuación .....

Antecedentes .....

Antecedentes familiares .....

(3) Sociales: Estado Civil ..... Religión ..... Figuración .....

Grado Instrucción ..... Lugares que frecuenta .....

(4) Económicas: Situación ..... Capital aprox. ..... Vehículo .....
marca y N.o

Otros datos .....

Datos Complementarios .....

Apreciación Personal Gral. .....

.....

.....

Antecedentes

5-VII-964	B-75(1)D-325 El Sol.-	Durante los días 27 y 28 de junio se reunió en Paysandú el 1er. Plenario de Organización del Partido Socialista de la zona Norte, donde el reseñado actuó como delegado por Belén.- Y en cual se adoptaron varias resoluciones.-
30.9.81	- - - - - - - -	Memo.(A) Nº534/81 16ta.parte al C.E.P..-(P).-

MICROFILMADO 10 JUL. 1984

Fs.1

JUNTA DE COMANDANTES EN JEFE 05.07.83

S. I. D. 132500-0

Dep. I Sección

Sub Secc. A/N

Ficha No. ..... Confec. .....

RUIBAL SCUTTO (Apellidos) Nelson (Nombres)

DOCUMENTOS: C/C. ..... (Serie / No.) C/I. ..... (No. / Dpto.)

OTROS DOC. ..... (Pasaporte / Lib. Enrol. / etc.)

NACIMIENTO: ..... (Fecha / Lugar)

DOMICILIO: AZARA y 25 DE MAYO -SALTO (Calle / No. / Teléf. / Ciudad o Localidad)

PROFESIÓN U OCUPACIÓN: .....

LUGAR: ..... **CARGO:** .....

IDEOLOGÍA POLÍTICA: ..... **CLASIFICACIÓN:** .....

DATOS COMPLEMENTARIOS ..... (Est. Civil / Cónyuge / Hijos)

[redacted]

..... (Otros familiares)

FECHA	DOCUMENTOS	132500 ANTECEDENTES A REGISTRAR	
05.07.83	24862/83 Pág.025	-08.03.83-Figura en una relación procedente de la P. M.E., de libertades otorgadas por la Justicia Militar desde 1972 al 31.07.80.Detenido el 21.01.76, liberado el 02.02.76.-EVAL:A-1 (Q)	

MICROFILMADO 10 JUL. 1984

15.1

MINISTERIO DE DEFENSA NACIONAL
S. I. D.

132501-8

Dep. I Secc. I
Sub - Secc. A/N
Ficha Nro. ____ Confec. 18.8.75

RUIBAL (Apellidos) Omar (Nombres)

DOCUMENTOS: C/C ..... (Serie, Nro.) C/I. ..... (Nro., Dpto.)

OTROS DOC. ..... (Pasaporte, Lib. Enrol., etc.)

NACIMIENTO: ..... (Fecha, Lugar)

DOMICILIO: ..... (Calle, Nro., Teléf., Ciudad o Localidad)

PROFESION U OCUPACION: Secretaria del Director en la Caja de Jubilaciones.-

LUGAR: ..... CARGO: .....

IDEOLOGIA POLITICA: ..... CLASIFICACION: .....

DATOS COMPLEMENTARIOS: ..... (Est. Civil, Conyuge, Hijos)

..... (Otros familiares)

F.2

Fecha	Documentos	132501 ANTECEDENTES A REGISTRAR
13.8.75	Doc.1442	Figura en una relación de funcionarios del Banco de Previsión Social como partidario del Frante Amplio y pro-tupa.- Ev.:F-3.-qq.-
26.07.82	17.119	Candidato en el 52 lugar a la Asamblea Delegada por la Lista 5 (Sistema Preferencial de Suplentes)de la Asociación de Empleados del Instituto de Jubilaciones y Afines bajo el Lema " UNIDAD EN LA ACCION GREMIAL", perfodo 69-70.Eval.:A-1 Indica (.')( )(LA)(GM)

MICROFILMADO 10 JUL 1984

132502-6

F-1

DE DEFENSA

Dep. 1

Confeccionado el 13 de febrero de 1973

VARIOS

FOTO

Apellidos RUIBAL

Nombres Oscar

Fecha de Nacimiento

Lugar de Nacimiento

Est. Civil

Cred. Cívica Céd. Identidad

Otros Documentos

Ocupación Co- propietario de "MARCOS S.A."

Padre

Madre

Domicilio Avda. Saravia esq.Lavalleja Ciudad Florida

Otros datos

[redacted]

CHIESA Hnos. LAda - 8100 - 3 - 72

FICHA COMPLEMENTARIA

F-2

DOCUMENTO		132502 ANTECEDENTES
Fecha	Origen	
19/7/1972	D.2236	-Su nombre aparece en una lista de activistas del Frente Amplio integrante del "Movimiento de Lucha", en la ciudad de Florida. También son propietarios junto a él los hermanos Alvarez.(J).-

MICROFILMADO
10 JUL 1974

B.1

- - 3 0 3 - 4

Confeccionado el 15.8.78

[illegible]ENSA

Dep. 1

VARIOS

FOTO

Apellidos Ruibal

Nombres Raquel

Fecha de Nacimiento

Lugar de Nacimiento

Est. Civil

Cred. Cívica Céd. Identidad

Otros Documentos

Ocupación Profesora

Padre

Madre

Domicilio Ciudad

Otros datos:

[redacted]

Fs.2

FICHA COMPLEMENTARIA

DOCUMENTO		132503 ANTECEDENTES
Fecha	Origen	
9.XII 70	"EL POPULAR"	-Integra una nómina de Profesores Independientes. -Firmantes de una Declaración de Apoyo al Frente Político de Sectores Progresistas(Frente de Unidad).(J).

MICROFILMADO 10 JUL 1984

F-1

DE DEFENSA

Dep. 1

Confeccionado el 14 NOV. 1973

V A R I O S

132504-2

FOTO

Apellidos RUIBAL

Nombres Raúl Enrique

Fecha de Nacimiento

Lugar de Nacimiento

Est. Civil

Cred. Cívica AAB, 5 491 Céd. Identidad

Otros Documentos

Ocupación

Padre

Madre

Domicilio Guana 2122 Ciudad

Otros datos [redacted]

FICHA COMPLEMENTARIA F.2

DOCUMENTO		132504 ANTECEDENTES
FECHA	ORIGEN	
12.7.72	Doc.1987 Eval A-2	_Figura en una relación de visitantes al extremista GUTIERREZ Ibero._(SS)_

MICROFILMADO 10 JUL 1984

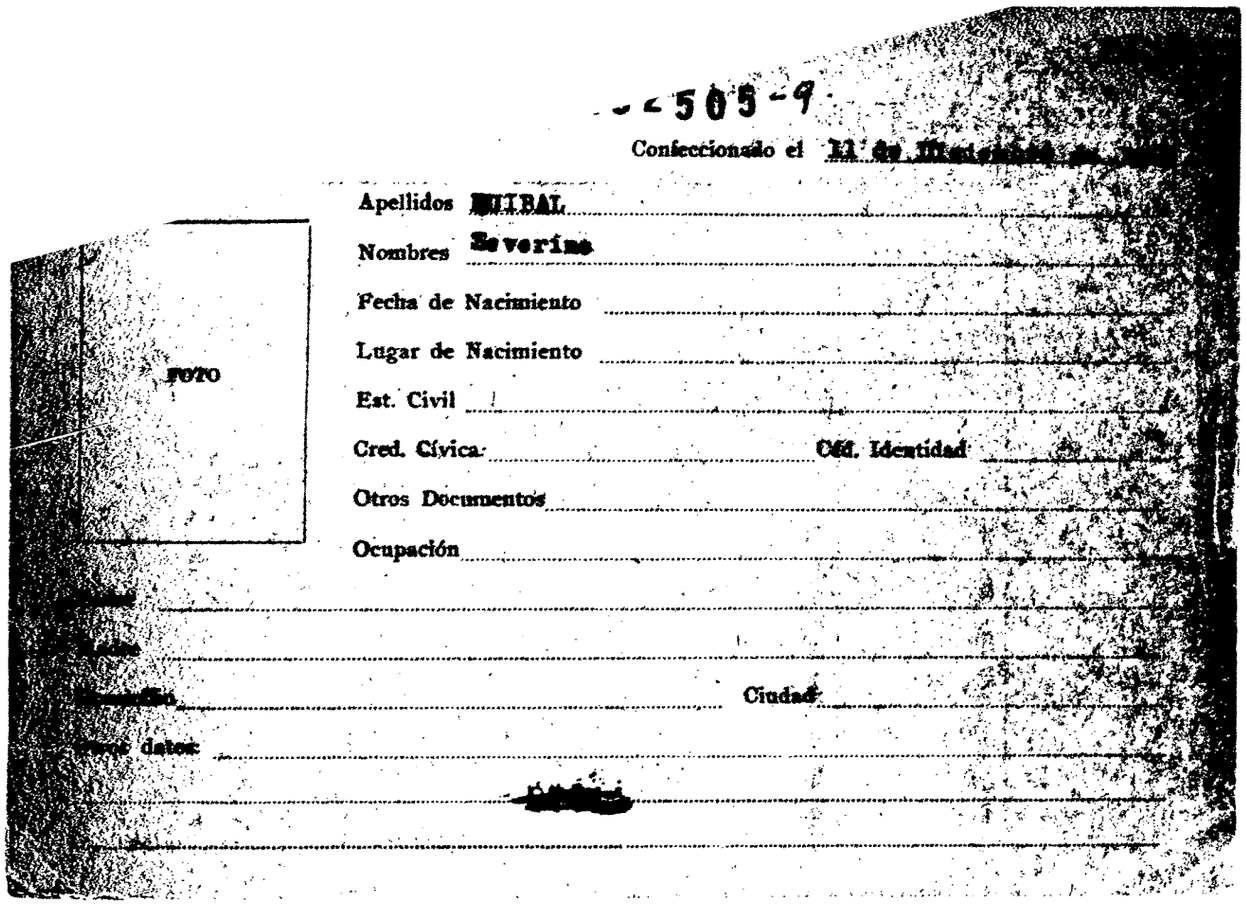

-2505-9

Confeccionado el [illegible]

Apellidos ANIBAL

Nombres Severino

Fecha de Nacimiento

Lugar de Nacimiento

Est. Civil

Cred. Cívica

Cód. Identidad

Otros Documentos

Ocupación

FOTO

Ciudad

[illegible]

FICHA COMPLEMENTARIA

DOCUMENTO		132505 ANTECEDENTES
Fecha	Origen	
9/11/67	B.75/D.971 EL POPULAR	Ex presidente del Frente Nacional de Izquierdas...

MICROFILMADO 10 JUL. 1968

VARIOS

13.08.82 B.1

JUNTA DE COMANDANTES EN JEFE
S. I. D.

132506-7

Dep. I Secc. I
Sub Secc. A/N
Ficha Nº ..... Confec. .....

RUIBAL Silvia
Apellidos Nombres

DOCUMENTOS: C/C. ..... C/I. 1.598.680
Ser'e Nº Nº Dpto.

OTROS DOC. .....
Pasaporte Lib. Enrol. etc.

NACIMIENTO: .....
Fecha Lugar

DOMICILIO: .....
Calle Nº Teléf. Ciudad o Localidad

PROFESION U OCUPACION: .....

LUGAR: ..... CARGO: .....

IDEOLOGIA POLITICA: ..... CLASIFICACION: .....

DATOS COMPLEMENTARIOS .....
Est. Civil Cónyuge Hijos

.....
Otros familiares

[redacted]

Fecha	Documentos	132506 ANTECEDENTES A REGISTRAR	F.2
05.08.82	17469	Ab/82-Firma un documento junto a otros alumnos del Liceo No.3 solicitando la derogación de varias disposiciones en vigencia y la realización de mejoras en dicho Instituto. Dicha solicitud motivó 10 días de suspensión a todos los alumnos. Eval.A-1 (GM)(LA)	

MICROFILMADO 10 JUL 1984

15.1

MINISTERIO DE DEFENSA NACIONAL
S. I. D.

132507-5

Dep. 11 JUL. 1975 Sec. I
Sub - Secc. G
Ficha Nro.____ Confec. ____

RUIBAL LOPEZ — Apellidos
Víctor — Nombres

DOCUMENTOS: C/C ____ Serie ____ Nro. ____ C/I. ____ Nro. ____ Dpto. ____

OTROS DOC. ____ Pasaporte ____ Lib. Enrol. ____ etc. ____

NACIMIENTO: ____ Fecha ____ Lugar ____

DOMICILIO: ____ Calle ____ Nro. ____ Teléf. ____ Dpto. MONTEVIDEO Ciudad o Localidad

PROFESION U OCUPACION: Secretario

LUGAR: CO.NA.E. CARGO: ____

IDEOLOGIA POLITICA: Izquierdista CLASIFICACION: [redacted]

DATOS COMPLEMENTARIOS: ____ Est. Civil ____ Conyuge ____ Hijos ____

____ Otros familiares

Fecha	Documentos	132507 ANTECEDENTES A REGISTRAR F5.2
17.9.74	D.2341	Izquierdista, actualmente colabora con el Consejo como Jefe del departamento de Abastecimiento y Suministros. Actúa como Secretario del Rector Mañé en la intervención de Primaria, cargo desde el cual puede influenciar sobre el Rector.- Integró el Consejo anterior (puesto por Penadés), encargándose de las importaciones, asimismo realizaba las compras sin llamar a licitación, como ejemplo efectuó una compra de máquinas "Olivetti" firmando cheques por más del valor real (autorizado por Penadés, al parecer en beneficio de ambos).- Evaluación F-6.-(I).- Corregida por (U)
NP.	1766	

B.3

Ficha confeccionada 9/9/74

MINISTERIO DE DEFENSA NACIONAL

S. I. D. 13250

Dep. 1 Sec. 1

Sub - Secc. A/N

Ficha Nro. ..... Confec. .....

Ruibal — Apellidos

Victor — Nombres

DOCUMENTOS: C/C. ..... (Serie / Nro.) C/I. ..... (Nro. / Dpto)

OTROS DOC. ..... (Pasaporte / Lib. Enrol. / etc.)

NACIMIENTO: ..... (Fecha / Lugar)

DOMICILIO: ..... (Calle / Nro. / Teléf. / Ciudad o Localidad)

PROFESION U OCUPACION: .....

LUGAR: ..... CARGO: .....

IDEOLOGIA POLITICA: ..... CLASIFICACION: .....

DATOS COMPLEMENTARIOS: ..... (Est. Civil / Cónyuge / Hijos)

..... (Otros familiares)

Fecha	Documentos	132507 ANTECEDENTES A REGISTRAR F.G.
6/II/74	0152	Izquierdista, cuya ideología fue puesta de manifiesto en el Seno del CONAE por un Consejero, según consta en la versión taquigráfica de la sesión Nº58. Aunque su cargo es el de Encargado de Importaciones, se desempeña como Secretario Ejecutivo del CONAE mereciendo total confianza del Rector. Fue traído desde la UT. Presta servicios en el CONAE. Eva. B-2 (Y)

MICROFILMADO 10 JUL. 1984

...DE DEFENSA NACIONAL
S. I. D.

132508-3

9 ABR 1971

Dep. I Secc. I
Sub - Secc. G
Ficha N.o ..... Confec. .....

RUIBAL (Apellidos) Walter (Nombres)

DOCUMENTOS: C/C ..... (Serie / N.o) C/I ..... (N.o / Dpto.)

OTROS DOC. ..... (Pasaporte / Lib. Enrol. / etc.)

NACIMIENTO ..... (Fecha / Lugar)

DOMICILIO: ..... (Calle / N.o / Teléf. / Ciudad o Localidad)

PROFESION U OCUPACION: Bancario

LUGAR: ..... CARGO: .....

IDEOLOGIA POLITICA ..... CLASIFICACION [redacted]

DATOS COMPLEMENTARIOS ..... (Est. Civil / Conyuge / Hijos)

..... (Otros familiares)

Fecha	Documentos	132508 ANTECEDENTES A REGISTRAR
29/4/71	A.B.U.	- Se postula en la lista N°-1955 (Extremista) lema "[illegible] cia Sindical, Unidad y Lucha" sub-lema "Por la Sobe[illegible] del Gremio" para integrar la Asamblea Representativa[illegible] tal) Sector Banca Oficial, por el período 1971/73.-

MICROFILMADO 10 JUL 1971

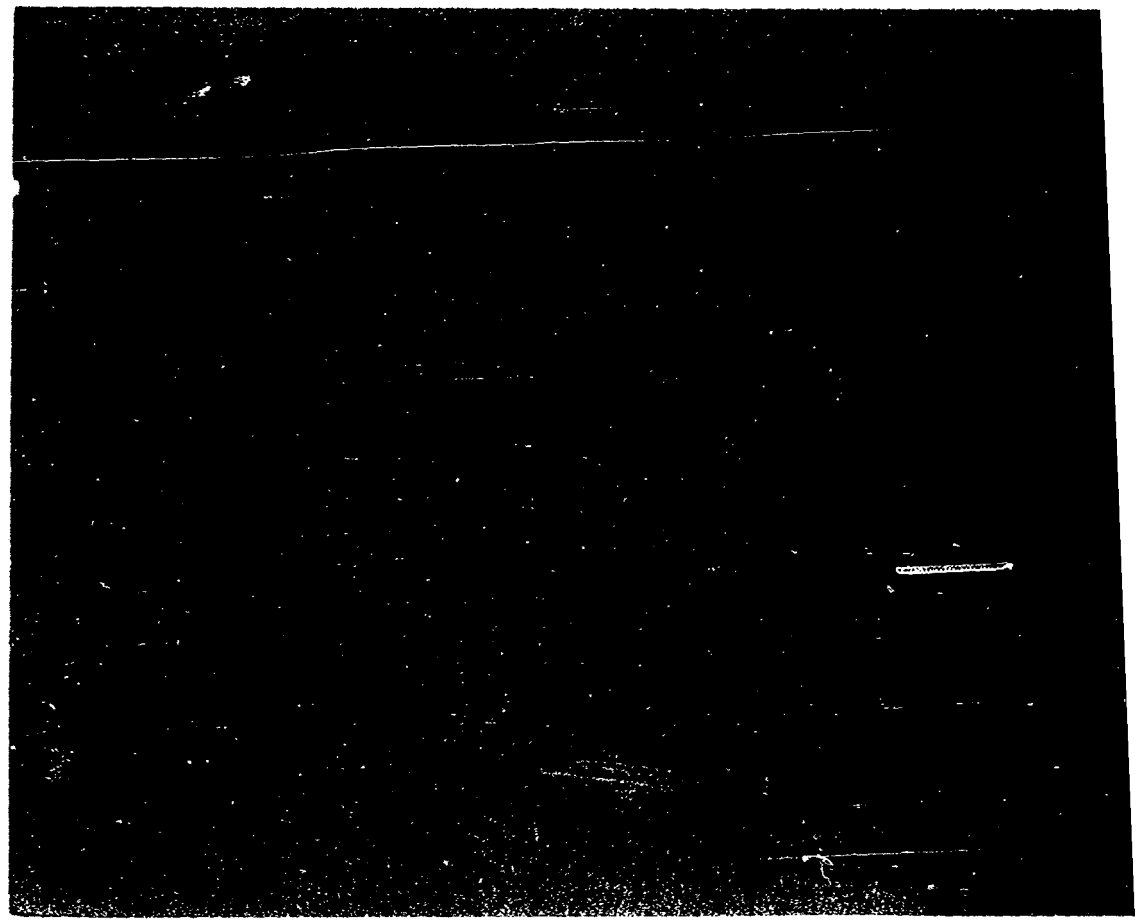

VARIOS

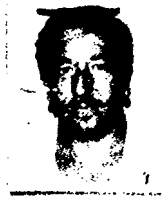

Apellidos RUILOPEZ

Nombres Felix Rufino

Fecha de Nacimiento 30.10.33.

Lugar de Nacimiento

Est. Civil

Cred Cívica Céd. Identidad 826.585

Otros Documentos

Ocupación

Padre

Madre

Domicilio Perú 2176 Ciudad

Otros datos

[redacted]

Imp. CHIESA Hnos. Ltda. 10.000 - 12 - 73

FICHA COMPLEMENTARIA

F-2

DOCUMENTO		132510 ANTECEDENTES
Fecha	Origen	
15.4.75. Ev-1. F-2	Doc. 626 (BB).-	-Integrante de la Murga "La Bohemia", la cual representaba al Frente Amplio.(1001).-(W)

MICROFILMADO 10 JUL 1984

SERVICIO DE INFORMACION DE DEFENSA

Dep. I

Sección

MINISTERIO DE DEFENSA NACIONAL
SERVICIO DE INFORMACION DE DEFENSA

M/F

132511-7

Ficha Nº

Fecha el 1/XI/1966.-

E

FOTO

Apellidos RUI LOPEZ

Nombres Liborio Apolinario.

Fecha de Nacimiento:

Lugar de Nacimiento:

Cred. Cív.: Ced. Identidad:

Prontuario: F. Censal:

Padre:

Madre:

Domicilio: Ciudad:

Otros datos (Documentos y señas personales)

Form. 3

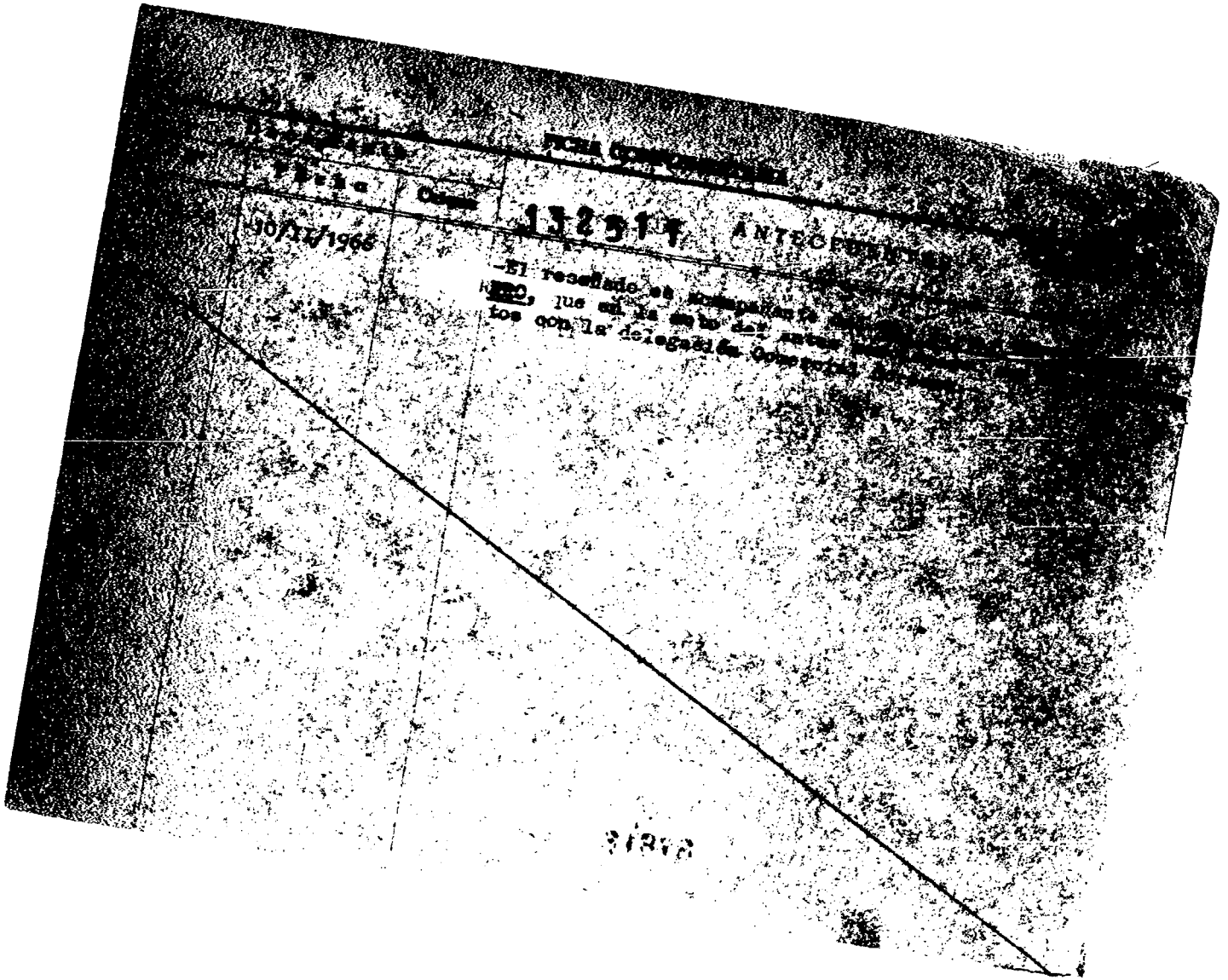

F3

...NO DE DEFENSA NACIONAL
S. I. D.

Dep. I [redacted] Sec I
Sub-Secc. A/M
Ficha No. ..... Confec. .....

RUILOPEZ 132511 LIBORIO
Apellidos Nombres

DOCUMENTOS: C/C ..... C/I .....
Serie N.o N.o Dpto.

OTROS DOC. .....
Pasaporte Lib. Enrol. etc.

NACIMIENTO .....
Fecha Lugar

DOMICILIO: .....
Calle N.o Teléf Ciudad o Localidad

PROFESION U OCUPACION: FUNCIONARIO(Correos). Otro trab. CUOPAR

LUGAR: ..... CARGO: .....

IDEOLOGIA POLITICA Comunista CLASIFICACION

DATOS COMPLEMENTARIOS .....
Est Civil Conyuge Hijos

[redacted]
Otros familiares

Fecha	Documentos	132514 ANTECEDENTES A REGISTRAR	F5-4
28/7/69	79.-51	Actuaría como agitador en su lugar de trabajo (EE)	

SERVICIO DE INFORMACION DE DEFENSA

Dep. I

MINISTERIO DE DEFENSA NACIONAL
VERIFICACION DE DEFENSA /F

132511

F.5

Sección "G"

Gremios

Ficha Nº [redacted]

Nombres y Apellidos: RUILOPEZ Liborio

Fecha y Lugar Nac.:

Cred. Cív.: Serie Nº Ced. Identidad:

Otros documentos:
(Pasaporte - Libreta Enrolam. - etc.)

Domicilio:
(Ciudad o Localidad) (Calle) (Nº) (Teléf.

Profesión:

Foto

Cargo y Lugar: Funcionario del CORREO

Ideol. Política: Actuación: DIRIGENTE de la Asociación de Funcionarios Postales.-

Datos Complementarios:

Apreciación General:

[redacted]

Ficha confeccionada: Montevideo.5 de julio de 1966.-

FICHA COMPLEMENTARIA

Documento		132511 Antecedentes
Fecha	Origen	
15-6-66	El Día	-Presidente de la Asociaciónde Funcionarios Postales hace declaraciones para el mencionado diario sobre la situación por la que están pasando los funcionarios del Correo durante una reunión realizada en el local sindical de la gremial que los agrupa.-

MICROFILMADO 10 JUL 1984

FOTO

Apellidos RUIMAL

Nombres Raquel M.

Fecha de Nacimiento

Lugar de Nacimiento

Est. Civil

Cred Cívica ..... Céd. Identidad

Otros Documentos

Ocupación Precaria

LUGAR: Dpto. Canelones CARGO:

Madre IDEOLOGIA: Izquierdista CLASIFIC:

Domicilio ..... Ciudad Dpto. CANELONES

Otros datos

[redacted]

Imp. CHIESA Hnos. Ltda. 10.000 - 12 - 73

FICHA COMPLEMENTARIA

Fs2

DOCUMENTO		132512 ANTECEDENTES
Fecha	Origen	
7.5.74	D. 0980	Sindicado como izquierdista en una nómina de precarios correspondiente a Liceos del Dpto. de Canelones.- Evaluación A-2.-(I).-

MICROFILMADO 10 JUL 1984

...ANDANTES EN JEFE
Dep. 1

132513-3

Confeccionado el 10.2.77

FJ-1

VARIOS

FOTO

Apellidos RUIMAN RUDMAN

Nombres Enrique Vigdor

Fecha de Nacimiento

Lugar de Nacimiento

Est. Civil

Cred Cívica Céd. Identidad

Otros Documentos

Ocupación Editor -Publicación "Numen"

Padre

Madre

Domicilio Defensa 2478 Ciudad

Otros datos

[redacted]

IMP. CHIESA Hnos. Ltda. 3.000 - 5 - 76

FICHA COMPLEMENTARIA

DOCUMENTO		132 a 134 ANTECEDENTES 15.2
Fecha	Origen	
2.12.76 PD. 7 a 7	1509	26.11.76 -Se procura ubicarlo a efectos de interrogarlo en relación a la publicación "Numen".- (DD)

MICROFILMADO 10 JUL. 1984

51

...ELIGENCIA

División I

(Seguridad)

MINISTERIO DE DEFENSA NACIONAL
SERVICIO DE INFORMACION DE DEFENSA
M/F
132514-1

Sección G

Gremios

Ficha N.º [redacted]

Foto

Nombres y Apellidos: RUIS MASCARO Antonio.-

Fecha y Lugar Nac.:

Cred. Civ.: Serie ..... N.º ..... Ced. Identidad: .....

Otros documentos: .....
(Pasaporte - Libreta Enrolam. - etc.)

Domicilio: .....
(Ciudad o Localidad) (Calle) (N.º) (Telef.)

Profesión: .....

Cargo y Lugar: .....

Ideol. Política: ..... Actuación: .....

Datos Complementarios: .....

Apreciación General: .....

[redacted]

Ficha confeccionada: 1º de Febrero de 1965

FICHA COMPLEMENTARIA

Documento		Antecedentes
Fecha	Origen	132514
[illegible]	[illegible]	-Representante de la Liga de la Construcción en la Comisión Honoraria de CHAMBEC

MICROFILMADO 10 JUL 1994

15.1

JUNTA DE COMANDANTES EN JEFE

S. I. D.

V.

Dep. I Secc. I

Sub Secc. XXXX

Ficha Nº ..... Confec. 7-7-82

132515-8

RUIS SUNHARY — Antonio

Apellidos — Nombres

DOCUMENTOS: C/C. ..... C/I. .....

Serie Nº Nº Dpto.

OTROS DOC. .....

Pasaporte Lib. Enrol. etc.

NACIMIENTO: .....

Fecha Lugar

DOMICILIO: .....

Calle Nº Teléf. Ciudad o Localidad

PROFESION U OCUPACION: .....

LUGAR: ..... CARGO: .....

IDEOLOGIA POLITICA: ..... CLASIFICACION: .....

DATOS COMPLEMENTARIOS .....

Est. Civil Cónyuge Hijos

.....

Otros familiares

[redacted]

Fecha	Documentos	132515 ANTECEDENTES A REGISTRAR	5.2
05.7.82	16573/PD	-2.7.82.-Tras haber sido designado por la Asamblea de la Asosiación de Obreros y Empleados de Pepsi Cola Interamericana S.A. integra la Comisión Provisoria de dicha Asosiación. Es de destacar que dicha Asamblea contó con el asesoramiento jurídico de la Dra. María Josefina PLA REGULES, quién es afiliada al P.D.C. Eval:A-1.(TT)	

MICROFILMADO 10 JUL. 1984

Fs-1

132516-6

...SA NACIONAL

...I. D.

Dep. I Secc. I

Sub-Secc. A/N

Ficha Nro. ..... Confec. .....

Ficha confeccionada 8/7/72

RUIS ..... Violeta .....
Apellidos Nombres

DOCUMENTOS: C/C. ..... C/I. .....
Serie Nro. Nro. Dpto.

OTROS DOC. .....
Pasaporte Lib. Enrol. etc.

NACIMIENTO: .....
Fecha Lugar

DOMICILIO: Olimar 1569 Ato 6 98-77-52
Calle Nro. Teléf. Ciudad o Localidad

PROFESION U OCUPACION: .....

LUGAR: ..... CARGO: .....

IDEOLOGIA POLITICA: Socialista CLASIFICACION: .....

DATOS COMPLEMENTARIOS: ..... [redacted] .....
Est. Civil Conyuge Hijos

.....
Otros familiares

Fecha	Documentos	132516 ANTECEDENTES A REGISTRAR	15.2
18/5/72	D-1041	En la detención del arquitecto Ramón Martinez Cuarino y de su esposa Marisa Flina Fronsoni Castillo se encontre su nombre de afiliado al Partido Socialista. "PP"	
12.7.72.	Doc. 1976	-Figura en una relación de direcciones incautadas en los documentos del Arqu.Ramón Martinez Cuarino y Sra.en su detención.-(W)	

MICROFILMADO 10 JUL. 1984

MINISTERIO DE DEFENSA NACIONAL

S. I. D.

132517-4

F.1

Dep. I Secc. I

Sub-Secc. C

22/1/1973

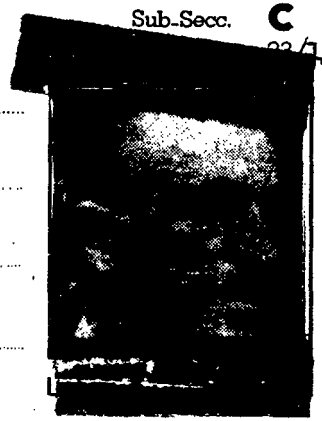

RUIVAL SUAREZ — Alberto

Apellidos — Nombres

DOCUMENTOS: C|C ..... C|I .....

Serie Nº Nº Dpto.

OTROS DOC.: .....

Pasaporte Lib. Enrol. etc.

NACIMIENTO: 26 de mayo de 1930 en Montevideo.-

Fecha Lugar

DOMICILIO: .....

Calle Nº Telef. Ciudad o Localidad

PROFESION U OCUPACION: Abogado.-

LUGAR: ..... **CARGO** .....

IDEOLOGIA POLITICA Colorado-Quincista.- **CLASIFICACION** .....

DATOS COMPLEMENTARIOS .....

Est. Civil [redacted] Conyuge Hijos

otros familiares

FECHA	DOCUMENTOS	132517 ANTECEDENTES A REGISTRAR	82
17/11/71	"ACCION"	-Se recibió de Abogado en junio de 1956.- Se desempeña desde 1960 como Abogado del Comité Ejecutivo Departamental del Partido Colorado Batllismo. En 1964 fué nombrado Abogado de la Intendencia Municipal de Montevideo, habiendo ejercido en el desempeño del cargo la titularidad de distintas comisiones.- En la actividad privada tuvo una destacada actuación en el mutualismo desempeñandose como Consejero, Secretario y Presidente de la Mutualista Batlle.- En la actividad deportiva , actuó como miembro de los tribunales arbitrales de Basquetbool en Ata de ascenso y 1ra. división.- Candidato 13 lugar Titular a la Cámara de Representantes de la lista 15.(PP)	

SERVICIO DE INTELIGENCIA
División I
(Seguridad)

MINISTERIO DE DEFENSA NACIONAL
SERVICIO DE INFORMACION DE DEFENSA
M/F
132517

153

Sección -A-
Act. Ant. Nac.
Ficha N. 1142

Nombres y Apellidos: RUIVAL, SUAREZ Alberto

Foto

Fecha de Nacimiento:

Lugar de Nacimiento:
(País - Ciudad o Localidad - etc.)

Cred. Civ.: Serie N.º Ced. Identidad:

Otros documentos:
(Pasaporte - Libreta Enrolam. - etc.)

Domicilio:
(Ciudad o Localidad) (Calle) (N.º) (relef.)

Filiación
- Edad Aparente Color del Cutis
- Color del Cabello Estatura Aproximada
- Complexión Aspecto Social
- Señas particulares
- [redacted]

Ficha confeccionada en Montevideo, el 5 de abril de 1962.-

132517

F3.4

ACTIVIDADES

(1) Laborales: Profesión Abogado.- Lugar de trabajo .....

Cargo ..... Antigüedad .....

Otras Actividades .....

(2) Políticas: Ideología Castrista.- Actuación .....

Antecedentes Firmante declaración Profesionales Universitarios apoyo a Cuba.-

Antecedentes familiares .....

(3) Sociales: Estado Civil ..... Religión ..... Figuración .....

Grado Instrucción ..... Lugares que frecuenta .....

(4) Económicas: Situación ..... Capital aprox. ..... Vehículo ..... marca y N.o

Otros datos Informe de la Div. I.- Seguridad.-

Datos Complementarios .....

Apreciación Personal Gral. .....

RUIVAL SUAREZ Alberto

FECHA	DOCUMENTOS	132517 ANTECEDENTES A REGISTRAR	fs. 5
20/7/77	D.0717	-29.7.960 "LA CHA"; Firmante de un manifiesto de appyo a la Revolución Cubana. (MF).-	
13.8.77	Doc. 0834	Año 1962-Firmante de un manifiesto de Profesionales Universitarios ante la situación Cubana. Eval. A-2 (BB).-	

MICROFILMADO 10 JUL 1984

SERVICIO DE INFORMACION DE DEFENSA

Dep. 1

132518-R

Confeccionado el 12.5.75

V A R I O S

FOTO

Apellidos RUGGIERO PEREZ

Nombres José Eduardo

Fecha de Nacimiento 27 años (1975)

Lugar de Nacimiento Uruguay

Est. Civil Casado

Cred Cívica ..... Céd. Identidad 1.113.808

Otros Documentos .....

Ocupación Periodista -Diario "La Mañana"

Padre .....

Madre .....

Domicilio Brandzen 1926 Ciudad .....

Otros datos .....

[redacted]

Imp. CHIESA Hnos. Ltda. 10.000 - 12 - 73

FICHA COMPLEMENTARIA

DOCUMENTO		132518 ANTECEDENTES
Fecha	Origen	
25.2.75 PD. 07.00 a	351 07.00	13.2.75 -Fue inspecionado su domicilio en busca de Graciela S. MANSILLA GOMEZ -presumiblemente vinculada al MLN -Tupamaros de acuerdo a una información emanada de materiales incautados. Inspecionada la finca, arrojó resultados negativos. Indagado sobre la persona buscada, expresó no conocerla.- (DD)

JUNTA DE COMANDANTES EN JEFE 132518

S. I. D.

Dep. V Secc. 53

Secc. A/N

Ficha Nº ..... Confec. 5.X.79

RUGGIERO (Apellidos) JOSE EDUARDO (Nombres)

DOCUMENTOS: C/C ..... (Serie / Nº) C/I. 1.113.808 (Nº / Dpto.)

OTROS DOC. ..... (Pasaporte / Lib. Enrol. / etc.)

NACIMIENTO: ..... (Fecha / Lugar)

DOMICILIO: Brandzen 1926 (Calle / Nº / Teléf. / Ciudad o Localidad)

PROFESION U OCUPACION: .....

LUGAR: EL DIA CARGO: Cronista

IDEOLOGIA POLITICA: ..... CLASIFICACION: .....

DATOS COMPLEMENTARIOS: ..... (Est. Civil / Cónyuge / Hijos)

..... (Otros familiares)

~~150198~~

Fecha	Documentos	132518 ANTECEDENTES A REGISTRAR
25.2.75 P.D.0700	351 S.I.D	13.2.75 fue inspeccionado su domicilio en busca de Graciela MANSILLA GOMEZ presumiblemente vinculada al M.LN. Acorde a información emanada de materiales incautados, arrojó resultados negativos y adujo no conocer a la buscada.-
22/4/82	D. 14013	Indice datos filiatorios.- (FC)

MICROFILMADO 10 JUN 1984

Imp. Nacional 716/79

GREMIOS

28.07.82

5.1

JUNTA DE COMANDANTES EN JEFE
S. I. D.

132519-O

Dep. I Secc. I
Sub. Secc. A/N
Ficha N.º ..... Confec. .....

RUIVAL — Apellidos
Graciela — Nombres

DOCUMENTOS: C/C ..... Serie ..... N.º C/I. ..... N.º ..... Dpto.

OTROS DOC. ..... Pasaporte ..... Lib. Enrol. ..... etc.

NACIMIENTO: ..... Fecha ..... Lugar

DOMICILIO: ..... Calle ..... N.º ..... Teléf. ..... Ciudad o Localidad

PROFESION U OCUPACION: .....

LUGAR: ..... CARGO: .....

IDEOLOGIA POLITICA: ..... CLASIFICACION: .....

DATOS COMPLEMENTARIOS: ..... Est.Civil ..... Cónyuge ..... Hijos

..... Otros familiares

Fecha	Documentos	132510 ANTECEDENTES A REGISTRAR F5-2
26.07.82	17.119	Candidato en el 41 lugar a la Asamblea Delegada por la Lista 5 (Sistema Preferencial de Suplentes)de la Asociación de Empleados del Instituto de Jubilaciones y Afines bajo el Lema " UNIDAD EN LA ACCION GREMIAL", período 69-70.Eval.:A-1 Indica ( )( )(LA)(GM)

MICROFILMADO 10 JUL. 1984

132520-8

Fs. 1

JUNTA DE COMANDANTES EN JEFE

S. I. D.

Dep. I Secc. I

Sub Secc. A/N

Ficha Nro. ____ Confec. 20/12/1978

RUIVAL RADIO de ETCHEVERRY (1) MARIA AURORA

Apellidos Nombres

DOCUMENTOS: C/C ~~EMB~~ 13805 (2) C/I. 678.373 (3)

Serie Nro. Nro. Dpto.

OTROS DOC. .....

Pasaporte Lib. Enrol. etc.

NACIMIENTO: ~~21/3/35~~ Montevideo (4)

Fecha Lugar

DOMICILIO: Asamblea 4660 Ap. 102 A. (5)

Calle Nro. Teléf. Ciudad o Localidad

PROFESION U OCUPACION: Docente de la Universidad de la República

LUGAR: ..... CARGO: Of.Adm.Jefe Secc.Presupuesto (6)

IDEOLOGIA POLITICA: ..... CLASIFICACION: .....

DATOS COMPLEMENTARIOS: Casada (7)

Est. Civil Hijos

Padres: Omar Judto y María Aurora (8)

Otros familiares

Fecha	Documentos	132520 ANTECEDENTES A REGISTRAR	F. 2
20/9/1978	D.1175	-Figura en una nómina de Docentes de la Universidad de la República afiliados al Partido Comunista del Uruguay.Nro. afiliado:65740.Eval.A-1.(P).-	
3/XI/978	DNII	Indica (1) al (8)(Se contestó C.H.C.P. Nº 1681/78 SECC. 11a MDEO.).-(U)	

MICROFILMADO 10 JUL. 1984

132521-6

F. 1

JUNTA DE COMANDANTES EN JEFE

S. I. D.

Dep. I Secc. I

Sub Secc. A/N

Ficha Nro. ____ Confec. 27/8/77

RUIVAL RADIO (Apellidos) María Raquel (Nombres)

DOCUMENTOS: C/C BCA (Serie) 29655(3) (Nro.) C/I. 744.625 (Nro.) (Dpto.)

OTROS DOC. (Pasaporte) (Lib. Enrol.) (etc.)

NACIMIENTO: 31/12/36 (Fecha) Montevideo (Lugar)

DOMICILIO: Andes 1306 Apto. 8 (Calle) (Nro.) (Teléf.) (Ciudad o Localidad)

PROFESION U OCUPACION: Arquitecto y profesora

LUGAR: Milan y Recoco (MDEO) (1) CARGO:

IDEOLOGIA POLITICA: CLASIFICACION: "P.C." (4)

DATOS COMPLEMENTARIOS: Casada (Est. Civil) Eduardo PLATERO ROBALLO (2) (Cónyuge) (Hijos)

(Otros familiares)

Fecha	Documentos	132521 ANTECEDENTES A REGISTRAR RS-2
18/8/77	D.0848	-El día 13 de junio del corriente año, a la Hora 23 y 30 ésta y su esposo ya estaban en la cama cuando golpean a la puerta. Mientras su esposo atiende a las FF.CC ella va al baño y destruye una carta donde se menciona a"Ferreira Aldunate" y "declaraciones de Londres" que supone puede ser comprometedora para su esposo. Posteriormente son detenidos los dos. Eval A-1 (U).- (Por aclaraciones ver actas en Dep. III). 18.1.78- Se contestó por MEMO(A)No. 3656/77 para el C.N.E.S. (Cnel. Heissig).-qq.-
26.12.81	D.10619	Visita en el E.M.R. No.1 a su esposo, Recluso No. 2363: Eduardo PLATERO ROBALLO.- Eval. A-1.- (FE) Indica (1) y (2)
13.04.82	D. 13663/82/00	-Figura en una relación de personas que ocupan cargos públicos y que visitan con regularidad a reclusos internados en el E.M.I.R. 1. -EVALUACION A-1.-(GM) (LA). Indica ( ) ( ) ( ) ( ) ( ) ( ).
29.11.82	.....	-Se hizo Memo (A) No.2759/82 para el E.M.R.No.1.-(SS)-
4.4.79	D.0433	-Delegada de Mesa en las elecciones del año 1971, por el Frente Amplio, listas 90 y 190, circuito No.1076, departamento de Montevideo.- (SS) EVAL: A _ 1. (Indica (3)

	DOCUMENTOS	132521 ANTECEDENTES A REGISTRAR Fs. 128523
17/08/83	D.26314 Pág.3335	RUIBAL RADIO, María Raquel -Indica Idem Doc.0848/77. EVAL.A-2 Aporta (4). (F).-

MICROFILMADO 10 JUL. 1984

SERVICIO DE INFORMACION DE DEFENSA
Dep. 1

132522-4

Confeccionado el 15.3.75

PE
E.1

VARIOS

FOTO

Apellidos RUIVAL RADIO

Nombres María Teresa

Fecha de Nacimiento 42 años(1974) ⑥

Lugar de Nacimiento Uruguay ②

Est. Civil Soltera ③

Cred. Cívica _____ Céd. Identidad _____

Otros Documentos _____

Ocupación Estudiante Fac. Humanidades ④

Padre _____

Madre _____

Domicilio Luis P. Ponce 1469 Ap. 201 ⑤ Ciudad _____

Otros datos _____

FICHA COMPLEMENTARIA

DOCUMENTO		132522 ANTECEDENTES
FECHA	ORIGEN	
15.3.75 PD. 07.00 a 07.00	3 325	12.11.74 -Luego de indagado fue puesto en libertad.- (DD)
11.11.74 PD. 07.00 a 07.00	2975	7.11.74 -Detenida cuando descendian del "Vapor de la Carrera" procedentes de Bs. As. junto a Pilar S. GARCIA VAZQUEZ. Inspecionados sus equipajes se incautaron cartas enviadas por el sedicioso requerido Luis E. CALDERA PEREYRA -integrante del MIR.- (DD) 2 6
31/10/77	Doc.Nº1137 Univ. de la Rep.-	Figura en una relación de sumarios realizados por la Universidad de la República en la Facultad de Veterinaria por negarse a firmar la Declaración Jurada de Fe Democrática, procediéndose a su destitución, según consta en el expediente Nº 2180/75 de la Universidad, el cual finalizó al 30/9/77. No lleva evaluación.- (C).-
30.11.78 - Universidad de la República.	Doc.1649	-Figura en una nómina de funcionarios destituídos y cesados al 30.09.78 en la Facultad de Veterinaria, CAUSAL: Fe democrática; RECOMENDACION Div.Sum.: Destitución. (J).-

MICROFILMADO 10 JUL. 1984

E. 1

JUNTA DE COMANDANTES EN JEFE 13-523-2

S. I. D.

Dep. I Secc. I

Sub Secc. A/N

Ficha Nro. ____ Confec.____

RUIZ
Apellidos

Nombres

DOCUMENTOS: C/C ..... C/I. .....
Serie Nro. Nro. Dpto.

OTROS DOC. .....
Pasaporte Lib. Enrol. etc.

NACIMIENTO: .....
Fecha Lugar

DOMICILIO: .....
Calle Nro. Teléf. Ciudad o Localidad

PROFESION U OCUPACION: .....

LUGAR: ..... CARGO: .....

IDEOLOGIA POLITICA: ..... CLASIFICACION: .....

DATOS COMPLEMENTARIOS: Agrupación Puerto
Est. Civil [redacted] Hijos

.....
Otros familiares

62

Fecha	Documentos	132523 ANTECEDENTES A REGISTRAR
4.4.79	0.0426 Dpto.III (POE)	-A raíz de operaciones realizadas contra el P.C. y declaraciones de personas, se ha tomado conocimiento quienes son los contribuyentes principales del "Aparato Central de Recursos Financieros del Partido Comunista"; figurando el causante entre los mismos.- Responsable de la Agrupación de Base del P.C. del Puerto, junto a GARCIA OTERO y CALACIONES.-EVAL. A-2. (X)
2.12.83.	488/79 Pág.001	Indica IDEM. Doc.0426.-Eval.A-3.-(FE)

MICROFILMADO 10 JUL 1984

SERVICIO DE INFORMACION DE DEFENSA
Dep. 1

132524-0

Fs. 1

Confeccionado el 12/12/972

VARIOS

Apellidos RUIZ DIAZ

FOTO

Nombres

Fecha de Nacimiento

Lugar de Nacimiento

Est. Civil

Cred. Cívica ..... Céd. Identidad

Otros Documentos

Ocupación

Padre

Madre

Domicilio ..... Ciudad

Otros datos

Imp. CHIESA Hnos. Ltda. 4.000 - 11 - 72

FICHA COMPLEMENTARIA

F 2

DOCUMENTO		132524 ANTECEDENTES
Fecha	Origen	
24/8/72	Doc.2810	Según declaraciones del propietario de la finca sita en Timoteo Aparicio 5418(COPELO, Luis A.)en la cual se encontró en "Barretín expresó haberla alquilado a este y a su vez la sub-alquiló a CANDAN GRAJALES Aurelio. El hijo del propietario de nombre (COPELO Jorge Luis.)expresó que el negocio de la fabrica de Cerámica se realizó hace un año atrás con este y que en Nov.Ppo.presentó dos personas como compradores de la finca.Estos ese mes efectuaron una mudanza de una finca de Av.Garzón hasta "Lomas de Solimar" pasando por la casa de los suegros de Grajales sita en Br.Artigas 4172 recogiendo algunos muebles.- (OO)

MICROFILMADO 10 JUL. 1984

MINISTERIO DE DEFENSA NACIONAL
S. I. D.

132525-F

F.1

Dep. I Secc. I
Sub - Secc. G 13
Ficha Nro.____ Confed 3/4/

RUIZ PEREYRA FAGET
Apellidos Nombres

(EG)

DOCUMENTOS: C/C____ C/I____
Serie Nro. Mto. Dpto.

OTROS DOC. ____
Pasaporte Lib. Enrol. Cía.

NACIMIENTO ____
Fecha Lugar

DOMICILIO: ____
Calle Nro. Teléf. Ciudad o Localidad

PROFESION U OCUPACION: director

LUGAR: 17b CARGO: ____

IDEOLOGIA POLITICA ____ CLASIFICACION dirigente

DATOS COMPLEMENTARIOS ____
Est. Civil Conyuge [redacted]

Otros familiares

ANULADA EL 16/05/86
MOTIVO: POR UNIFICACION CON LA FICHA Nº 115.957-3

R 2

Fecha	Documentos	132525 ANTECEDENTES A REGISTRAR
11/I/73	4401	Firmante de la declaración de la Sala de Directores y Encargados de Dirección de Institutos y Liceos de Mont. ante el envío al Parlamento del Proyecto de Ley de Educ. Gral.del P.E,dirigiéndose a los legisladores y a la opinión pública para hacer saber su absoluta discrepancia con el espíritu de dicha iniciativa.(RR)
1/3/73	EL DIARIO	Destituído del cargo de director, por decisión del CONAE (RR)

MICROFILMADO 10 JUL. 1984

ANULADA EL 12/05/86 (EG)

MOTIVO: POR UNIFICACION CON LA FICHA

Nº 115.957-3

...S EN JEFE 132526-5 Dep. I V° Secc. I

Sub Secc. A/N

S. I. D.

Ficha Nº ..... Confec. 19-08-69

RUIZ BORGES (1)	Adalberto María (2)
Apellidos	Nombres

DOCUMENTOS: C/C I.A.C. 7936 (3) C/I 17.427 (4)
Serie Nº Nº Dpto.

OTROS DOC. .....
Pasaporte Lib. Enrol. etc.

NACIMIENTO: 12 de Julio de 1923 (5)
Fecha Lugar

DOMICILIO: Lecueder 642 (1) ARTIGAS
Calle Nº Teléf. Ciudad o Localidad

PROFESION U OCUPACION: Comerciante - Integrante de la red de Distribuidores FIAT en el Uruguay (197).-

LUGAR: ..... CARGO: .....

IDEOLOGIA POLITICA: ..... CLASIFICACION: .....

DATOS COMPLEMENTARIOS: Casado [redacted]
Cónyuge Est. Civil Hijos

.....
Otros familiares

F3.2

Fecha	Documentos	132526 ANTECEDENTES A REGISTRAR
22-06-966	363(1)D2	- Integrante del partido Socialista de Artigas.- Eval. B-2 (BB).-
01-08-981	6570	- Integrante de la actual junta de vecinos del departamento de Artigas. Se le envía una carta en la que se le agradece una información enviada por el causante a través de una carta remitida por este a la revista "Veja" de la ciudad de Sao Paulo - Brasil, sobre nuestro país. Posteriormente niega haber redactado dicha carta así como de tener relaciones con la mencionada revista, por la que manifiesta haber adoptado medidas para aclarar su situación y localizar al verdadero autor, efectuando denuncia a la Policía Local, expresando su disconformidad ante el Cónsul Brasileño, publicando un comunicado en la prensa local en el que niega cualquier expresión que se le atribuya y efectuado trámites ante la citada revista, para que le envíen el original de la carta o fotocopia de la misma.- (SF) indica-(1)
28.81	D. 6896	- Recibe carta del Sr. Dirceu BRISOLA anexando fotocopia de la carta enviada, supuestamente firmada por Ruiz. Eval. A-1 (FE)
05.08.82	17.493	"LA MAÑANA", 04.08.82: Figura como Vocal del Comité Ejecutivo Departamental del Pachequismo en Artigas. Indica ( ) ( ) (VL)(LA).
01/9/82	18340	09/II/977 - Según Memorandum No 68 del Dpto. 2 de la D.I.I. fueron incautadas 424 fichas pertenecientes a suscriptores del Semanario "MARCHA", donde figura el causante.- (CC)

Imp. Nacional 716/79

Dpto. de Artigas

...integrar los deliberantes Departamentales y Convenciones Nacionales en las Elecciones internas de los PP.PP. del 28 de Noviembre de 1982. (CC) 1 a 57

Por Oficio Nº. 674 /82 el S.I.D. comunica a la Corte Electoral, que de acuerdo a las disposiciones vigentes, no existen objeciones para que el causante integre la lista de referencia. (CC)

13.6.84	8403798/5	9.5.84 - Integra en carácter de titular la Junta de Vecinos de Artigas, cuyo presidente paso a ser Enio DOS SANTOS FARIAS.Eval:A-1,(OO)
30.6.84	8404441 012	/-Indica idem doc. 8403798. Eval.A-1 (TL).-

MICROFILMADO 10 JUL. 1984

Fs. 1

SERVICIO DE INTELIGENCIA
División I
(Seguridad)

MINISTERIO DE DEFENSA NACIONAL
SERVICIO DE INFORMACION DE DEFENSA
M/F
132527-3

Sección
Act. Ant. Nac.
Ficha N.º 0064

Nombres y Apellidos: RUIZ DE ARAUJO Adela

Fecha de Nacimiento:

Lugar de Nacimiento:
(País - Ciudad o Localidad - etc.)

Cred. Civ.: Serie N.º Ced. Identidad:

Otros documentos:
(Pasaporte - Libreta Enrolam. - etc.)

Foto

Domicilio:
(Ciudad o Localidad) (Calle) (N.º) (Telef.)

Filiación

Edad Aparente Color del Cutis

Color del Cabello Estatura Aproximada

Complexión Aspecto Social

Señas particulares

Ficha confeccionada en Montevideo el 17 de enero de 1964

132527

ACTIVIDADES

(1) Laborales: Profesión Maestra Lugar de trabajo .....

Cargo ..... Antigüedad .....

Otras Actividades .....

(2) Políticas: Ideología Unión Popular Actuación .....

Antecedentes Firmante de un manifiesto de la Unión Popular. Marcha del 23.XI.962.- B-75-(1)-D-27.-

Antecedentes familiares .....

(3) Sociales: Estado Civil ..... Religión ..... Figuración .....

Grado Instrucción ..... Lugares que frecuenta .....

(4) Económicas: Situación ..... Capital aprox. ..... Vehículo ..... marca y N.o

Otros datos .....

Datos Complementarios .....

Apreciación Personal Gral. .....

MICROFILMADO 10 JUL 1984

Fs 1

JUNTA DE COMANDANTES EN JEFE

S. I. D.

E. 132528-1 Dep. I Secc. I

Sub Secc. A/N

Ficha Nº ..... Confec. 11.2.83

RUIZ — Apellidos

Adolfo — Nombres

DOCUMENTOS: C/C. ..... Serie ..... Nº ..... C/I. ..... Nº ..... Dpto.

OTROS DOC. ..... Pasaporte ..... Lib. Enrol. ..... etc.

NACIMIENTO: ..... Fecha ..... Lugar

DOMICILIO: ..... Calle ..... Nº ..... Teléf. ..... Ciudad o Localidad

PROFESION U OCUPACION: .....

LUGAR: ..... CARGO: .....

IDEOLOGIA POLITICA: ..... CLASIFICACION: .....

DATOS COMPLEMENTARIOS ..... Est. Civil ..... Cónyuge ..... Hijos

..... Otros familiares

[redacted]

Fecha	Documentos	132528 ANTECEDENTES A REGISTRAR Fc.2
4.1.83	D23460	Es mencionado en Acta Labrada de declaraciones de Conrado Alceo GYURKOVITS HERBON del 8.5.1972.(V er página 101)Eval A-1.(ME)

MICROFILMADO 10 JUL. 1984

SERVICIO DE INFORMACION
DE DEFENSA
Dep. I

132529-9

Fs. 1

..... Sección

Act. Ant. Nac.

Ficha [redacted]

Nombres y Apellidos: RUIZ Adrian.

Fecha de Nacimiento:

Lugar de Nacimiento:
(País - Ciudad o Localidad - etc.)

Cred. Cív.: Serie ..... Nº ..... Ced. Identidad: .....

Otros documentos:
(Pasaporte — Libreta Enrolam. — etc.)

VARIOS

FOTO

Domicilio:
(Ciudad o Localidad) (Calle) Nº Teléf

Filiación

Edad aparente ..... Color del Cutis .....

Color del Cabello ..... Estatura Aproximada .....

Complexión ..... Aspecto Social .....

Señas particulares .....

[redacted]

Ficha confeccionada en Montevideo el 27 de junio de 1967.

Fórm. 1

Fs. 2

132529

ACTIVIDADES

(1) **Laborales:** Profesión ..... Lugar de trabajo .....

Cargo ..... Antigüedad .....

Otras Actividades .....

.....

(2) **Políticas:** Ideología ..... Actuación .....

Antecedentes .....

Antecedentes familiares .....

(3) **Sociales:** Estado Civil ..... Religión ..... Figuración .....

Grado Instrucción ..... Lugares que frecuenta .....

(4) **Económicas:** Situación ..... Capital aprox. ..... Vehículo .....
marca y Nº

Otros datos .....

Datos Complementarios .....

Apreciación Personal Gral. .....

.....

.....

RUIZ Adrian **FICHA COMPLEMENTARIA** f.3

Documento		132529 ANTECEDENTES
Fecha	**Origen**	
AÑO 1966	Lista 3000 P.Socialista.	-Figura como35º titular a la Cámara de Representantes en las elecciones Nacionales Nacionales del corriente año, en las listas 3000 del PARTIDO SOCIALISTA.-

MICROFILMADO 10 JUL

SERVICIO DE INFORMACION DE DEFENSA

Dep. 1

V A R I O S

132530-7

Fs. 1

Confeccionado el 29.9.77

FOTO

Apellidos RUIZ DIAZ

Nombres Alba

Fecha de Nacimiento

Lugar de Nacimiento

Est. Civil

Cred. Cívica ..... Céd. Identidad

Otros Documentos

Ocupación

Padre

Madre

Domicilio Dom.: Chamizo - FLORIDA ..... Ciudad

Otros datos:

[redacted]

chiesa hnos. - 4 000 - 5/77

FICHA COMPLEMENTARIA Fs.2

DOCUMENTO		132530 ANTECEDENTES
Fecha	Origen	
30.12.76 PEI No. 106/D-2/76	D.1629 D.E.I.	- Figura en una nómina de personas del Departamento de Florida que recibieron propaganda izquierdista en el año 1976.- Entre las mismas se puede citar: "PEKIN Y CHINA RECONSTRUYEN" y "EL MENSAJERO DE SAN ANTONIO".- Eval. A-1.- (S).-

JUNTA COMANDANTES EN JEFE
Dep. 1

132530

Fs. 3

Confeccionado el 25.5.77

VARIOS

FOTO

Apellidos RUIZ DIAZ

Nombres Alba

Fecha de Nacimiento

Lugar de Nacimiento

Est. Civil

Cred Cívica ..... Céd. Identidad .....

Otros Documentos

Ocupación

Padre

Madre

Domicilio ..... Ciudad Chamizo Dpto. Florida

Otros datos

IMP. CHIESA Hnos. Ltda. 3.000 - 5 - 76

Fs.4

FICHA COMPLEMENTARIA

DOCUMENTO		ANTECEDENTES
Fecha	Origen	132530
30.12.76	Doc. 1629	Su nombre aparece en una relación de personas destinatarias de propaganda comunista integrada por las revistas "PEKIN", "CHINA RECONSTRUYE" y "EL MENSAJERO DE SAN ANTONIO". Las anteriores publicaciones fueron requisadas en la sucursal de Correos de la ciudad de San Ramón. Eval. A-1 (BB).-

MICROFILMADO 10 JUL 1984

13

Fs. 1

MINISTERIO DE DEFENSA NACIONAL

S. I. D.

132531-5

Dep. I Secc. I

Sub-Secc. C

Ficha Nº ..... Confec. 11/7/73

(1)

RUIZ HERRAN Alberto

Apellidos Nombres

DOCUMENTOS: C|C AMA 754 (2) C|I 180.746-9 (3)

Serie Nº Nº Dpto.

OTROS DOC.: .....

Pasaporte Lib. Enrol. etc.

NACIMIENTO: 9.11.910 (4) Mdeo. (5)

Fecha Lugar

DOMICILIO: Canelones 1348 Ap. 303 (6)

Divina Comedia 2035 50-04-76

Calle Nº Telef. Ciudad o Localidad

PROFESION U OCUPACION: Jubilado (7)

LUGAR: ..... **CARGO** .....

IDEOLOGIA POLITICA ..... **CLASIFICACION** .....

DATOS COMPLEMENTARIOS Casado (8)

Est. Civil Conyuge Hijos

otros familiares

FECHA	DOCUMENTOS	132531 ANTECEDENTES A REGISTRAR F.2
9/7/73	0467/30/81	Afiliado al Partido Nacional sector "Por la Patria" con la suma de $2.000 por mes.-(II)
29.9.82	20139	-Encontrandose comprendido en el Acto Institucional Nro.4 Art. 3o,con fecha 24.7.81, la Comisión Interpretativa lo declara excluído de Oficio de la proscripción política establecida en el referido Acto.Eval: A-1 (M).-Indica (1)
17.9.82	19033	Figura en el 13 lugar de la lista BAM del Partido Nacional Agrupación por la Unión Nacionalista del Herrerismo Dpto. de Mdeo. como candidato para integrar los Deliberantes Departamentales y Convenciones Nacionales en las Elecciones internas de los PP.PP. del 28 de Noviembre de 1982. (D)(MA) Indica (1) al (8)
16.10.82	—	Por Oficio Nº. 943/82 el S.I.D. comunica a la Corte Electoral, que de acuerdo a las disposiciones vigentes, no existen objeciones para que el causante integre la lista de referencia. (D)(MA)

MICROFILMADO 10 JUL. 1984

Fs. 1

COMANDANTES EN JEFE
S. I. D.

132532-3 Dep. I Secc. I
Sub Secc. A/N
Ficha Nro. ____ Confec. 23-8-78

RUIZ (Apellidos) Alcides Ruben (Nombres)

DOCUMENTOS: C/C L.A.A.15209 (Serie / Nro.) C/I. ____ (Nro. / Dpto.)

OTROS DOC. ____ (Pasaporte / Lib. Enrol. / etc.)

NACIMIENTO: 33 años en 1972 (Fecha / Lugar)

DOMICILIO: J.P.Varela Riv. y Zorrilla (Calle / Nro. / Teléf.) Rio Negro (Ciudad o Localidad)

PROFESION U OCUPACION: Changador

LUGAR: Frig. Anglo CARGO: ____

IDEOLOGIA POLITICA: ____ CLASIFICACION: ____

DATOS COMPLEMENTARIOS: ____ (Est. Civil / Cónyuge / Hijos)

____ (Otros familiares)

Fecha	Documentos	132532 ANTECEDENTES A REGISTRAR Fs. 2
4-6-76	D.0774	-Afiliado al Partido Comunista con el N°64295,fecha de ingreso:12-5-72.Presentado por:Ramón Cabral. Secc.R.Negro Eval.A-1 (V))

MICROFILMADO 10 JUL. 1984

FICHA RECONFECCIONADA.1.10.81. (NN)

Fs. 1

JUNTA DE COMANDANTES EN JEFE

S. I. D.

132533-1 Dep. I Secc. I Sub Secc. A/N

Ficha Nº ..... Confec. .....

RUIZ LIARD (Apellidos) ALFREDO NELSON (Nombres)

DOCUMENTOS: C/C B.M.A. 4725 (Serie / Nº) C/I. 280.585 (Nº / Dpto.)

OTROS DOC. ..... (Pasaporte / Lib. Enrol. / etc.)

NACIMIENTO: 15.12.17 (Fecha) en Montevideo (Lugar)

DOMICILIO: Palmar (Calle) 2576 (Nº) ..... (Teléf.) Montevideo (Ciudad o Localidad)

PROFESION U OCUPACION: Médico Cirujano

Sindicato Médico

LUGAR: Sanatorio del B.S.E. Hosp. Saint Bois CARGO: Cirujano

IDEOLOGIA POLITICA: ..... CLASIFICACION: .....

DATOS COMPLEMENTARIOS: Casado (Est. Civil) Irma RODRIGUEZ JAUGE (Cónyuge) Alfredo,G., Claudia Gonzalo (Hij)

Hijo de: Isidro Manuel y Angela [redacted] (Otros familiares) Eliana Fátima

Fecha	Documentos	132533 ANTECEDENTES A REGISTRAR 52
26.7.79	D.2617	15.4.73 - Figura en nómina de pasajeros que arribaron al Aeropuerto Nacional de Carrasco procedentes de Santiago de Chile y cuya documentación luce visas en paises de detrás de la cortina de hierro.(Berlin Occidental).- 1.6.78 - Prsenta un escrito ante el Señor Jefe de Policía solicitando Certificado de Fé Democrática.- 17.4.79 - En la fecha se le notifica al causante que debe reiniciar un nuevo trámite de C.H.C.P..- 5.7.79 - Presenta recurso ante el Delegado del S.I.D. en el Departamento de Montevideo al habérsele incluido en la Cat."B" de C.H.C.P..- 20.7.79 - El Delegado Departamental eleva el Exp. del causante ante este Servicio para consideración.- 15.10.79 - Por Exp.Nº.358/D-I/79 de este Servicio se solicita al Señor Delegado en Montevidec determinar cuales son las anotaciones que le corresponden al causante, y cuales a su hermano.- 16.11.79 - El Delegado del S.I.D. remite a este Servicio los obrados del causante, adjuntando Informe del Dpto. 2 de la D.N.I.I., indicando anotacion de 15.4.73.- 26.5.80 - Por Exp.Nº.81/D-I/80 de este Servicio se comunica al Delegado del S.I.D. que esta Dirección ha resuelto otorgar Cat."A" de C.H.C.P..-NN)

3/X/981.....En la fecha se procedió a sacarle una fotocopia a esta ficha para el Sr. Jefe del E.M.P. del S.I.D. (F)

Imp. Nacional 7164

FECHA	DOCUMENTOS	RUIZ LIARD, Alfredo ANTECEDENTES A REGISTRAR 132533 Fs.3
14/I/82	--------	Se contestó Memo(A)Nº051/982 para el E.M.G.F.A.-(LG)
21.11.83	2137/80 Pág.01/02	15.7.960:Su nombre figura en una relación de adherentes a la Revolución Cubana-"Marcha". 1962:Firmante de un manifiesto de Profesionales Unicersitarios,en el que expresan su apoyo a la Revolución Cubana. 15.8.65:Como integrante de la "asociación de Profesores Titulares de la Facultad de Medicina",firma una declaración ante la "difícil situación" que vivela Universidad y el País la cual ellos estiman que es una situación "cada día más amenazante".-"Prensa". 31.3.73:En la fecha arribó al Aeropuerto Nal.de Carrasco procedente de Santiago de Chile,registrándose su Pasaporte vida en países detrás de la cortina de hierro. 28.8.74:Integra la Comisión Uruguaya de Derechos Humanos, organismo dependiente de su similar en la O.E.A.,estando presidida la misma por Héctor CERRUTI AICARDI."La Mañana".- 17.1.80:Publica en los matutinos "El Día" y "El País", un remitido público,en el que expresa su adhesión al régimen Republicano y Democrático de Gobierno,dejando expresa constancia que no comparte las ideas marxistas de ningún partido foráneo totalitario. 14.2.63:Sospechado de sustentar la ideología comunista. Trabaja en el Laboratorio del Dr.José Pedro URIOSTE sito en Paraguay 1264,en el mes de ABR/965 mantiene contacto con la Misión Diplomática Rusa. ///...

FECHA	DOCUMENTOS	132533 ANTECEDENTES A REGISTRAR
...///		JUL/965:Se establece que atiende a los funcionarios de la Embajada de la U.R.S.S.. Presentó carta al Sr.Ministro del Interior con fecha 19.6.72,haciendo descargos que no profes ideologías políticas. 9.6.71:Llega procedente de Lisboa,vía SAS. 20.4.72:Viaja a Lisboa,vía SAS. 31.5.72:Regresa procedente de Lisboa, vía SAS. 28.3.73:Arribó a Carrasco,vía ALITALIA,procedente de Santiago de Chile. 14.9.77:Se establece que el causante, Jefe del Departamento de Anatomía de la Facultad de Medicina,está preparando un Manual de Anatomía de dicha Facultad,junto al médico francés, Mischel LATARJET. 29.8.77:En la fecha solicita Constancia sobre Anotaciones en Ficheros Policiales de Inteligencia,expidiéndosele Cat."B".- Eval:A-2(AD)

fs. 5

SERVICIO DE INFORMACION DE DEFENSA 132533

Dep. 1

Confeccionado el 30/10/71.

V A R I O S

FOTO

Apellidos RUIZ

Nombres LIARD

Fecha de Nacimiento

Lugar de Nacimiento

Est. Civil

Cred. Cívica Céd. Identidad

Otros Documentos

Ocupación

Padre

Madre

Domicilio Av. Gral.Flores 2121. Ciudad

Otros datos

FICHA COMPLEMENTARIA

DOCUMENTO		132533 ANTECEDENTES
Fecha	Origen	
23/9/71.	79 - 78.	Recibe publicaciones de Budapest. (W).

MICROFILMADO 10 JUL 1984

132534-9

Fs. 1

JUNTA DE COMANDANTES EN JEFE
S. I. D.

P.E.

Dep. I Secc. I
Sub Secc. A/N
Ficha Nro. Confec. 14.10.73.

~~RUIZ POPELKA~~ Alfredo Albo'(1)
Apellidos Nombres

DOCUMENTOS: C/C AA 8150(2) C/I. 779.286 (3)
Serie Nro. Nro. Dpto.

OTROS DOC. .....
Pasaporte Lib. Enrol. etc.

NACIMIENTO: 10/6/36(4) Salto (5)
Fecha Lugar

DOMICILIO: Miami 1975 (6)
Calle Nro. Teléf. Ciudad o Localidad

PROFESION U OCUPACION: Jefe de Personal del Ministerio de Trabajo y Seguridad Social.

LUGAR: ..... CARGO: ~~Director Nal.Seg. Social(7)~~

IDEOLOGIA POLITICA: ..... CLASIFICACION: .....

DATOS COMPLEMENTARIOS: Casado (8)
Est. Civil [redacted] Cónyuge Hijos

Padres: Alfredo Albo y María Amalia (9)
Otros familiares

F. 2

Fecha	Documentos	132534 ANTECEDENTES A REGISTRAR
22.10.73.	Doc.3585.	- Figura en una nómina de funcionarios del M.T.S.S, sindicados como "MAS EXTREMISTAS" en dicho Ministerio. Eval: F - 6. (C.C.).=
13.6.77	D.0556	Designado por el Poder Ejecutivo para integrar la Delegación uruguaya que asistirá al XV Congreso Panamericano del Niño a realizarse en la C. de Montevideo entre el 6 y el 11 de Junio de 1977.-Eval.A-1.-(O)-.
	DNII	Indica (1) al (9). (C.H.C.P. Nº 845 DE SEC. 14a. MDEO. SOLICITADA EL 4/9/78.-(U)
3/9/80		-Se contestó Memo.(A) Nº 1336/80 del M.T.S.S..- (U)
30/10/81	C.H.C.P.- Nº 6871/81 PERMANENCIA DE MONTEVIDEO (M.T.S.S.).	18/12/81: En la fecha se contestó dicha constancia a nombre del causante para su Permanencia en el Ministerio de Trabajo y Seguridad Social.-(RJ).-

MICROFILMADO 10 JUL. 1984

28.7.75 Fs 1

MINISTERIO DE DEFENSA NACIONAL
S. I. D.

132535-6

Dep. I Secc. I
Sub - Secc. G
Ficha Nro. ____ Confec.

RUIZ CAMINO (Apellidos) Américo (Nombres)

DOCUMENTOS: C/C BJB 4113 (Serie / Nro.) C/I. 392.588 (Nro. / Dpto.)

OTROS DOC. ____ (Pasaporte / Lib. Enrol. / etc.)

NACIMIENTO: 27-7-21 (4) (Fecha) Montevideo (1) (Lugar)

DOMICILIO: Luis de la Peña 425 (1976) Gral. Pagola 2277 (2)
(Calle / Nro. / Teléf. / Ciudad o Localidad)

PROFESION U OCUPACION: Empleado ANCAP

LUGAR: Taller Mécanico CARGO: Encargado

IDEOLOGIA POLITICA: ____ CLASIFICACION: Dgte. Fed. ANCAP

DATOS COMPLEMENTARIOS: ____ (Est. Civil / Conyuge / Hijos)

Padres: Mariano y Juana (3)
(Otros familiares)

Fs.2

Fecha	Documentos	132535 ANTECEDENTES A REGISTRAR
5.6.75	1039	Agosto/72-Dirigente Federación ANCAP. Año 1974-Jefe de taller de la Div. Alcoholes.Mecánico y Prof. de UTU.Línea de tendencia. (Evaluación A-1) (K)
5.6.75	1026	Indica lo mismo que el anterior. (K)
2-8-83	2048/79	12-3-41 Ingreso a ANCAP. 1-8-79 Baja por renuncia, para acogerse a los beneficios jubilatorios. Eval.A-1 (SI) Indica (4).

MINISTERIO [illegible]

SERVICIO DE INTELIGENCIA

F

VARIOS ANTECEDENTES NEGATIVOS

Fecha Montevideo, octubre 4 de 1952

Ficha N° 360.- 132535

FOTO

Nombre RUIZ CAMINO Américo

Nacionalidad Oriental.-

Profesión o actividad

Lugar de nacimiento

Documentos que posee

Domicilio Teléf.

FILIACION

Edad aparente 31 años color del

cutis de los cabellos

estatura aspecto social

señas particulares

	Fecha	Contenido
1)	27.IX.52	Comunicado del M. Interior.

132535 Fs 4

Lugares donde frecuenta

afiliado a

actividad política y donde

Antecedentes policiales

vehículos que posee o que

nombre y

personas que forman su familia

DATOS COMPLEMENTARIOS

1) Fué remitido a la Cárcel por hacer abandono colectivo del trabajo en el reciente conflicto que mantuvo A.N.C.A.P. con sus obreros.-
Hace manifestaciones también desde la Cárcel contra las medidas que el Gobierno tomó con motivo de la huelga general que se produjo recientemente, por semanario "El Sol".-

5.200-I-VIII-46

F&S

MINISTERIO DE DEFENSA NACIONAL 132535

S. I. D.

Dep. I 7.10.74 Secc. I

Sub - Secc. G

Ficha Nro. ____ Confec. ____

RUIZ — Apellidos

Américo — Nombres

DOCUMENTOS: C/C. ____ (Serie / Nro.) C/I. ____ (Nro. / Dpto.)

OTROS DOC. ____ (Pasaporte / Lib. Enrol. / etc.)

NACIMIENTO: ____ (Fecha / Lugar)

DOMICILIO: ____ (Calle / Nro. / Teléf.) Dpto. MONTEVIDEO (Ciudad o Localidad)

PROFESION U OCUPACION: Funcionario

LUGAR: A.N.C.A.P. CARGO: ____

IDEOLOGIA POLITICA: ____ CLASIFICACION: ____

DATOS COMPLEMENTARIOS: ____ (Est. Civil / Conyuge / Hijos)

____ (Otros familiares)

Fs.6

Fecha	Documentos	132535 ANTECEDENTES A REGISTRAR
20.8.73	D. 2449	Realiza coordinaciones a nivel gremial con la Escuela Industrial de la calle San Salvador donde es profesor.- En ANCAP su desempeña como Jefe de Taller Mecánico en Planta Capurra.- Evaluación A-6.-(I).-
10/6/59	-DNII	-Se establece que es un elemento que tiene mucho ascendiente en el gremio, además dirige los movimientos "Entre Bastidores", sin ocupar cargo alguno.- 28/3/963-Figura en una nómina de simpatizantes anarquista, ocupada en el allanamiento practicado en el domicilio de David Rosengurt.- Figura además en una nómina de suscritores del periódico "Voluntad" ocupado en el allanamiento antes mencionado.- 5/1/966-Integrante de la Asamblea Representativa de los Funcionarios de ANCAP(Trabaja en la sección alcoholes). JUSTICIA del 21/3/954: El titular envía conjuntamente con otros destituídos de ANCAP, una nota de agradecimiento a Rodney Arismendi por haber contribuído con su voto a la sanción de la Ley que los reintegra a sus tareas.- Sería simpatizante del- MLN y actuaría como enlace entre los obreros de su sección y elementos de la Escuela Industrial ubicada en la calle San Salvador.- (U) (Const. Hab. Nº1480 del 15/11/978 de la Secc. 4ta.).- Indica (1) al (3)

10 JUL. 1984

GREMIOS 132536-4 28.07.82 Fs 1

JUNTA DE COMANDANTES EN JEFE
S. I. D.

Dep. 1 Secc. 1
Sub. Secc. A/N
Ficha N.º ..... Confec. .....

RUIZ — Apellidos
Angel — Nombres

DOCUMENTOS: C/C ..... Serie ..... N.º ..... C/I. ..... N.º ..... Dpto.

OTROS DOC. ..... Pasaporte ..... Lib. Enrol. ..... etc.

NACIMIENTO: ..... Fecha ..... Lugar

DOMICILIO: ..... Calle ..... N.º ..... Teléf. ..... Ciudad o Localidad

PROFESION U OCUPACION: .....

LUGAR: ..... CARGO: .....

IDEOLOGIA POLITICA: ..... CLASIFICACION: .....

DATOS COMPLEMENTARIOS: ..... Est.Civil ..... Cónyuge ..... Hijos

..... Otros familiares

Fecha	Documentos	ANTECEDENTES A REGISTRAR 132536 Fs. 2
26.07.82	17.119	Candidato en el 37 lugar a la Asamblea Delegada por la Lista 5 (Sistema Preferencial de Suplentes)de la Asociación de Empleados del Instituto de Jubilaciones y Afines bajo el Lema " UNIDAD EN LA ACCION GREMIAL", período 69-70.Eval.:A-1 Indica ( )( )(LA)(GM)

MICROFILMADO 10 JUL. 1984

132537-2

F81 E

MINISTERIO DE DEFENSA NACIONAL
S. I. D.

Dep. I

Sub-Secc. A/N

RUIZ BARRETTO — Angel Florencio
Apellidos — Nombres

Alias: "VICTORIO" ó "AQUILES"

DOCUMENTOS: C/C. KCB 6500 (6) C/I. 57.531 (1)
Serie — Nro. — Nro. — Dpto.

OTROS DOC. ..... Pasaporte — Lib. Enrol. — etc.

NACIMIENTO: 32 Años (1972) 28.7.39 (9)
Fecha — Lugar

CINCO Y SORIANO (7) (8)

DOMICILIO: Independencia 1104 (2) 33 C/PIEDRA ALTA YOUNG
Calle — Nro. — Tel.
Charrúas esq. Independencia (10)

PROFESION U OCUPACION: Comerciante

LUGAR: Restaurand (11) CARGO:

IDEOLOGIA POLITICA: [illegible] CLASIFICACION:

DATOS COMPLEMENTARIOS: Casado (2) Gladys Raquel Bertullo (3) Marcelo Alejandro (4)
Est. Civil — Conyuge — Hijos
Daniel Anibal

HIJO DE: Antonino y Angela (F) (12) HERMANOS: Juan Antonio, Amalia Estela, Norma Esther, Electra, Maria Rosa (13)
Otros Familiares

f52

Fecha	Documentos	132537 ANTECEDENTES A REGISTRAR
15/6/972	J.P.M.P.M. 1963.	- Es detenido a consecuencia de los procedimientos efectuados en el Dpto. de Paysandú. En su negocio de restaurante re cibía paquetes y correspondenniá perteneciente a la organización; los cuales guardaba en un e scondite que tenía en su domicilio. Allí daba albergue a varios fugados del Penal de P. Carretas.-(J).- Integraba la Col. 24.-
Set. 1972	3436 JPM PM	Procesado en el mes de Setiembre por los delitos: "Conspiración seguida de actos preparatorios, "Encubtimiento", "Fabricación y tenencia de explosivos". (DD)
29.9872	3271	Idem. Doc. anterior.- (DD)
2/6/1972	Doc.1724	-Al practicarse un allanamiento en su domicilio de Independencia 1104 en la ciudad de Paysandú, se encontró un berretín en el que se incautaron 19 sub-ametralladoras MARCATI, como así también gran cantidad de distintos implementos.-Indica (3) y (4).-(C.C)
20/6/72	1630	-Corresponde a la Col.24. Detenido en Paysandú (R.M.3).- (H).
29.8.72	2752	Detenido 1.jun.972. Personalidad. Caracter normal. Peligrosidad media. Integración principios 1971 por (a)Alfredo. Motivo convencimiento. Grado convencido. Func. Col.24. Zona Paysandú. Sector político. Tarea actuaba en la dirección de la Col. Actitud Interrogatorio. Colaboración media. Conducta buena. Factores Reclusión. Seguridad regular. Aislamiento medio. Indica (1) (4) (DD).-
9.7.72 P.P.I.	Doc.1954 E.M.G.E.	Indica lo mismo que el doc.1963-.qq-.
9/7/73	D.1502	- Se encuentra detenido en el E.M.R.No.1 (Libertad).(GG).-

RUIZ BARRETO ANGEL

FECHA	DOCUMENTOS	132537 ANTECEDENTES A REGISTRAR
20/V/77	D.0475 PME	-Figura en una nómina de privados delibertad en el Ambito del Ejército al 6/Agosto/976.Lugar de Reclusión:EMIR 1.Eval. A-1. .(P).-
20/5/77	Doc.0475 PME (B)	6/8/76. Detenido el 31/5/72. Procesado. Eval.A-1.- (i).
26.12.81	D.10619	Recluso No. 268.- Es visitado en el E.M.R. No.1 por su esposa: Gladys Raquel BERTULO PAES, de profesión: Maestra.- Eval.A-1.-(FE)
16.02.82	D. 5757/71	-Figura en una relacion de la Corte Electoral, de ciudadanos inscriptos en el Registro Civico Nacional, que se encuentran comprendidos en el Art. 1, Literal "B" del Acto Institucional No. 4, con prohibicion de ejercer el derecho de voto. (Procesados por delitos de "Lesa Nacion").EVALUACION A-1(VL) Indica (6) (7)
16.02.82	D.6004/81/	-Se encuentra comprendido en el Art.1o. literal b) del Acto Institucional No.4,por haber sido procesado el 261 VIII/72 por los delitos previstos en. C.P.M. C.P.O. 137, 209 EVALUACION A-1 (LA)

FS4

FECHA	DOCUMENTOS	132537 ANTECEDENTES A REGISTRAR
19.5.82	1[illegible]61	30.3.82 - Baja del régimen de Libertad Vigilada controlada por el Bn.I.9 por pase a Cat "C".-Eval:A-1 (O)
17.12.82	23093	-En octubre de 1982 se encuentra en Young en calidad de "L.V." Cabegoría "B". Eval. :A-1 (MC)
4.1.83	D23460	Es mencionado en Acta Labrada de declaraciones de Augusto Teodoro GREGORI SOUTO del 21.6.1972.(Ver página 144)Eval. A-1.(MC)
5.7.83	18378/82	-2.9.82-Ficha del E.M.R.1 establece: Detenido el 26.8.72, Procesado por Art.137,197, 209.Pertenece al M.L.N. COL.24 Zona Paysandú Sector Politico.-Eval B-2 (V)
5.7.83	24739/83 Pag. 50	-3.3.83-Figura en una relación de libertades vigiladas categoría "C", procedente de la [illegible].E..Unidad de control: Bn.I.9.Detenido el 31.5.72, liberado el 6.11.79.- Eval A-1 (V)
5.7.83	24862/83 Pag.73	-8.3.83-Indica Idem al Doc. 24739/83.-(Indica 8) Eval A-1 (V)
1.8.83	**0115/80 Pág.8**	**Indica Idem al Documento Nº24739/83 en lo referente a la fecha de liberado.-Eval:A-1(AD)**

132537 F55

ANTECEDENTES A REGISTRAR Angel

	24747/83 Pags2 y 255	-3.3.83-Figura en una relación de reclusos que obsee acta de interrog torio, en la misma menciona a: Walter Sorondo, Ing.Almiratti, Delicia Trajales, Gregorio Souto, Juan Carlos Gabillón, Irma Bianchi, Stefanell de Stevez, Eval A-1 (V)
5.7.83	0185/80 Pág.1.	15.5.80:Liberado del E.M.R.1-U.Presentación:Bn.I.8.- Eval:A-1(AD)
8.8.83	0121/80 Pag.4	En consolidado de r.M.E. del 31.1.80 figura como: Libertad Vigilada Cat "A" controlada por el Bn.I.9 Eval:A-1 (OO)
29.10.83	31109/547	Indica idem información ya registrada en la ficha.Eval A-2.(ME)
9*3*84	1709/79 Pág.02	Aporta información ya registrada en la ficha.- Eval:A-1(AD)
23.3.84	8401107 Pag.2317	-1977: Idem anotaciones registradas en ficha,aportando: Abogado Defensor:Dr. Plinio BAVAZZANI.- Se establece que su esposa se encuentra también detenida.- Ingreso al E.M.R.Nº1:6.11.72. Durante su reclusión en este establecimiento el causante tuvo las siguientes sanciones: 1973-3 días, 1974-15 días, 1975-12 días

FECHA	DOCUMENTOS	132537 ANTECEDENTES A REGISTRAR	f56
		Otro de los establecimientos en los que estuvo detenido: Bn.Inf.8 Recibe visitas y correspondencia de su padre, hermanos e hijos.-Eval:A-1.- (SM).-Indica (9) al (13)	
24.5.84	8403364/06	En Consolidado de P.M.E. del 30.4.84 figura como: "LV" Cat."C" Unidad de Contro.: Bn.I.9, fijó domicilio. Eval.A-1 (SI)	

MICROFILMADO 10 JUL. 1984

132538-0

Fs. 1

JUNTA DE COMANDANTES EN JEFE

S. I. D.

Dep.I Secc. I

Sub Secc. **A/N**

Ficha Nro. ..... Confec. 26/03/82

Ruiz Lucerna — Angela Felicia

Apellidos — Nombres

DOCUMENTOS C/C. RAB 9932 — C/I. 54.883 (1) (Colonia)

Serie Nro. — Nro. Dpto.

OTROS DOC. .....

Pasaporte — Lib. Enrol. — etc.

NACIMIENTO: 10/08/949 (2) — Carmelo-Colonia (3)

Fecha — Lugar

DOMICILIO Santa Fe No. 1276 apto. 6 (4) — Montevideo (5)

Calle — Nro. — Teléf. — Ciudad o Localidad

PROFESION U OCUPACION: modista (6)

LUGAR: ..... CARGO: .....

IDEOLOGIA POLITICA: ..... CLASIFICACION: .....

DATOS COMPLEMENTARIOS: soltera (7)

Est. Civil — Cónyuge — Hijos

Padres: Primitivo Cornelio Ruiz Fertuzo y Felicia Lucerna Rivero (8)

Otros familiares

Fs. 2

FECHA	DOCUMENTOS	132538 ANTECEDENTES A REGISTRAR
29/12/78	D.1756	-Delegada de mesa en las elecciones nacionales del año 1971, por el Departamento de Colonia, por las listas 1001 y 2001. Circuito No. 12. EVAL. A - 1 (P)
26/03/82	.....	-M.M.O. (A) No. 570/82 PARA LA U.T.U. (P)
24/03/82	D.13035	-Aporta datos filiatorios del (1) al (8). (P)

MICROFILMADO

10 JUL. 1984

SERVICIO DE INFORMACION
DE DEFENSA
Dep. 1

132539-8

F. 1

Confeccionado el 25 de Mayo de 1973.

V A R I O S

FOTO

Apellidos RUIZ

Nombres Anibal

Fecha de Nacimiento

Lugar de Nacimiento

Est. Civil Casado

Cred. Cívica ..... Céd. Identidad

Otros Documentos

Ocupación

Padre Oscar D. RUIZ ALVIN. (Extremista).

Madre

Domicilio ..... Ciudad

Otros datos Esposa Sonia E. PICART.

[redacted]

Imp. CHIESA Hnos. Ltda. 4.000 - 11 - 72

Fs.2

FICHA COMPLEMENTARIA

DOCUMENTO		132539 ANTECEDENTES
Fecha	Origen	
21/4/73.	Doc.1034.	Concurrió a un discurso del Senador Enrique ERRO, celebrado en la Fonoplatéa de Radio Rincón de Fray Bentos.(bb).

MICROFILMADO 10 JUL. 1984

132540-6

Fs. 1

JUNTA DE COMANDANTES EN JEFE

S. I. D.

Dep. I Secc. I

Sub Secc. A/N

Ficha Nro. _____ Confec. 8.I.77

[illegible] Antonio

Apellidos Nombres

DOCUMENTOS: C/C _____ C/I. _____

Serie Nro. Nro. Dpto.

OTROS DOC. _____

Pasaporte Lib. Enrol. etc.

NACIMIENTO: _____

Fecha Lugar

DOMICILIO: _____

Calle Nro. Teléf. Ciudad o Localidad

PROFESION U OCUPACION: _____

LUGAR: _____ CARGO: _____

IDEOLOGIA POLITICA: _____ CLASIFICACION: _____

DATOS COMPLEMENTARIOS: _____ [redacted] _____

Est. Civil Cónyuge Hijos

_____

Otros familiares

Fs. 2

Fecha	Documentos	132540 ANTECEDENTES A REGISTRAR
23.3.71	"EL POPULAR"	- Deportista, ex-atleta de Stockolmo y ex-ciclista, fundador y actual Directivo de la Agrupación de Corredores Ciclistas del Uruguay; hace declaraciones a este diario acerca de su adhesión al Frente Amplio.- (S).-
12.2.82	- - - - -	Memo.(A) Nº179/82 al Dpto.II/E.ME...-(PP)

MICROFILMADO 10 JUL. 1984

Fs. 1

"A/N" 132541-4

Dep. I Secc. I

Sub. Secc. A/N

Ficha N.º ..... Confec. 27.11.82

JUNTA DE COMANDANTES EN JEFE
S. I. D.

RUIZ DIAZ (Apellidos) Antonio (Nombres)

DOCUMENTOS: C/C ..... (Serie / N.º) C/I. ..... (N.º / Dpto.)

OTROS DOC. ..... (Pasaporte / Lib. Enrol. / etc.)

NACIMIENTO: ..... (Fecha / Lugar)

DOMICILIO: ..... (Calle / N.º / Teléf. / Ciudad o Localidad)

PROFESION U OCUPACION: .....

LUGAR: ..... CARGO: .....

IDEOLOGIA POLITICA: ..... CLASIFICACION: .....

DATOS COMPLEMENTARIOS: ..... (Est.Civil / Cónyuge / Hijos)

..... (Otros familiares)

[redacted]

Fecha	Documentos	132541 ANTECEDENTES A REGISTRAR Fs. 2
23.9.82	19794 RE 19317	-Según material incautado por O.C.O.A. en Feb./76, presentó para su afiliación al P. Comunista conjuntamente con RAUL A. MUNIZ a JULIO CESAR ARECO MONTERROSA.- Eval. B-2 (O-BA)

MICROFILMADO 10 JUL. 1984

Fs 1

JUNTA DE COMANDANTES EN JEFE
S. I. D.

132542-2

Dep. I Secc. I
Sub Secc. A/N
Ficha Nro. ____ Conf. 20-4-78

RUIZ (Apellidos) Aquiles Fabián (Nombres)

DOCUMENTOS: C/C K.B.A. 12.172 (Serie / Nro.) C/I. ____ (Nro. / Dpto.)

OTROS DOC. ____ (Pasaporte / Lib. Enrol. / etc.)

NACIMIENTO: 31 años (1966) (Fecha / Lugar)

DOMICILIO: Entre Ríos 569 Ciudad (Calle / Nro. / Teléf.) Dpto. Paysandú (Ciudad o Localidad)

PROFESION U OCUPACION: Obrero

LUGAR: Azucarlito(Fca. de Azúcar) CARGO: ____

IDEOLOGIA POLITICA: ____ CLASIFICACION: ____

DATOS COMPLEMENTARIOS: [redacted] (Est. Civil / Hijos)

Otros familiares

132542

F. 2

Fecha	Documentos	ANTECEDENTES A REGISTRAR
26-5-76	D.0723	Afiliado al Partido Comunista con el Nro.25.674, fecha ingreso: 9-8-66, seccional: Fca. de Azúcar. Eval:B-1 (M).

F. C. J.
Dpto. 1

132542 20-4-78

Apellidos RUIZ

Nombres Aquiles Fabián

Documentos: AFILIADO AL PARTIDO COMUNISTA

Ant. Secc. A B C D E G V

Secreto

Fs. 4

ANTECEDENTES

132542

26-5-76 Doc.0723 Eval: B-1 (M).-

Nro. Afiliado: 25.674

Fecha Ingreso: 9-8-66 31 años

Documento: K.B.A. 12.172

Domicilio: Entre Ríos 569 Ciudad

Ocupación: Obrero Lugar: Azucarlito

Seccional: Fca. de Azúcar

MICROFILMADO 10 JUL 1984

132543-0

F.1

JUNTA DE COMANDANTES EN JEFE

S. I. D.

G y G

Dep. I Secc. I

Sub Secc. A/N

Ficha No. ..... Confec. 5.7.83

RUIZ ..... Artigas .....
Apellidos Nombres

DOCUMENTOS: C/C. ..... C/I. .....
Serie No. No. Dpto.

OTROS DOC. .....
Pasaporte Lib. Enrol. etc.

NACIMIENTO: .....
Fecha Lugar

DOMICILIO: .....
Calle No. Teléf. Ciudad o Localidad

PROFESIÓN U OCUPACIÓN: .....

LUGAR: ..... CARGO: .....

IDEOLOGÍA POLÍTICA: ..... CLASIFICACIÓN: .....

DATOS COMPLEMENTARIOS .....
Est. Civil Cónyuge Hijos

.....
Otros familiares

FECHA	DOCUMENTOS	132543 ANTECEDENTES A REGISTRAR	Fs. 2
5.7.83	24701/16	3.3.83. En la fecha se establece que figura como candidato de la lista 14 Alianza Primeipista Colorada y Batllista sub-lema "Por los ideales de Don José Batlle y Ordoñes" para la leleceión del Comité Ejecutivo Nacional del P.Colorado, en el 8avo. lugar de los titulares. Es de destacar que es integrante de la lista [illegible] de Soriano. Eval. A-1. (ME)	
3.4.84	33090/49	Integra en calidad de Titular el Organo Ejecutivo Departamental del Partido Colorado por el Departamento de Sonano - Eval- (A1)CAE)	

VARIOS

F 3

25.06.82

JUNTA DE COMANDANTES EN JEFE

S. I. D.

132543

Dep. 1 Secc. 1

Sub Secc. [redacted]

Ficha Nº ..... Confec. .....

RUIZ Artigas

Apellidos Nombres

DOCUMENTOS: C/C. ..... C/I. .....

Serie Nº Nº Dpto.

OTROS DOC. .....

Pasaporte Lib. Enrol. etc.

NACIMIENTO: .....

Fecha Lugar

DOMICILIO: .....

Calle Nº Teléf. Ciudad o Localidad

PROFESION U OCUPACION: .....

LUGAR: ..... CARGO: .....

IDEOLOGIA POLITICA: ..... CLASIFICACION: .....

DATOS COMPLEMENTARIOS .....

Est. Civil Cónyuge Hijos

.....

Otros familiares

Fecha	Documentos	132543 ANTECEDENTES A REGISTRAR	F2.4
09.06.82	15.766	Vocal del Comité Ejecutivo del Movimiento Nacional "Nuevo Uruguay". Eval: A-1.- (VL) (GM) (LA) (M).	

MICROFILMADO 10 JUL. 1984

Fs. 1

JUNTA DE COMANDANTES EN JEFE 132544-8 Dep. I Secc. I

S. I. D. Sub Secc. A/N

Ficha Nro. ____ Confec. 29-8-78

RUIZ MUSSIO (Apellidos) Aurelia A. (Nombres)

DOCUMENTOS: C/C L.A.A.132 (Serie / Nro.) C/I. ____ (Nro. / Dpto.)

OTROS DOC. ____ (Pasaporte / Lib. Enrol. / etc.)

NACIMIENTO: ____ (Fecha / Lugar)

DOMICILIO: 19 de Abril (Calle) ____ (Nro.) ____ (Teléf.) Rio Negro (Ciudad o Localidad)

PROFESION U OCUPACION: ____

LUGAR: ____ CARGO: ____

IDEOLOGIA POLITICA: ____ CLASIFICACION: ____

DATOS COMPLEMENTARIOS: ____

Est. Civil [redacted] Cónyuge Hijos

Otros familiares

Fecha	Documentos	132544 ANTECEDENTES A REGISTRAR Fs-2
4-6-76	Doc.0774	-Afiliado al Partido Comunista con el Nº6633,fecha de ingreso:21-3-58. Secc. Rio Negro.-Eval.B-1 (V)

MICROFILMADO 10 JUL 1984

152545-5

MINISTERIO DE DEFENSA NACIONAL
S. I. D.

23 JUN. 1975

Dep. I Secc. I
Sub - Secc. G
Ficha Nro. ____ Confec. ____

RUIZ (Apellidos) AURELIO (Nombres)

DOCUMENTOS: C/C ____ (Serie) ____ (Nro.) C/I. ____ (Nro.) ____ (Dpto.)

OTROS DOC. ____ (Pasaporte) ____ (Lib. Enrol.) ____ (etc.)

NACIMIENTO: ____ (Fecha) ____ (Lugar)

DOMICILIO: JUANICO (Calle) ____ (Nro.) ____ (Teléf.) ____ (Ciudad o Localidad)

PROFESION U OCUPACION: ____

LUGAR: ____ CARGO: ____

IDEOLOGIA POLITICA: ____ CLASIFICACION: [redacted]

DATOS COMPLEMENTARIOS: ____ (Est. Civil) ____ (Conyuge) ____ (Hijos)

____ (Otros familiares)

Fs. 2

Fecha	Documentos	132545 ANTECEDENTES A REGISTRAR
2.1.75	Doc.3311	Figura en una relación de operarios del frigorífico Cruz del Sur, que han mantenido actividades sindicales desde lafecha de creación de la empresa. Evaluación B-2 (BB).

MICROFILMADO 18 JUL 1984

Fs. 1

MINISTERIO DE DEFENSA NACIONAL 132546-3 Dep. I Secc. I

S. I. D. Sub-Secc. **A/N**

Ficha Nº ..... Confec. .....

RUIZ (Apellidos) Aurelio (Nombres)

DOCUMENTOS: C|C ..... (Serie) (Nº) C|I ..... (Nº) (Dpto.)

OTROS DOC.: ..... (Pasaporte) (Lib. Enrol.) (etc.)

NACIMIENTO: ③ 40 años. (Fecha) ① Uruguay (Lugar)

DOMICILIO: ② José Pedro Varela entre Román Guerra y Rincón (Calle) (Nº) (Telef.) (Ciudad o Localidad)

PROFESION U OCUPACION: ③ Constructor (lugar de trabajo CANTEGRILL) ⑧

LUGAR: ④ Cantegrill **CARGO** .....

IDEOLOGIA POLITICA ⑤ Comunista **CLASIFICACION** .....

DATOS COMPLEMENTARIOS ⑥ Casado (Est. Civil) (Conyuge) (Hijos)

..... (otros familiares) 128532

Ficha confeccionada en Montevideo el 9 de setiembre de 1969

FECHA	DOCUMENTOS	132546 ANTECEDENTES A REGISTRAR	Fs. 2
22-V-67	59-10	Figura en una relación de activos simpatizantes de izquierda, del Dpto. de Maldonado..(7) (Indica 1 al 7)	

MICROFILMADO 10 JUL

SERVICIO DE INFORMACION DE DEFENSA

Dep. 1

132547-1

fs. 1

Confeccionado el 09 OCT. 1975

VARIOS

FOTO

Apellidos RUIZ BERLANGA

Nombres Benito

Fecha de Nacimiento

Lugar de Nacimiento

Est. Civil

Cred Cívica ..... Céd. Identidad .....

Otros Documentos

Ocupación

Padre

Madre

Domicilio Andes 1185 bis-Ap./202, P°6°. Ciudad Montevideo

Otros datos

~~27004~~

Imp. CHIESA Hnos. Ltda. 10.000 - 12 - 73

Fs. 2

FICHA COMPLEMENTARIA

DOCUMENTO		132547 ANTECEDENTES
Fecha	Origen	
20.9.75	D. 1720	Figura en una nómina de personas que reciben material literario de tendencia marxista.- Evaluación B-2.-(I).-

MICROFILMADO 10 JUL 1984

132548-9

Fs 1

JUNTA DE COMANDANTES EN JEFE

S. I. D.

Dep. I Secc. I

Sub Secc. A/N

Ficha Nro. _____ Confec 20-4-78

RUIZ SUELDO — Apellidos

Blanca Argentina — Nombres

DOCUMENTOS: C/C ..... Serie ..... Nro. C/I. ..... Nro. ..... Dpto.

OTROS DOC. ..... Pasaporte ..... Lib. Enrol. ..... etc.

NACIMIENTO: 11.1.37 — Fecha ..... Lugar

DOMICILIO: Barrio P-3-a C-34 — Calle ..... Nro. ..... Teléf. Dpto. Paysandú — Ciudad o Localidad

PROFESION U OCUPACION: Ama de casa

LUGAR: ..... CARGO: .....

IDEOLOGIA POLITICA: ..... CLASIFICACION: .....

DATOS COMPLEMENTARIOS: ..... Est. Civil ..... Cónyuge [redacted] ..... Hijos

..... Otros familiares

Fs 2.

Fecha	Documentos	132548 ANTECEDENTES A REGISTRAR
26-5-76	D.0723	Afiliado al Partido Comunista con el Nro. 59.355, fecha ingreso: 21-9-71, seccional: Paysandú (Paysandú-3) Eval: B-1 (M).-

I. C. J. 132548 20-4-78

Dpto. 1

Apellidos RUIZ SUELDO

Nombres Blanca Argentina

Documentos: AFILIADA AL PARTIDO COMUNISTA;

Ant. Secc. A B C D E G V

☐ ☐ ☐ ☐ ☐ ☐ ☐

Secreto

132548 ANTECEDENTES

Fs. 4

26-5-76 Doc.0723 Eval: B-1 (M)

Nro. Afiliada: 59.355

Fecha Ingreso: 21-9-71

Fecha de Nacimiento: 11.1.37

Domicilio: Barrio P-3. C-34

Ocupación: Ama de casa

Presentado por Ildo CABALLERO y Walter Centeno

Seccional: Paysandú (Paysandú-3)

MICROFILMADO 10 JUL. 1984

Ficha confeccionada: 26 de Enero de 1971

Fs 1

MINISTERIO DE DEFENSA NACIONAL
S. I. D.

132549-7

Dep. I Secc I
Sub-Secc. A/N
Ficha N.o..... Confec.....

RUIZ SILVERA — Apellidos
Blanca Mabel — Nombres

DOCUMENTOS: C/C ..... Serie ..... N o
(1) C/I 84.232 Paysandú — N.o Dpto.

OTROS DOC. ..... Pasaporte ..... Lib. Enrol. ..... etc.

NACIMIENTO (2) 9.X.1953 — Fecha
(3) Paysandú — Lugar

DOMICILIO (4) Calle Nº5 entee Nº3 y Nº4 — Calle N.o Teléf.
(5) Paysandú — Ciudad o Localidad

PROFESION U OCUPACION: (6) estudiante

LUGAR: ..... CARGO: .....

IDEOLOGIA POLITICA (7) Comunista CLASIFICACION (8) U.J.C.

DATOS COMPLEMENTARIOS (9) Soltero
Est. Civil Conyuge Hijos

Sus padres: Javier y Justina Balnca [redacted]
Otros familiares

(10)

Fs. 2

Fecha	Documentos	132549 ANTECEDENTES A REGISTRAR
29-XII. 1970	B72-D151	- Integrante de la Delegación del Dpto. de Paysandú al I Encuentro del Litoral de la UJC.-Indica①=/⑩

MICROFILMADO 10 JUL. 1984

Fc. 1

JUNTA DE COMANDANTES EN JEFE 132550-5 Dep. I Secc. I

S. I. D. Sub Secc. A/N

Ficha Nro. ____ Confec. 29-8-78

RUIZ SNIFFER (Apellidos) Buenaventura (Nombres)

DOCUMENTOS: C/C L.A.A.5148 (Serie / Nro.) C/I. ____ (Nro. / Dpto.)

OTROS DOC. ____ (Pasaporte / Lib. Enrol. / etc.)

NACIMIENTO: ____ (Fecha / Lugar)

DOMICILIO: Huges (Calle) ____ (Nro.) ____ (Teléf.) Rio Negro (Ciudad o Localidad)

PROFESION U OCUPACION: Labores

LUGAR: ____ CARGO: ____

IDEOLOGIA POLITICA: ____ CLASIFICACION: ____

DATOS COMPLEMENTARIOS: ____ (Est. Civil / Cónyuge / Hijos)

[redacted] (Otros familiares)

Fs. 2

Fecha	Documentos	132550 ANTECEDENTES A REGISTRAR
4-6-76	Doc.0774	-Afiliado al Partido Comunista con el N°6834,fecha de ingreso:16-5-58. Secc. Fray Bentos. Eval.B/1 (V)

C. J. 132550 02 SET. 1976 53

Dpto. 1

Apellidos RUIZ SNIFFER

Nombres Buenaventura

Documentos: C.C.LAA5158-Dom: Hughes(Rio Negro)-Labores-Af. al P.C. el 16.5.58 con Nº 6834-

Ant, Secc: A B C D E G V

☐ ☐ ☐ ☐ ☐ ☐ ☐

Secreto

B.4

13.550 **ANTECEDENTES**

Doc. 0001 de fecha 8.1.76 -qq-Ev.:B-2.-

10 JUL. 1980

MICROFILMADO

F.1

MINISTERIO DE DEFENSA NACIONAL

S. I. D.

132551-3

Dep. I Secc. I

Sub-Secc. G

Ficha Nº ..... Confec. 29-8-68

RUIZ — Apellidos

Camilo GABRIEL. — Nombres

DOCUMENTOS: C|C ..... Serie ..... Nº ..... C|I ..... Nº ..... Dpto.

OTROS DOC.: ..... Pasaporte ..... Lib. Enrol. ..... etc.

NACIMIENTO: ..... Fecha ..... Lugar

DOMICILIO: ..... Calle ..... Nº ..... Telef. ..... Ciudad o Localidad

PROFESION U OCUPACION: Funcionario de AMDET

LUGAR: ..... **CARGO** .....

IDEOLOGIA POLITICA ..... **CLASIFICACION** .....

DATOS COMPLEMENTARIOS ..... Est. Civil ..... Conyuge

..... otros familiares

Fs. 2

FECHA	DOCUMENTOS	132551 ANTECEDENTES A REGISTRAR.
24-6-51	III B-Ast.29	-Candidato de la lista Nº 1 de la Unión de Obreros y Empleados de AMDET, filial UGT, para integrar el Consejo Directivo, la Comisión Fiscal y la Comisión Electoral de la misma durante el período de 1951/1952.-

J.C.J.
Dpto. 1

132551 02 SET. 1976

Apellidos RUIZ

Nombres Camilo Gabriel

Documentos: C.C.BNB7735-37 años(1958)-Dom: Carlos Bacigalupi 2268-Guarda de AMDET-Af. al P.C. Nº..566-

Ant, Secc: A B C D E G V

☐ ☐ ☐ ☐ ☐ ☐ ☐

Secreto

132551 ANTECEDENTES

Doc. 0001 de fecha 8.1.76 -qq-Ev.:B-2.-

MICROFILMADO 10 JUL 1984

Fs. 1

SERVICIO DE INFORMACION
DE DEFENSA
Dep. 1

132552-1

..... Sección
Act. Ant. Nac.
Ficha Nº [redacted]

Nombres y Apellidos: RUIZ
Carlos

FOTO

Fecha de Nacimiento: .....

Lugar de Nacimiento: .....
(País - Ciudad o Localidad - etc.)

Cred. Cív.: Serie ..... Nº ..... Ced. Identidad: .....

Otros documentos: .....
(Pasaporte — Libreta Enrolam. — etc.)

Domicilio: .....
(Ciudad o Localidad) (Calle) Nº Teléf

Filiación

Edad aparente ..... Color del Cutis .....

Color del Cabello ..... Estatura Aproximada .....

Complexión ..... Aspecto Social .....

Señas particulares .....

.....

Ficha confeccionada en Montevideo, el 7 de Ab[redacted]967.

Fórm. 1

132552

F 3 E

ACTIVIDADES

(1) **Laborales:** Profesión ..... Lugar de trabajo .....

Cargo ..... Antigüedad .....

Otras Actividades .....

(2) **Políticas:** Ideología ..... Actuación .....

Antecedentes .....

Antecedentes familiares .....

(3) **Sociales:** Estado Civil ..... Religión ..... Figuración .....

Grado Instrucción ..... Lugares que frecuenta .....

(4) **Económicas:** Situación ..... Capital aprox. ..... Vehículo ..... marca y Nº

Otros datos .....

Datos Complementarios .....

Apreciación Personal Gral. .....

Año 1966	Lista "FIDEL"	Figura como 1er.Suplente del 37o. Titular a la Cámara de Representantes en las listas del "Frente Izquierda de Liberación" en las Elecciones Nacionales del corriente año.
30/4/982	----------	Se contestó Memo. (A) Nº 791/982 para A.N.C.A.P. (MS)
30/8/983	----------	Se contestó Memo. (A) Nº 1945/983 para la Jefatura Policía Canelones - (MS)

MICROFILMADO 10 JUL 1984

Fórm. 2

Fs. 1

JUNTA DE COMANDANTES EN JEFE 132553-9 Dep. I Secc. I

S. I. D. Sub Secc. A/N

Ficha N.°.....Confec. 30/8/83

RUIZ (Apellidos) Carlos (Nombres)

DOCUMENTOS: C/C. ..... (Serie / N.°) C/I. ..... (N.° / Dpto.)

OTROS DOC. ..... (Pasaporte / Lib. Enrol. / etc.)

NACIMIENTO: ..... (Fecha / Lugar)

DOMICILIO: Km. 51/500 Localidad Residencial (Calle / N.° / Teléf. / Ciudad o localidad)

PROFESION U OCUPACION: .....

LUGAR: ..... CARGO: .....

IDEOLOGIA POLITICA: ..... CLASIFICACION: .....

DATOS COMPLEMENTARIOS: ..... (Est. Civil / Cónyuge / Hijos)

..... (Otros familiares)

195825

Fecha	Documentos	32553 ANTECEDENTES A REGISTRAR
14/I/82	10.978	26/IX/970 - Afiliado a la UJC con el Nº 25.275, seccional 16, organización "Masas", según Microfilm incautado por O.C.O.A. en procedimiento realizado el 21 de diciembre de 1981.- EVALUACION : A - 1 (MS)
30/8/983	--------	Se contestó Memo. (A) Nº 1946/983 para la Jefatura de Pol. de Canelones (MS)

MICROFILMADO 10 JUL. 1984

SERVICIO DE INFORMACIONES
DE DEFENSA

Hoja 1

13.254-K

Hoja Nº

Sección

FOTO

Apellidos RUIZ

Nombres Carlos Enrique

Fecha de Nacimiento:

Lugar de Nacimiento:

Cred. Cív.:

Profesión:

Padre:

Madre:

Domicilio: Fco.Dominicana 2975.-Apto.28.-

Otros datos (Documentos y señas personales) Propietario del vehículo

Matrícula 1-973.-

Hoja 2

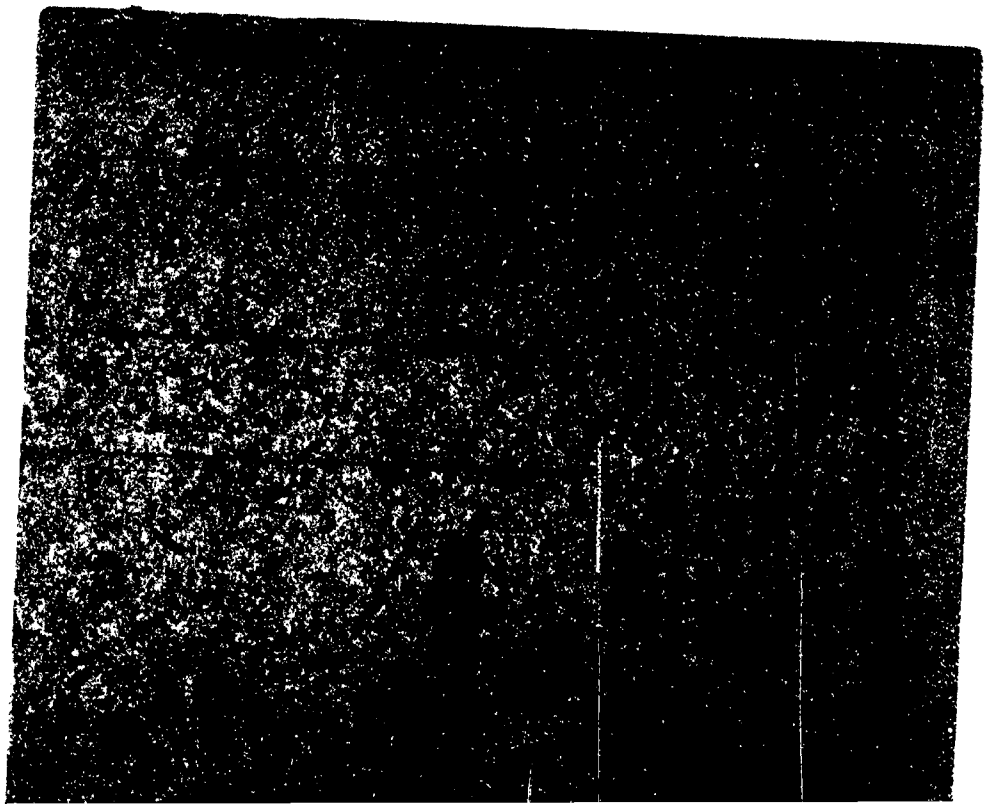

~~VARIOS~~ Fs. 1

JUNTA DE COMANDANTES EN JEFE

S. I. D.

132555-4

Dep. I Secc. I

Sub Secc. A/N

Ficha Nº ____ Confec. ____

RUIZ BUONOMO — Apellidos

Carlos Enrique — Nombres

DOCUMENTOS: C/C ____ Serie ____ Nº ____ C/I. 709.372 Nº ____ Dpto.

OTROS DOC. ____ Pasaporte ____ Lib. Enrol. ____ etc.

NACIMIENTO: 14.5.35 Fecha — Montevideo Lugar

DOMICILIO: Guayabos 1595 Calle ____ Nº ____ Teléf. ____ Ciudad o Localidad

PROFESION U OCUPACION: Bancario

LUGAR: Bcol República CARGO: ____

IDEOLOGIA POLITICA: ____ CLASIFICACION: ____

DATOS COMPLEMENTARIOS: Casado Est. Civil ____ Cónyuge ____ Hijos

____ Otros familiares

Fecha	Documentos	132555 ANTECEDENTES A REGISTRAR	Fs.2
25.03.82	D.10166/8 / 335	Fue internado en el C.G.I.O.R. en M.P.S. desde 9-10-69 al por .Evaluacion.A-1 (GM) Indica ( ) ( ) ( ) ( ) ( ) ( ) ( ) ( ) ( ) ( ).	

MICROFILMADO 10 JUL. 1984

132556-2

JUNTA DE COMANDANTES EN JEFE

S. I. D.

VARIOS

Ficha No. .....

RUIZ MORENO ..... Carolina .....
Apellidos Nombres

DOCUMENTOS: C/C. ..... **C/I.** 12.902571 (Argentina)
Serie No. No. Dpto.

OTROS DOC. .....
Pasaporte Lib. Enrol. etc.

NACIMIENTO: .....
Fecha Lugar

DOMICILIO: .....
Calle No. Teléf. Ciudad o Localidad

PROFESIÓN U OCUPACIÓN: .....

LUGAR: ..... **CARGO:** .....

IDEOLOGÍA POLÍTICA: ..... **CLASIFICACIÓN:** .....

DATOS COMPLEMENTARIOS .....
Est. Civil Cónyuge Hijos

193307.....
Otros familiares

FECHA	DOCUMENTOS	132556 ANTECEDENTES A REGISTRAR Fs. 2
5.7.83	24737/83 pag. 34	- 03.03.83- Figura en una relación de personas refugiadas en Brasil al amparo de ACNUR. Fecha de ingreso 22.09.78. Solicitó visa EVAL A-2 (B).-

MICROFILMADO 10 JUL 1984

132557-0 132557-0 Dep. I Secc. I

JUNTA DE COMANDANTES EN JEFE

S. I. D.

C.I. Secc. A/N

Ficha Nro. ____ Confec. 29-6-78

RUIZ de BRADFORD Celia

Apellidos Nombres

DOCUMENTOS: C/C L.A.A. C/I. .....

Serie Nro. Nro. Dpto.

OTROS DOC. .....

Pasaporte Lib. Enrol. etc.

NACIMIENTO: 48 años en 1969

Fecha Lugar

DOMICILIO: Cosini y Hughes Rio Negro

Calle Nro. Teléf. Ciudad o Localidad

PROFESION U OCUPACION: Ama de casa

LUGAR: ..... CARGO: .....

IDEOLOGIA POLITICA: ..... CLASIFICACION: .....

DATOS COMPLEMENTARIOS: .....

Est. Civil Cónyuge Hijos

.....

Otros familiares

Fs. 2

Fecha	Documentos	132557 ANTECEDENTES A REGISTRAR
[illegible]-76	Doc.0774	-Afiliado al Partido Comunista con el Nº38419,fecha de ingreso :30-5-69.Presentada por:Juan Gomez.Secc. Fray Bentos Eval.B-1 (V)

MICROFILMADO 10 JUL 1984

Confecc: 9 de Julio de 1970 132558-5 Fs 1

MINISTERIO DE DEFENSA NACIONAL
S. I. D.

Dep. I Secc. I
Sub-Secc. A/N
Ficha N.o ..... Confec. .....

RUIZ SANTOS (Apellidos) Celso (Nombres)

DOCUMENTOS: C/C ..... (Serie / No.) C/I ..... (N.o / Dpto.)

OTROS DOC.- ..... (Pasaporte / Lib. Enrol. / etc.)

NACIMIENTO: ..... (Fecha / Lugar)

DOMICILIO: Hudgues Esq. 19 de Abril (1) (Calle / N.o / Teléf.) Fray Bentos (Ciudad o Localidad)

PROFESION U OCUPACION: .....

LUGAR: ..... CARGO: .....

IDEOLOGIA POLITICA COMUNISTA (2) CLASIFICACION Militante (3)

DATOS COMPLEMENTARIOS ..... (Est. Civil / Conyuge / Hijos)

..... (otros familiares)

Fs. 2

Fecha	Documentos	132558 ANTECEDENTES A REGISTRAR
24/VI/68	42-11	-Indica del (1) al (3) .-

MICROFILMADO 10 JUL. 1984

132559-6 VARIOS 18.05.82

Fs 1

JUNTA DE COMANDANTES EN JEFE

S. I. D.

Dep. I Secc. I

Sub Secc. **A/N**

Ficha Nro. ..... Confec. .....

RUIZ ..... César .....

Apellidos Nombres

DOCUMENTOS C/C. ..... C/I. .....

Serie Nro. Nro. Dpto.

OTROS DOC. .....

Pasaporte Lib. Enrol. etc.

NACIMIENTO: .....

Fecha Lugar

DOMICILIO .....

Calle Nro. Teléf. Ciudad o Localidad

PROFESION U OCUPACION: .....

LUGAR: ..... CARGO: .....

IDEOLOGIA POLITICA: ..... CLASIFICACION: .....

DATOS COMPLEMENTARIOS: .....

Est. Civil Cónyuge Hijos

.....

Otros familiares

159953

Fs. 2

FECHA	DOCUMENTOS	132559 ANTECEDENTES A REGISTRAR
06.10.81	D. 8457	-Integrante al 8/10/73 de Logia Masónica "RAZON". Evaluación: A-2 . (VL) (LA).-Indica ( ) ( ) ( ) ( ) ( ).

MICROFILMADO 10 JUL 1984

VA IOS 18.08.82 Fs.1

JUNTA DE COMANDANTES EN JEFE
S. I. D.

132560-4

Dep. I Secc. I
Sub. Secc. A/N
Ficha N.º ..... Confec. .....

RUIZ ARBIZA (1) — Apellidos
Daniel — Nombres

DOCUMENTOS: C/C I.A.C.40.123(2) C/I 2.544.979-0 (3)
Serie N.º N.º Dpto.

OTROS DOC. .....
Pasaporte Lib. Enrol. etc.

NACIMIENTO: 5/DIC/958 (4) Artigas (5)
Fecha Lugar

DOMICILIO: Lecueder 642 (6)
Calle N.º Teléf. Ciudad o Localidad

PROFESION U OCUPACION: Comerciante (7)

LUGAR: ..... CARGO: .....

IDEOLOGIA POLITICA: ..... CLASIFICACION: .....

DATOS COMPLEMENTARIOS: S oltero (8)
Est.Civil Cónyuge Hijos

.....
Otros familiares

Fs. 2

Fecha	Documentos	132560 ANTECEDENTES A REGISTRAR
05.08.82	17.493	"LA MAÑANA", 04.08.82: Figura como Vocal del Comité Ejecutivo Departamental del Pachequismo en Artigas. Indica ( ) ( ) (VL)(LA)
30.8.82	D.18234	Figura en el 92 lugar de la lista IAC del Partido Colorado Agrupación "Con Jorge Pacheco Areco" Dpto. de Artigas como candidato para integrar los Deliberantes Departamentales y Convenciones Nacionales en las Elecciones internas de los PP.PP. del 28 de Noviembre de 1982. (SM)(1) al (8) Por Oficio Nº. 674/82 el S.I.D. comunica a la Corte Electoral que de acuerdo a las disposiciones vigentes, no existen objeciones para que el causante integre la lista de referencia. (SM).-

MICROFILMADO 10 JUL. 1984

Fc. 1

JUNTA DE COMANDANTES EN JEFE 132561-2
21.05.81

S. I. D.

Dep. I Secc. I
Sub Secc. A/N
Ficha Nº ..... Confec. .....

RUIZ MARCHESE (Apellidos) Darwin Oscar (Nombres)

DOCUMENTOS: C/C ALA 4832 (Serie / Nº) C/I. 417.230 (Nº / Dpto.)

OTROS DOC. ..... (Pasaporte / Lib. Enrol. / etc.)

NACIMIENTO: 18.10.28 (Fecha) Montevideo (Lugar)

DOMICILIO: Magallanes 1235 (03/64). Av. Damaso Antonio Larrañaga 3907 ap. 106 (Calle / Nº / Teléf.) ..... (Ciudad o Localidad)

PROFESION U OCUPACION: Dirección Nacional de Aquanas

LUGAR: ..... CARGO: .....

IDEOLOGIA POLITICA: ..... CLASIFICACION: .....

DATOS COMPLEMENTARIOS: ..... (Est. Civil / Cónyuge / Hijos)

Hijo de José y Elvira [redacted]

(Otros familiares)

Fecha	Documentos	132561 ANTECEDENTES A REGISTRAR Fs. 2
21.05.31	- - - - - -	- Datos extraídos de la CHCF Nro. 2677/80 (permanencia) de fecha 21.11. proveniente de la Dirección Nacional de Aduanas, a nombre de la causante: - Entre marzo y noviembre de 1964, el titular recibe material literario de corte marxista, que le es enviado en forma personal y directamente de Moscú.- 13.03.70 - En la fecha el titular hace gestiones para ingresar al Banco de Seguros del Estado.-(EE)

MICROFILMADO 10 JUL. 1984

Imp. Nacional 716/79

Fs1

JUNTA DE COMANDANTES EN JEFE 1325 62-0

S. I. D.

Dep. I Secc. I

Sub Secc. A/N

Ficha Nº ..... Confec. .....

RUIZ — Apellidos

ELBIO DARDO — Nombres

Bxx

DOCUMENTOS: C/C ..... (Serie / Nº) C/I. ..... (Nº / Dpto.)

OTROS DOC. ..... (Pasaporte / Lib. Enrol. / etc.)

NACIMIENTO: ..... (Fecha / Lugar)

DOMICILIO: ..... (Calle / Nº / Teléf. / Ciudad o Localidad)

MICROFILMADO 10 JUL. 1984

PROFESION U OCUPACION: .....

LUGAR: ..... CARGO: .....

IDEOLOGIA POLITICA: ..... CLASIFICACION: .....

DATOS COMPLEMENTARIOS: ..... (Est. Civil / Cónyuge / Hijos)

..... (Otros familiares)

SERVICIO DE INFORMACION
DE DEFENSA
Dep. 1

132563-8

Fs. 1

Confeccionado el 15/5/73

VARIOS

FOTO

Apellidos RUIZ de FRESSA

Nombres Delfa

Fecha de Nacimiento

Lugar de Nacimiento

Est. Civil

Cred. Cívica Céd. Identidad

Otros Documentos

Ocupación

Padre

Madre

Domicilio Timoteo Aparicio 4394 Apto.2.- Ciudad

Otros datos

[redacted]

CHIESA Hnos. Ltda - 8/00 - 3 - 72

FICHA COMPLEMENTARIA

42

DOCUMENTO		132563 ANTECEDENTES
Fecha	Origen	
30/3/73	D.523 PEI RM3	Figura en una libreta de direcciones incautada a Mary [illegible] Carpanessi, en allanamiento llevado a cabo el día 21 de [illegible] 1971, a la finca de Guaraní 291 (Salto) domicilio de [illegible] zoni Lurachi.-(GG).-

MICROFILMADO 10 JUL 1984

132564-6

Ds 1

E

MINISTERIO DE DEFENSA NACIONAL
S. I. D.

Dep. 1 Sec. I

[redacted] 7/7/72.

Ficha Nro..... Confec. .....

RUIZ (Apellidos) Delmiro Gil (Nombres)

DOCUMENTOS: C/C. ..... (Serie / Nro.) C/I. ..... (Nro. / Dpto.)

OTROS DOC. ..... (Pasaporte / Lib. Enrol. / etc.)

NACIMIENTO: ..... (Fecha / Lugar)

DOMICILIO: ..... (Calle / Nro. / Teléf.) Pray Bentos (Ciudad o Localidad)

PROFESION U OCUPACION: Peon Rural.

LUGAR: ..... CARGO: .....

IDEOLOGIA POLITICA: ..... CLASIFICACION: .....

DATOS COMPLEMENTARIOS: [redacted] (Est. Civil / Conyuge / Hijos)

..... (Otros familiares)

Fecha	Documentos	132564 ANTECEDENTES. A REGISTRAR Fs 2
30/6/72.	Doc.2005.	Fué detenido por personal de las FF.CC.en la C.Fray Bentos Dep. de Rio Negro, por ser integrante del M.L.N.(Tupamaros).Fué reclutado por O. Alza y participó en reuniones de la organización clandestina.(BB).-
Nov/72.	Doc.4483. J.P.M.P.M.	Procesado el día 10/11/72 por el delito de:"Encubrimiento".(Procesado sin prision).(bb).
20/6/72	D.1630	-Integrante de la Col.25,detenido en Rio Negro(R.M.3).- (H).
PPP 24/X e Hoja-1-	4054 27/X/72 anex.2	Internado en el Bt.I.9.Fue liberado por Ord.J.M.I.(D)
16.02.82	D.6004/81/ 55	-Se encuentra comprendido en el Art.lo. literal b) del Acto Institucional No.4,por haber sido procesado el 25/X/72 por los delitos previstos en. C.P.M. C.P.O. 197 y 150 EVALUACION A-1 (LA)
22.3.84	1513/79 Pág.7	En Consolidado de P.M.E. de fecha 31.8.79 figura como: "LL.VV" Baja del Bn.I.9 por pase a Categoría "C".- Eval:A-1(AD)

MICROFILMADO 10 JUL. 1984

Fs. 1

JUNTA DE COMANDANTES EN JEFE
S. I. D.

132565-3

Dep. I Secc. I Sub. Secc. A/N

Ficha N.º 7.1.83 Correc.

RUIZ ARIAS (Apellidos) Diego José (1) (Nombres)

DOCUMENTOS: C/C (Serie, N.º) C/I. (N.º, Dpto.)

OTROS DOC. (Pasaporte, Lib. Enrol., etc.)

NACIMIENTO: (Fecha, Lugar)

DOMICILIO: (Calle, N.º, Teléf., Ciudad o Localidad)

PROFESION U OCUPACION: Profesor (2)

LUGAR: CARGO:

IDEOLOGIA POLITICA: CLASIFICACION:

DATOS COMPLEMENTARIOS: (Est.Civil, Cónyuge, Hijos)

Otros familiares

Fecha	Documentos	132565 ANTECEDENTES A REGISTRAR Fs. 1
31.12.82	23366	Hizo uso de la palabra representando a la juventud Batllista en el acto político organizado por la lista OAE Batllismo Unido (Tarigo-Sanguinetti) el día 23 de noviembre de 1982 en la ciudad de San José, oportunidad en la cual exhortó a los jóvenes a votar en las elecciones internas del 28 de noviembre de 1982. Eval.: A-1. (CA).
15.3.83	22535/82	29.10.82 - Hizó uso de la palabra en la reunión política celebrada en el Comité Batllismo Unido(O.A.N.) de la ciudad de San José, en el que dos oradores no identificados atacaron al gobierno y exhortaron a trabajar por el Partido sin tener miedo a represalias.Eval:A-1 (00)
8.6.84	8403739/1 al 5	26.5.84 - Se hallaba presente en el Comité Central del P.Colorado ubicado en la calle Asambles 627 de la localidad de Villa Ercilia de Paullier, en momentos en que el dirigente Julio María SANGUINETTI quien realizaba una gira por el Dpto. de San José, arribara al lugar. Eval:A-2 (00)Ind.1.
15.6.84.	8404017/9	Indica IDEM/Doc.8403739.-Eval.A-1.-(FS)

MICROFILMADO 10 JUL. 1984

SERVICIO DE INFORMACION
DE DEFENSA
Dep. I

MINISTERIO DE DEFENSA NACIONAL M/F
SERVICIO DE INFORMACION DE DEFENSA
Ficha Nº 1325661

F.S.1
..... Sección
Act. Ant. Nac.
Ficha Nº ~~4-2-04~~

Nombres y Apellidos: RUIZ LOMBARDO, Diego

Fecha de Nacimiento: .....

Lugar de Nacimiento: .....
(País - Ciudad o Localidad - etc.)

Cred. Cív.: Serie ..... Nº ..... Ced. Identidad: .....

Otros documentos: .....
(Pasaporte - Libreta Enrolam. - etc.)

FOTO

Domicilio: .....
(Ciudad o Localidad) (Calle) Nº Teléf.

Filiación

Edad aparente ..... Color del Cutis .....

Color del Cabello ..... Estatura Aproximada .....

Complexión ..... Aspecto Social .....

Señas particulares .....

.....

Ficha confeccionada en Montevideo [redacted] 28/VII/1966.-

132566 Fs.2

ACTIVIDADES

(1) **Laborales:** Profesión Doctor Lugar de trabajo

Cargo Antigüedad

Otras Actividades

(2) **Políticas:** Ideología Actuación

Antecedentes Edil de la Lista 99, en San José.-

Antecedentes familiares

(3) **Sociales:** Estado Civil Religión Figuración

Grado Instrucción Lugares que frecuenta

(4) **Económicas:** Situación Capital aprox. Vehículo
marca y Nº

Otros datos

Datos Complementarios

Apreciación Personal Gral.

...ego RUIZ LOMBARDO

FICHA COMPLEMENTARIA

Documento		132566 Antecedentes
Fecha	Origen	
13/XII/1965	- 75/2747.-	-El reseñado Edil de la Lista 99, hace declaraciones en el diario "El Popular" de la fecha, manifestándose contra la ruptura de relaciones con la U.R.S.S.-

MICROFILMADO 10 JUL. 1984

132567-9

MINISTERIO DE DEFENSA NACIONAL
S. I. D.

Dep. 1 Secc. I
Sub-Secc. A/N
Ficha Nro..... Confec. 1/9/72

RUIZ PEREIRA — Apellidos
Dionicio — Nombres

DOCUMENTOS: C/C. ..... Serie ..... Nro. C/I. ..... Nro. ..... Dpto.

OTROS DOC. ..... Pasaporte ..... Lib. Enrol. ..... etc.

NACIMIENTO: ..... Fecha ..... Lugar

DOMICILIO: ..... Calle ..... Nro. ..... Teléf. ..... Ciudad o Localidad

PROFESION U OCUPACION: .....

LUGAR: ..... CARGO: .....

IDEOLOGIA POLITICA: Comunista.- CLASIFICACION: .....

DATOS COMPLEMENTARIOS: ..... Est. Civil ..... Hijos

..... Otros familiares

Fecha	Documentos	132567 ANTECEDENTES A REGISTRAR	F5-2
1972. Lista 2001. (PC). Tacuarembó.		-Figura como 2ª, suplente del 18ª, titular a la Junta Departamental de Tacuarembó, en las elecciones del año 1971. (MM	

MICROFILMADO
10 JUL. 1984

Fecha	Documentos	132567 ANTECEDENTES A REGISTRAR	F-2
1972. Lista 2001. (PC). Tacuarembo.		-Figura como 2ª, suplente del 18ª, titular a la Junta Departamental de Tacuarembó, en las elecciones del año 1971. (MM	

MICROFILMADO 10 JUL. 1984

MINISTERIO DE DEFENSA NACIONAL
SERVICIO DE INFORMACION DE DEFENSA
SERVICIO DE INTELIGENCIA

M/F

132568-7

Fecha 31.III.948.-

Ficha N.º

Nombre RUIZ, TRINDADE - Dionisio

Nacionalidad Oriental

Profesión o actividad Emp.Intendencia Municipal

Lugar de nacimiento 22.IV.921-9a.de Durazno.-

Documentos que posee J.B.C.1715. C.I. 671.919

Domicilio Gdor.de Formosa 2422 Teléf.

FILIACION

Edad 30 años color del

cutis de los cabellos

estatura aspecto social

señas particulares

	Fecha	Contenido
1	31.III.4[illegible]	Carp.CIOR
2	4/IX/950	E.18 As.37
3	23/X/50	I.E.18 As.40
4	3/I/952	Sec.I. E.18-Ast. 44 Doc.2.-
5	0.9.II.952	.-I-E-18.Ast.44
6	28.V.52	-Bol.M.D.N. Nº 3245 Decret. 21.075

132569

Lugares donde frecuenta

afiliado a COMUNISMO.

actividad politica y donde actúa

COMUNISMO

Antecedentes policiales

vehículos que posee o que guía

nombre y número de

personas que forman su familia

DATOS COMPLEMENTARIOS

1)Ingresó al CIOR el 1o.de VIII.944-Empleado en la Intendencia Municipal en 18 de Julio y Ejido.- 2)Registra antecedentes en la Jefatura de P. Lídeo, como comunista .Fué reprobado en el exámen para Alf.de Rva. 3)-Sindicado por el Cap.Troncoso,como presunto simpatizante comunista, Alférez de Reserva de Caballería.- 4) Se anotó para concurrir a las maniobras de fin de curso (s.m.).-

		...de haber completado el Curso de Suficiencia y Aptitud Militar para el Ascenso, concurrió a las maniobras del 14 al 28 de enero próximo pasado en la Región Preque Nacional de Santa Teresa.(JC).- 6) Ascendido de Alf. a Tte. 2.Arma Cab.(JC).-
09/XII/983	526/81 Pág.003	09/XII/983 - En la fecha se establece que está fichado como comunista por el S.I.F..-EVAL. F - 6.- (E)

MICROFILMADO 10 JUL. 1984

SERVICIO DE INTELIGENCIA
División I
(Seguridad)

MINISTERIO DE DEFENSA NACIONAL
SERVICIO DE INFORMACION DE DEFENSA
M/F
132569-5

51

Sección

Act. Ant. Nac.

Ficha N.º ~~9006~~

VANUCHI(1)

Nombres y Apellidos: RUIZ DE PINTOS Diva Ofelia(2)

A/N

Foto

Fecha de Nacimiento: 23.08.30(3)

Lugar de Nacimiento: Paysandú(4)
(País - Ciudad o Localidad - etc.)

Cred. Civ.: Serie KAA N.º 11.620(5) Ced. Identidad: 26.926(Paysandú)(6)

Otros documentos:
(Pasaporte - Libreta Enrolam. - etc.)

Domicilio: Setembrino Pereda 1389-Paysandú(7)
(Ciudad o Localidad) (Calle) (N.º) (Telef.)

Filiación

Edad Aparente ..... Color del Cutis .....

Color del Cabello ..... Estatura Aproximada .....

Complexión ..... Aspecto Social .....

Señas particulares .....

.....

Ficha confeccionada en Montevideo el 17 de enero de 1964.-

132569

Fs.2

ACTIVIDADES

(1) Laborales: Profesión Maestra Lugar de trabajo .....

Cargo Profesora(8) Antigüedad Educ.Sec. en Payssandú(9)

Otras Actividades .....

(2) Políticas: Ideología Unión Popular Actuación .....

Antecedentes Firmante de un manifiesto de la Unión Popular. Marcha de 23-XI-962.- B-75-(1)-D-27.-

Antecedentes familiares .....

(3) Sociales: Estado Civil ..... Religión ..... Figuración .....

Grado Instrucción ..... Lugares que frecuenta .....

(4) Económicas: Situación ..... Capital aprox. ..... Vehículo ..... marca y N.o

Otros datos .....

Datos Complementarios .....

Apreciación Personal Gral. .....

DE PINTOS — FICHA COMPLEMENTARIA DIVA — 53

Documento		132569 Antecedentes
Fecha	Origen	
26-II-964	B-2 7-D-1.-	Participa en el acto de despedida de la ciudad de Paysandú de los cañeros en su marcha hacia Montevideo.- 8-2
26-II-964	B-41-D-4-	
3-Dic-964.	B-41-D-25.-	- Usó de la palabra en nombre de la Federación de Maestros, en un acto organizado por la Mesa Coordinadora de la Enseñanza y realizado en la intersección de las calles Zorrilla y 18 de Julio de la ciudad de Paysandú, tratándose el tema de un presupuesto justo para todas las ramas de la Enseñanza. Posteriormente al acto se manifestó por 18 de Julio hasta la Explanada del Liceo, donde se disolvió.- 8-2
19-XI-966	B-77 D-228	-Hizo uso de la palabra en un acto público que tuvo lugar en la intersección de la calles 18 de Julio y Zorrilla de San Martín de la Ciudad de Paysandú, organizado por la "MESA COORDINADORA DE LA ENSEÑANZA", el día de noviembre de 1964. En el mismo actuó en representación de la Federación de Maestros.-
1971.-	Lista, 2001.- [redacted]	Candidata a 4er.suplente, del titular a la Intendencia, por el Depto. de Paysandú, para las elecciones de 1971.- (U)

FICHA COMPLEMENTARIA

Documento		132569 Antecedentes
Fecha	Origen	
NOV.1971	LISTAS 988 - 1808 EDC F.A	Candidato como 4to.suplente del ler.titular a la Intendencia Municipal por el dpto.de Paysandú sub lema Frente del Pueblo(SS) 26.10.78-SE HIZO MEMO(A)Nº 2585/78-PMN.-qq-. 3/XI/78-Se contestó por Mem.(A) No. 2618 para el EMMACO.-(U)
28.5.82	. . . . .	Se contesto en Memo(A) Nº 991/82 para el L.L.G.F. A../ (UC)

MICROFILMADO 18 JUL

SERVICIO DE INFORMACION DE DEFENSA

Dep. 1

132570-3

Confeccionado el 3 de junio de 1985

VARIOS

FOTO

Apellidos RUIZ

Nombres Domingo

Fecha de Nacimiento

Lugar de Nacimiento

Est. Civil

Cred. Cívica

Ced. Identidad

Otros Documentos

Ocupación

Padre

Madre

Domicilio

Ciudad

Otros datos

[redacted]

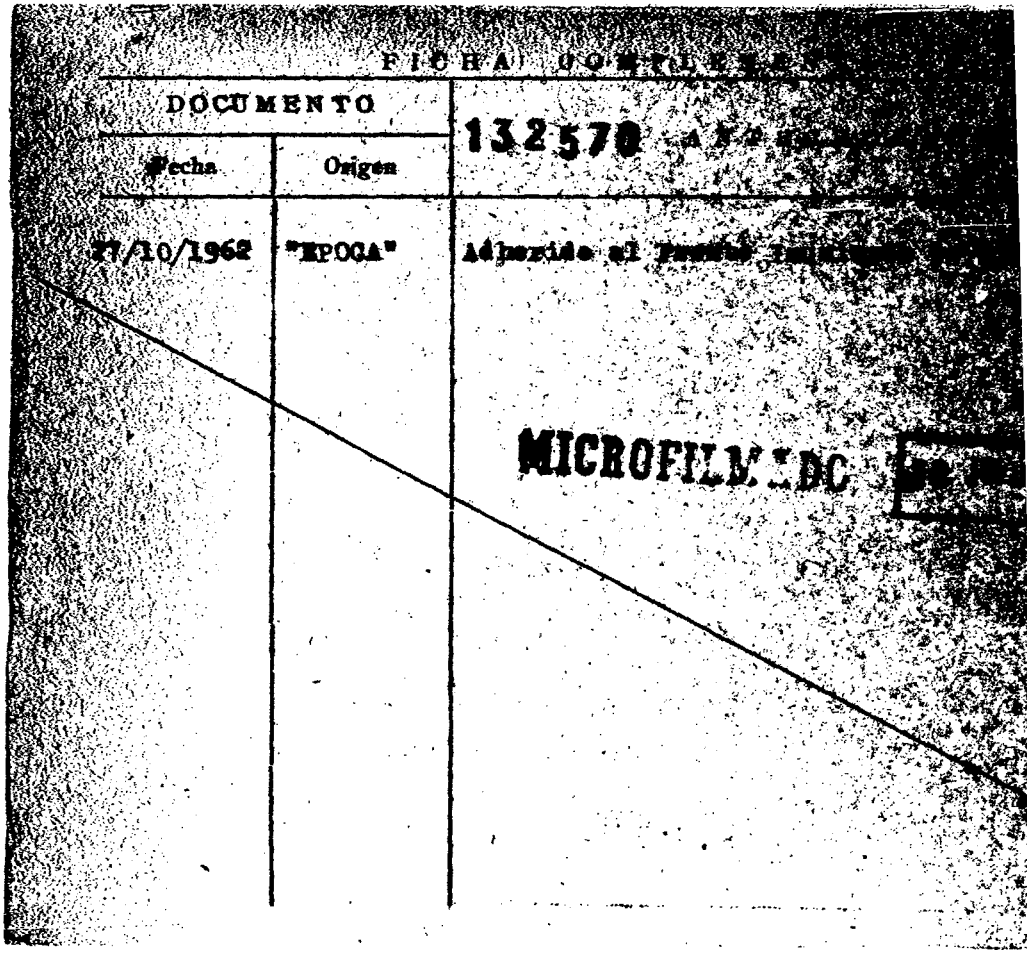
FICHA
DOCUMENTO
Fecha
Origen
132570
27/10/1962
"EPOCA"
MICROFILM DC

SERVICIO DE INTELIGENCIA
División I
(Seguridad)

MINISTERIO DE DEFENSA NACIONAL
SERVICIO DE INFORMACION DE DEFENSA
M/F
132571-1

Sección
Act. Ant. Nac.
Ficha N.º ~~9907~~.

Nombres y Apellidos: RUIZ VANUCHI (1) DE CHILDS Dora ESTELA (2)

Fecha de Nacimiento:

Lugar de Nacimiento:
(País - Ciudad o Localidad - etc.)

Cred. Civ.: Serie KAA N.º 11.621 (3) Ced. Identidad: 30.461 PAYSANDÚ (4)

Otros documentos:
(Pasaporte - Libreta Enrolam. - etc.)

Domicilio:
(Ciudad o Localidad) (Calle) (N.º) (Telef.)

Filiación
- Edad Aparente ..... Color del Cutis .....
- Color del Cabello ..... Estatura Aproximada .....
- Complexión ..... Aspecto Social .....
- Señas particulares .....
- [redacted]

Ficha confeccionada en Montevideo el 17 de enero de 1964.-

A/N
Foto

132571

ACTIVIDADES

(1) Laborales: Profesión Maestra Lugar de trabajo ESCUELA Nº2 PAYSANDÚ (5)

Cargo ..... Antigüedad .....

Otras Actividades .....

(2) Políticas: Ideología Unión Popular Actuación .....

Antecedentes Firmante de un manifiesto de la Unión Popular. Marcha del 23.XI.962.- B-75-(1)-D-27.-

Antecedentes familiares .....

(3) Sociales: Estado Civil ..... Religión ..... Figuración .....

Grado Instrucción ..... Lugares que frecuenta .....

(4) Económicas: Situación ..... Capital aprox. ..... Vehículo ..... marca y N.o

Otros datos .....

Datos Complementarios .....

Apreciación Personal Gral. .....

Fs. 3

FECHA	DOCUMENTOS	132571 ANTECEDENTES A REGISTRAR
1971.	Lista 3 PAYSANDU	-Candidato en el 2do. lugar Suplente del 14 Titular a la Junta Departamental, en las listas del P.Socialista. "pp".-
25.05.82	D. 15210 /52	Funcionario del CONAE que fue sumariado en aplicación del procedimiento disciplinario previsto en la Ordenanza No. 17. Destituído por R. I. No. 4/193/80, de 26/2/80.- Evaluación: A-1. Indica (/)2(3) (4) (5) (VL)

Fs. 4

FECHA	DOCUMENTOS	132571 ANTECEDENTES A REGISTRAR

132571

Fg. 8

SERVICIO DE INFORMACION DE DEFENSA

Dep. 1

Confeccionado el 1/11/71

V A R I O S

FOTO

Apellidos Ruiz de Pintos

Nombres Dora

Fecha de Nacimiento

Lugar de Nacimiento

Est. Civil

Cred. Cívica Céd. Identidad

Otros Documentos

Ocupación Prof.

Padre

Madre

Domicilio Ciudad

Otros datos

[redacted]

FICHA COMPLEMENTARIA

DOCUMENTO		132571 ANTECEDENTES
Fecha	Origen	
27/10/71	Ahora	Maestra y profesora de Ciencias Geogrficas del Institute de Estudio Superiores y Liseo Piloto de Paysandu,ha sido postulada por el Frente Amplio para integrar la lista de suplentes a la intendencia departamental que encabeza el Dr. Mario Piriz.(X).

MICROFILMADO 10 JUL 1984

S. I. D.

Ficha Nro. 23/11/48 Comec.

RUIZ de RUSSI — Apellidos

Dorila — Nombres

DOCUMENTOS: C/C KAA-8777 (Serie / Nro.) C/I. ..... (Nro. / Dpto.)

OTROS DOC. ..... (Pasaporte / Lib. Enrol. / etc.)

NACIMIENTO: 38 años (1962) (Fecha / Lugar)

DOMICILIO: Salto 1499 y Juncal (Calle / Nro. / Teléf.) Paysandú (Ciudad o Localidad)

PROFESION U OCUPACION: Labores

LUGAR: ..... CARGO: .....

IDEOLOGIA POLITICA: ..... CLASIFICACION: .....

DATOS COMPLEMENTARIOS: ..... (Est. Civil / [redacted] / Hijos)

..... (Otros familiares)

Fs. 2

Fecha	Documentos	132572 ANTECEDENTES A REGISTRAR
26/5/76	D.0723	-Afiliado al Partido Comunista Nº17290 desde el 12.4.62. Eval.B-1(K).-

23/II/78

F.3

J. C. J.
Dpto. 1

132572

Apellidos RUIZ de RUSSI

Nombres Dorila

Documentos: AFILIADO AL PARTIDO COMUNISTA Nº17290

Ant. Secc. A B C D E G V

☐ ☐ ☐ ☐ ☐ ☐ ☐

Secreto

132572 ANTECEDENTES

Fs. 4

DOCUMENTO: CC-KAA-8777

EDAD: 38 años(1962)

Domicilio: Salto 1499 y Juncal

Paysandú

PROFESION: Labores

Doc.0723-26/5/76-Eval.B-1(K).-

MICROFILMADO

MINISTERIO DE DEFENSA NACIONAL
SERVICIO DE INFORMACION DE DEFENSA M/F

132573-F

...IO DE INTELIGENCIA
División I
(Seguridad)

Sección E
Act. Ant. Nac.
Ficha N.º [redacted]

Nombres y Apellidos: RUIZ LAVIN DULGINEO OSCAR
Alias "Jacobo".

Fecha de Nacimiento: 47 años 1972 17.09.24 (20) 7.9.24. (10)

Lugar de Nacimiento: RIO NEGRO (14) (15
(País - Ciudad o Localidad - etc.)

Ced. Civ.: Serie LAA N.º 11.119 Ced. Identidad: 17.328 2.593.584-4
2.593.564 (11)

Otros documentos:
(Pasaporte - Libreta Enrolam. - etc.)

Huéspedes e Instrucción

Domicilio: Dpto. R. Negro-ciudad F. Bentos (Unión Obrera Río Negro).
Santiago Vázquez 1241 (12) Barrio Frigorífico Casa 111 (20) R. DE TANEIRO (16)

Filiación
- Edad Aparente 47 años Color del Cutis
- Color del Cabello Estatura Aproximada
- Complexión Aspecto Social
- Señas particulares

Ficha confeccionada en Montevideo, el 19 de enero de 1965.-

132573 OPERARIO DIARISTA (17) (6)

Obrera del Frigorífico "Fray Bentos"

ACTIVIDADES

(1) Laborales: Profesión ..... Lugar de trabajo .....

Cargo ..... Antigüedad .....

Otras Actividades Secretaria Gral. de la Unión Obrera de Río Negro.-

(2) Políticas: Ideología Comunista (1) Actuación Dirigente

Antecedentes .....

Antecedentes familiares HIJO DE TOMAS Y GREGORIA (18)

(3) Sociales: Estado Civil (1) VIUDO (19) Concubinato Religión ..... Figuración .....

Grado Instrucción ..... Lugares que frecuenta .....

(4) Económicas: Situación ..... Capital aprox. ..... Vehículo ..... marca y N.o

Otros datos ..... (7)

Datos Complementarios Conc. Nélida Rosa Irigoyen (a)Sara HIJOS: Anibal, Raul. Richard, Estela, Gloria (21)

Apreciación Personal Gral. .....

HERMANOS: Pedro, Celia, Julia, Victoria, Pilar, Paulo, Esteban (22)

FICHA COMPLEMENTARIA 132573

Documento		ANTECEDENTES
Fecha	Origen	
24/VI/68	42-11	-Aporta (2) .-
30/6/72.	Doc.2005.-	Fué detenido en la C. de Fray Bentos por tener en su poder un vehiculo del M.L.N.,recibir dinero de dicha organización para el montaje de una fundición para construir carcazas para granadas y alojo en su domicilio una clandestina "Trique" Indica.(1).. (BB).-
14/VI/1972	D.1835 (J).-	
Julio/72. 17.[illegible]	Doc. 2685. PM. de JPM.	Fue detenido por las FF.CC.en un prodedimiento efectuado en la ciudad de F.Bentos.Era responsable de la Metalúrgica "Fray Bentos" donde funcionaba una Fábrica de granadas del MLN (tupamaros). Dicha metalúrgica funcionaba con aportes de dicha organización extremista.- (W). IUDICA.(3 al 4).
Julio/72. (ÍNICA pag.3)	Doc. 2685. Pm. de JPM.	Le fue entregado la suma de 900.000 M/A,para montar la Metalúrgica. Mantenía reuniones con Nora MALNERO INQUINTANELLI (W)
Nov/72.	J.P.M.P.M.Doc.4483.	Procesado el día 9/11/72 por los delitos de"Conspiración" y "Asociación para Delinquir".(bb).

RUIS — FICHA COMPLEMENTARIA — Oscar

Documento		132573 ANTECEDENTES
Fecha	Origen	
21-III-966	B-75-D-396	-En el diario "El Popular" de la fecha se publican Declaraciones de los Directivos de la Unión Obrera de Río Negro, de la cual el reseñado es uno de sus integrantes. En las declaraciones de referencia, se refirieron á los problemas que actualmente existen en el Frigorífico Anglo de Fray Bentos.
5 de Mayo de 1967	B.42/D.2	-Indica (1) -Hizo uso de la palabra en un mitin realizado en Fray Bentos el 1º de Mayo.-
21/1/67	B.75/D.948 EL POPULAR	Con el nombre de OSCAR OMAR RUIZ, participa en un acto conmemorativo del X Aniversario de EL POPULAR, que tuvo lugar en el Palacio Sud América.-
11-XII-1967.	B.21.- D.4.- Archivo 1968.	Los obreros del Frigorífico Anglo que se encontraban ocupándolo, hicieron abandono de la Fábrica siendo trasladados por camiones y organizando una manifestación por la calle 18 de Julio hasta la Plaza Constitución (FRAY BENTOS), donde se realizó un mitin en el que hizo uso de la palabra por la Unión Obrera Río Negro.- (Eval.B-2)(LL).-

FICHA COMPLEMENTARIA

Documento		132573 Antecedentes
Fecha	Origen	
///		blecimiento.Por ese motivo se trasladó a esa Ciudad el Sr.Ministro del Interior quien se entrevistó con Dirigentes gremiales, grupo donde se encontraba el reseñado Secretario General de la Unión Obrera de Río Negro.- -Hizo uso de la palabra en un acto realizado el día 15 de mayo del corriente año en la Plaza Constitución de la Ciudad de Fray Bentos, organizado por la Unión Obrera de Río Negro, este acto fue realizado luego de una manifestación que se realizara con posterioridad al desalojo de la Planta Industrial del Frigorífico "Anglo" la cual se hallaba ocupada por parte de sus Obreros.En este acto intervino como Secretario General de la Unión Obrera de Río Negro.-
19-III-966	B-75-D-389.-	-En el Diario "El Popular" de la fecha se publica una información con motivo de realizarse en el día de mañana las Elecciones de nuevas Autoridades en el Gremio de la Carne,dando las distintas listas que serán votadas,figurando el reseñado como Vocal de la Federación de la Carne.=

FICHA COMPLEMENTARIA

RUIZ, Oscar

Documento		132573 Antecedentes
Fecha	Origen	
9-XI-1965.	B-42-D-1.-	- Sindicado como elemento "Dirigente Socialista" de la Ciudad de Fray Bentos.- Eval.A-2 (M.).
27-V-966	B-41-D-3.	-Figura en una relación de personas a las cuales se les sindican como integrantes de Agrupaciones Políticas Antinacionales de la ciudad de Fray Bentos.- En la misma se le menciona como partidario del P. Socialista.- Domiciliado (Unión Obrera Río Negro).
3/VII/966	42/2	-Hizo uso de la palabra en un acto público que tuvo lugar el día 1o. de julio del corriente año frente al local de la "Unión Obrera de Río Negro", de la misma Ciudad. Este acto fué con el fin de informar a los concurrentes sobre la marcha del conflicto que mantienen los obreros de la Empresa del Frigorífico Anglo.- En el mismo esta persona a quién se le sindica como elemento de ideología Socialista, manifestó que efectivos del Ejército Nacional, estarían desarrollando tareas en la empresa de referencia, lo que promovió una aclaración por parte de autoridades con el fín de desmentir las acusaciones de referencia.-
6-6-66.-	B-42-D-1.-	-Con motivo del conflicto que mantiene el personal del Frigorífico "Anglo" de la Ciudad de Fray Bentos en el correr del mes de mayo del corriente año a raíz del cual se llegó a la toma del Esta....

132573

FECHA	DOCUMENTOS	OSCAR DULCIDEO RUIZ LEVANTECEDENTES A REGISTRAR
19.10.72	3578	Personalidad.Caracter normal.Peligrosidad mucha.Integración al MLN.Reclutamiento Noviembre 1969 por Blanco.Motivo simpatía.Grado simpatía.Funcionamiento Columna Norte.Zona Rio Negro.Grupo Coordinador.Tarea coordinador.Actitud en el interrogatorio.Cplaboración media.Conducta regular.Factores de reclusión.Seguridad regular.Aislamiento medio. Reclutado por una persona que conoció con el nombre de Blanco,quién le asignó el primer contacto en plaza Lafone con una persona de nombre Cholo,conoce como integrante del MLN en F.Bentos a Humberto Franco Fredes elque opera con el nombre de Alcides,Aparicio Macedo con el nombre de Jacinto y Adolfo Alessio(Pedro).Admite que un automovilque tiene en su poder se lo dió la Organización,le fue entregado en Montevideo en B.Artigas.Posteriormente hizo contacto con otra persona que no recuerda el nombre para traer a una mujer de la Organización,que era clandestina cuyo nombre era Glicelia Angélides Lehn.,conocida en la Organización por Crique.La mencionada mujer fue traida de montevideo y fue alojada enla casa de Eduardo Irigoyen.Tuvo a su cargo conjuntamente con Alcides la evacuación de un clandestino de apellido Ruiz Diaz,que vino de Paysandú y se alojó en casa del P.Socialista,do alojo Aparicio Macedo y estuvo 24 horas en F.Bentos.En su casa se realizaban ereuniones con clandestinos Crique y con Nora Malnero Inquintanelli clandestina que operaba con el seudónimo de Alba.Asimismo declara que fue quién hizolos primeros contactos con elementos de la Organización Tupamaros para conseguir el dinero para la instalación de una fundición de hierro con la finalidad de fabricar carcazas para granadas amén de la cobertura legal que tenía dada por trabajos metalurgicos.Consigió la cantidad de $900.000.oo moneda Argentina.Este dinero lo trajo

FECHA	DOCUMENTOS	132573 ANTECEDENTES A REGISTRAR
		Alba y se lo entregó a Adolfo Alessio,quién posteriormente le entregó el dinero para la fundición.El los entregó a Julio Domingo Apolonia.Tambien hizo reiterados contactos conelementos de la Organización en Mvdeo.a los efectos de traer medicamentos para la clandestina Crique que se encontra enferma,en la casa de Eduardo Irigoyen.- Indica .- (DD)
20/6/72	Doc.1630	-Integrante de la Cob.25,detenido en Rio Negro.(R.M.3).- (H).
3/1/73	D. 799	**Operaciones realizadas en el año 1972, lo indican como integrante de la organización sediciosa. (GG).-**
9/7/73	D.1502	- Se encuentra detenido en el E.M.R.No.1 (Libertad).(GG).- Eval: A - 2
20/5/77	Doc.0475 PME	**Figura en una nómina de privados de libertad en el ámbito del Ejército al 6/8/76. Lugar de Reclución: EMIR 1.- Eval.A-1.- (i).**
20/5/77	Doc.0475 PME (B)	6/8/76. Detenido el 6/6/72. Procesado. Eval.A-1/- (i).
9.7.79	D.0684	+ Figura en una relación de recluídos al 31.05.79; Fue CONDENADO el 26.04.79; CAUSA DEL MOVIMIENTO: 7a.y 6m.P.; JUEZ: 1a.I. 3er.T.; FECHA DE DETENIDO: 06.06.72; ANTECEDENTES: S.1a.I.; 7a. P..-(GG)
1.4.81	2422/ Pág. 004 006	**-Figura en una relación de libertades Vigiladas al 31.1.81 Unidad de Presentación:Bn.Ing.4. Alta por pase a categoría "B" (OO)**
		- Figura con traslado del Bn.I. 9 al Bn.Ing.Cbte.4(OO)

FECHA	DOCUMENTOS	ANTECEDENTES A REGISTRAR
		RUIZ LAVIN, Dulcineo Oscar 132573
29.05.77	Doc.1475 PMB	-Figura en una nómina de privados de libertad en el Estado del ejercito al 06.08.76. Lugar de Reclusión EMR1, Eval.: A-1 (MM)
24.09.81	Doc.8176	-Figura en una relación de Libertades Vigiladas al 31.07.81 Baja del Batallón de Ingenieros de Combate No. 4, por traslado al Grupo de Artillería No. 1. Eval.: A-1 (AN)
24.09.81	Doc. 8176	-Figura en una relación de Libertades Vigiladas al 31.07.81 Unidad de Control: Grupo de Artillería No. 1, Alta por pase a Categoría "B". Eval.: A-1 (AN)
01.03.82.	Doc. 12252	**El Departamento II. Estado Mayor del Ejercito División de Ejercito I: Solicita su captura.- CAUSA: Por encontrarse bajo régimen de Libertad Vigilada, a cargo del Grupo Artillería I, no se presentó para su control en los plazos estipulados.- Eval. A-1.- (FE).- Indica (9) al (12).-**
16.03.82	D.12663	Figura en una relación de "Libertades Vigiladas", que no se han presentado para su control en los plazos estipulados en lo que ha transcurrido del presente año.- MOVIMIENTO: MLN UNIDAD DE CONTROL: Grupo de Artillería No.1.- Eval.A-1.-(FE
4.5.82	D.14591	-L.V. que no se presentó en su U. de Control en lo que va
PSI/DII/DLV/D-2		del año, no habiendo indicios de que abandonara el país. E ...A-1 (Y)

FECHA	DOCUMENTOS	132573 ANTECEDENTES A REGISTRAR Jrb
16.02.82	D. 5757/72	-Figura en una relacion de la Corte Electoral, de ciudadanos inscriptos en el Registro Civico Nacional, que se encuentran comprendidos en el Art. 1, Literal "B" del Acto Institucional No. 4, con prohibicion de ejercer el derecho de voto. (Procesados por delitos de "Lesa Nacion").EVALUACION A-1(VL) Indica ( ) ( )
16.02.82	D.6004/81/55	-Se encuentra comprendido en el Art.1o. literal b) del Acto Institucional No.4,por haber sido procesado el 25 / x / 72 por los delitos previstos en. C.P.M. C.P.O. 137 y 150 EVALUACION A-1 (LA) Judico (13)
13.07.82	16.809	Figura en una relación de refugiados políticos uruguayos que se encuentran en Brasil. Lugar y fecha de entrada al Brasil: CHUY Condición en que entró al Brasil: TURISTA Eval.: A-1 Indica (14) (A1) (19)(GM)(LA).
27.07.82	17161	IDEM A DOC. 16809, APORTANDO FECHA DE ENTRADA AL BRASIL: 27.01.82. INDICA (20) EVAL. A-1 (GM) (LA)

FECHA	DOCUMENTOS	RUIZ ALBIN — ANTECEDENTES A REGISTRAR — Oscar Dulcineo
		132573
16.9.82	D.19324	Figura en una relación de ciudadanos uruguayos que se encuentran residiendo en Brasil al amparo del Alto Comisariadode las Naciones Unidas para Refugiados, (ACNUR). Eval.: B-2. (CA).
22.6.83	0012/80 Pág.1.	Recluso Nº266.Figura en una relación de Liberados y Evacuados en régimen de PMS del EMR.1. entre el 25.11.79 y el 25.1.80.Liberado el 4.1.80.-Eval:A-1(AD)
5.7.83	18347/82 pag. 22	- 01.09.82-Indica Idem al Doc. 19324/82.Agregando fecha de ingreso al Brasil. Ingresó el 27.10.82. EVAL A-2 (B)
5.7.83	18378/82	- 09.02.82- Ficha del E.M.R. 1 establece: Detenido 25.10. 72. Procesado por: Art. 137 y 150. Pertenece al M.L.N. Col. Norte grupo COORDINADOR. EVAL B-2 (B).-
5.7.83	24862/83 pag. 73	- 08.03.83- Figura en una relación precedente de la P.M.E. de Libertades Vigiladas categorías A B y C.Detenido 06.06. 72. Liberado 04.01.80.EVAL A-1 (B).-
5.7.83	24747/83 pag. 2 y 252 a 254	- 03.03.83- Figura en una relación de reclusos que poseen acta de interrogatorio, en la misma menciona a: María Catalina IRIGOYEN, Oliselia ANGELISES LEHN, Roberto RECALDE, Fermin RIVAS, Julio APOLONIA, Alberto y Julio CASARETTO, Adolfo ALESSIO, Humberto Bernabé FRANCO, Aparicio MACEDO, Adgusto KENEDDY, Eduardo IRIGOYEN,

..//

FECHA	DOCUMENTOS	132573 ANTECEDENTES A REGISTRAR
		../. Laura BELLI, de FRANCO, Graciela GUISOLFO, Rosa Melida IRIGOYEN, Ana Luisa SUICIÑA, Angel LUNA, Olivio ALZA, Carlos IBARGUREN, Nora GUTHIER de IBARGUREN, EVAL A-1 (B).-
27.7.83	0115/80 Pág.1.	Aporta información ya registrada en la ficha.- Eval:A-1(AD)
3.8.83	0114/80 Pág.26	En consolidado de P.M.E. del 15.2.80 figura como C.05.12.79:L.D. Eval.A-1.(ME)
13.8.83	0121/80 Pag.20 y 4	En Consolidado de P.M.E. del 31.1.80 figura como: Baja del EMR 1 el 4.1.80 por Libertad Definitiva decretada por el J.M.1a.I.3er.Turno y Libertad Vigilada Cat "A" controlada por el En.I.9.-Eval:A-1)(00)
21.9.83	25985/3	6.6.82: En la fecha es detenido e interrogado sobre su presunta vinculación al M.L.N., declarando vinculaciones con: Humberto Bernabe FRANCO, Aparicio MACEDO, Adolfo ALESSIO, Glicelia ANGELIDES LEHN, Eduardo IRIGOYEN, RUIZ DIAZ, Avarticio MACEDO, Nora MALNERO INQUINTANELLI, Julio APOLONIA,.Eval A-1.(ME)

Fecha	Documentos	ANTECEDENTES A REGISTRAR RUIZ ALBIN 132575 Oscar 513
22.3.84	8401107 Pag.2311 al 2313	-1977: Idem anotaciones registradas en ficha, aportando: Ingreso al E.MR. Nº1: 6.11.72. Durante su reclusión en este establecimiento tuvo las siguientes sanciones: 1972- 5 días, 1973-6 días, 1974-14 días, 1975-6 días, respectivamente.- Recibe visitas de su concubina y de su hija Gloria, al igual que correspondencias.- Eval:A-1.- (SM)Indica (20) al (22).-
12.4.84	1586/79 pág.003	20/JUL/971: Indica idem. Docs.4483/72 y B.21-D4, aportando: vinculado en la fecha a el Sacerdote Juan Fco. Ignacio, MASNOU CORNET.-EVAL:A-1.-(X)

MICROFILMADO 10 JUL. 1984

132574-5 E F51

MINISTERIO DE DEFENSA NACIONAL
S. I. D.

Dep. 1 Sec. 1
Sub-Secc. A/N
Ficha Nº____ Confec. 20-4-73

RUIZ RODRIGUEZ (Apellidos) — Edgardo Ampelio (Nombres)

DOCUMENTOS: C/C. ____ (Serie / Nro.) C/I 13.921 (1) (Nro. / Dpto.)

OTROS DOC. ____ (Pasaporte / Lib. Enrol. / etc.)

NACIMIENTO: ____ (Fecha / Lugar)

DOMICILIO: (1) Chacabuco y uUrquiza (Calle / Nro.) (2) (Piriápolis) (Telef. / Ciudad o Localidad)

PROFESION U OCUPACION: (3) Relojero

LUGAR: ____ CARGO: ____

IDEOLOGIA POLITICA: ____ CLASIFICACION: ____

DATOS COMPLEMENTARIOS: ____ (Est. Civil / Cónyuge / Hijos)

____ (Otros familiares)

F 52

Fecha	Documentos	132574 ANTECEDENTES A REGISTRAR
17.8.73 JPM PM	755 Anexo 2	Procesado el 7.3.73 por el delito de:"Encubrimiento de Asociación para Delinquir".- (DD)
7.3.73	Doc.382 Com. Prsa. de FF.CC No.757	Indica lo mismo que el documento anterior.- Indica 0-2-3 (00)
5/4/73	D.674	Permanecía detenido, siendo liberado el 4/8/73 por disposición del Sr. Jefe del Bn.Ing.4.-(J).-
4/VI/73	D.1192 PI	RM4.-Liberado el 29/V/73.-(J) Eval.B-2 (MM).-
9/6/973	D.1225 RM	4.-Liberado bajo la responsabilidad del Ejército.-(J).- Indica: (9).-
10.7.73 Anex.1B	D.1559 P.P.I. E.M.G.E	Fue puesto en libertad por órden del J. Militar de 3er. Turno.(QQ)
8/III/74	Doc.412	- Figura en una nómina de personas que se hallan amparadas en el régimen de libertad provisional.- (C.C)
		24/7/78-Se remitieron datos identificatorios por Mem.(A) No. 685 (Corte Electoral).- (U)

132574

FECHA	DOCUMENTOS	Ruiz Rodríguez / ITECEDENTES A REGISTRAR Edgardo Americo
16.02.82	D.6004/81/ 55	-Se encuentra comprendido en el Art.1o. literal b) del Acto Institucional No.4,por haber sido procesado el — /_ /_ por los delitos previstos en. C.P.M. C.P.O. 150, 197 EVALUACION A-1 (LA)
5.7.83	24739/83 Pag.50	-3.3.83-Figura en una relación de libertades vigiladas categoría "7", procedente de la T.M.E..Unidad de control: Bn.Ing.Cbte.4.Detenido el 1.8.72.- Eval A-1 (V)
5.7.83	24862/83 Pag.76	-8.3.83-Indica ídem al Doc. 24739/83.Agrega fecha de libera el 22.10.72. -Eval A-1 (V)

MICROFILMADO 10 JUL. 1984

FECHA	DOCUMENTOS	132574 ANTECEDENTES A REGISTRAR F54
23-01-85	8410460 Pag. 15	01-10-84:Es baja del Bn.Ing.Cbte.4 por cese de su "LL.VV" Eval.A-1 (EG)

132575-2 61

JUNTA DE COMANDANTES EN JEFE Dep. I Secc. I

S. I. D. ANTINACIONAL 6/8/981 Sub Secc. A/N

Ficha Nº ..... Confec. .....

RUIZ ROMERO — Apellidos

Eduardo Cirilo — Nombres

DOCUMENTOS: C/C BNA Nº 24.135. C/I. .....
Serie Nº Nº Dpto.

OTROS DOC. .....
Pasaporte Lib. Enrol. etc.

NACIMIENTO: .....
Fecha Lugar

DOMICILIO: .....
Calle Nº Teléf. Ciudad o Localidad

PROFESION U OCUPACION: .....

LUGAR: ..... CARGO: .....

IDEOLOGIA POLITICA: ..... CLASIFICACION: .....

DATOS COMPLEMENTARIOS: .....
Est. Civil Cónyuge Hijos

.....
Otros familiares

Fecha	Documentos	132575 ANTECEDENTES A REGISTRAR
19/2/79	0274	-Afiliado al Partido Comunista con el N° 53.294 (O.C.O.A).- (P).- EVALUACION A - 1
6/8/981	.....	MEMORANDUM (A) N° 1409/981 PARA EL 6/2 ES.MA.CO. (P)

MICROFILMADO 10 JUL. 1984

Imp. Nacional 718/79

Act. Ant. Nac.
Ficha Nº 7

Nombres y Apellidos: RUIZ

Elbio Tito

Fecha de Nacimiento:

Lugar de Nacimiento:
(País - Ciudad o Localidad - etc.)

Cred. Cív.: Serie LAA- Nº 6123 (3) Ced. Identidad: 13.448 (4)

Otros documentos:
(Pasaporte — Libreta Enrolam. — etc.)

FOTO

Domicilio: Dpto.R.Negro-ciudad F.Bentos-calle Santiago Lawry casi 19 de Abril.
(1) DPTO. R. NEGRO (Ciudad o Localidad) Hugues s/n (1962) (Calle) Nº Teléf

Filiación

Edad aparente Color del Cutis

Color del Cabello Estatura Aproximada

Complexión Aspecto Social

Señas particulares

Ficha confeccionada en Montevideo, el 5 de setiembre de 1966.

Fórm. 1

132576 (1) (2) F52

ACTIVIDADES

(1) **Laborales:** Profesión Jornalero Lugar de trabajo Puerto

Cargo Antigüedad

Otras Actividades

(2) **Políticas:** Ideología (a) Comunista Actuación (b) UJC.-

Antecedentes (c) Círculo Fray Pentos - Carnet Nº2161 - Ingresó:12/2/60

Antecedentes familiares

(3) **Sociales:** Estado Civil Religión Figuración

Grado Instrucción Lugares que frecuenta

(4) **Económicas:** Situación Capital aprox. Vehículo
marca y Nº

Otros datos

Datos Complementarios

Apreciación Personal Gral.

Documento		132576 ANTECEDENTES
Fecha	Origen	
21-X-965	B-75-D-2166.	-El reseñado figura en una relación de personas que fueron detenidas por violación a las "Medidas de Pronta Seguridad", que fueran decretadas por el Consejo Nacional de Gobierno. Su detención se realizó por parte de la Policía en el Departamento de Río Negro.-
27-V-966	B-41-D-3.	-Figura en una relación de personas a las cuales se les sindica como integrantes de Agrupaciones Políticas Antinacionales de la ciudad de Fray Bentos.- En la misma se le menciona como partidario del Partido Comunista.- Domiciliado en Santiago Lawry casi 19 de Abril.-
III/1962	Mondel Nº161	- Indica
4-5-76	Doc. 0774	Afiliado al Partido Comunista con el Nº1748, Fecha de ingreso 27-11 46.Secc. Fray Bentos. Indica.(1)y(2). Eval B-1 (V)
26.7.78	Doc. 866	-Indica lo mismo que el Documento anterior.-Eval: A-1 (M).- Indica del (3) al (4).-

MICROFILMADO 10 JUL. 1984

Fórm. 2

SERVICIO DE INFORMACION DE DEFENSA
Dep. 1

132577-8

F51

Confeccionado el 25.1.73

VARIOS

FOTO

Apellidos RUIZ de DOMINGUEZ

Nombres Enis Gregoria

Fecha de Nacimiento

Lugar de Nacimiento

Est. Civil

Cred. Cívica Céd. Identidad

Otros Documentos

Ocupación

Padre

Madre

Domicilio Ciudad

Otros datos

[redacted]

CHIESA Hnos. Ltda. - 8.000 - 3 - 72

FICHA COMPLEMENTARIA

DOCUMENTO		132577 ANTECEDENTES
Fecha	Origen	
1971.	Lista 988 PDC F.A	Candidato en el 51 lugar a la Junta [illegible] de T.y Tres sub lema Frente de T.y Tres ([illegible])

MICROFILMADO 10 JUL. [illegible]

JUNTA DE COMANDANTES EN JEFE 132578-6

S. I. D.

Dep. I Secc. I

Sub Secc. ~~XXX~~ Varios

Ficha Nº ..... Confec. .....

RUIZ (Apellidos) Enrique (Nombres)

DOCUMENTOS: C/C ..... (Serie / Nº) C/I. ..... (Nº / Dpto.)

OTROS DOC. ..... (Pasaporte / Lib. Enrol. / etc.)

NACIMIENTO: ..... (Fecha) ..... (Lugar)

DOMICILIO: ..... (Calle / Nº / Teléf. / Ciudad o Localidad)

PROFESION U OCUPACION: Bancario

LUGAR: Bco.Mercantil. CARGO: .....

IDEOLOGIA POLITICA: ..... CLASIFICACION: .....

DATOS COMPLEMENTARIOS: ..... (Est. Civil / Cónyuge / Hijos)

..... (Otros familiares)

Fecha	Documentos	132578 ANTECEDENTES A REGISTRAR	Fs 2
31.3.81.	D.2331	-DNII:"El Oriental"del 30.3.73: pag.6 integrante de la Agrupación "Unidad para Vencer", que con la lista "9" se presentará en las próximas elecciones,como integrante del Consejo Banca Privada, la cual presenta una plataforma para el Gremio Bancario.-	
13.9.80	D.1751	-Se aprobó una solicitud de beca a nombre de RUIZ CORBO,Enrique Constantino, no pudiéndose establecer si se trata de la misma persona que registra el antecedente anterior.- (Nota N°2364/80/D.- (SM).-	

MICROFILMADO 10 JUL 1984

132579-4

FS

JUNTA DE COMANDANTES EN JEFE

S. I. D.

Dep. I Secc. I

Sub Secc. A/N

Ficha Nro. 23/II/78 Confec.

RUIZ DIAZ de MAZA — Apellidos

Enriqueta — Nombres

DOCUMENTOS: C/C ..... Serie ..... Nro. C/I. ..... Nro. ..... Dpto.

OTROS DOC. ..... Pasaporte ..... Lib. Enrol. ..... etc.

NACIMIENTO: ..... Fecha ..... Lugar

DOMICILIO: Iedesma y Artigas — Calle — Nro. — Teléf. — Paysandú — Ciudad o Localidad

PROFESION U OCUPACION: .....

LUGAR: ..... CARGO: .....

IDEOLOGIA POLITICA: ..... CLASIFICACION: .....

DATOS COMPLEMENTARIOS: ..... Est. Civil ..... Cónyuge 128547 ..... Hijos

..... Otros familiares

Fecha	Documentos	132579 ANTECEDENTES A REGISTRAR	E.2
26/5/76	D.0723	-Afiliado al Partido Comunista Nº 8895 desde el 21.10.58. Eval.B-1(K).-	

J. C. J.
Dpto. 1

132579 02 SET. 1976

Apellidos RUIZ DIAZ de MASA

Nombres Enriqueta

Documentos: Dom: Ledesma y Artigas(Paysandú)-
Af. al P.C. Nº 3895 el 21.10.58-

Ant, Secc: A B C D E G V

☐ ☐ ☐ ☐ ☐ ☐ ☐

Secreto

132579 **ANTECEDENTES** B.4

Doc. 0001 de fecha 8.1.76 -aa-Ev.:B-2.-

MICRO[illegible] 10 JUL. 1984

SERVICIO DE INTELIGENCIA
División I
(Seguridad)

MINISTERIO DE DEFENSA NACIONAL M/F
SERVICIO DE INFORMACION DE DEFENSA
132580-2

FS1 PE
Sección
Act.
Ficha N.º

Nombres y Apellidos: RUIZ PAREJA Ernesto

Fecha de Nacimiento:

Lugar de Nacimiento:
(País - Ciudad o Localidad - etc.)

Cred. Civ.: Serie N.º Ced. Identidad:

Otros documentos:
(Pasaporte - Libreta Enrolam. - etc.)

Foto

Domicilio: San José Colón y Mariscal Foch
Montevideo (Localidad) Solis Grande 946 (Nº) UTE:3.77.57. (Tel.)

Filiación
- Edad Aparente Color del Cutis
- Color del Cabello Estatura Aproximada
- Complexión Aspecto Social
- Señas particulares

Ficha confeccionada en Montevideo el 26 de Agosto de 1965.-

132-80

52

ACTIVIDADES

(1) Laborales: Profesión Bancario Lugar de trabajo .....

Cargo ..... Antigüedad .....

Otras Actividades .....

.....

(2) Políticas: Ideología ..... Actuación .....

Antecedentes .....

Antecedentes familiares .....

(3) Sociales: Estado Civil ..... Religión ..... Figuración .....

Grado Instrucción ..... Lugares que frecuenta .....

(4) Económicas: Situación ..... Capital aprox. ..... Vehiculo ..... marca y N.o

Otros datos .....

Datos Complementarios .....

Apreciación Personal Gral. .....

.....

.....

RUIZ PAREJA — FICHA COMPLEMENTARIA — Ernesto — fs3

Documento		132580 Antecedentes
Fecha	Origen	
24/III/965.	B-39-D-6.-	-Actividad:Bancario.-Domiciliado en la calle Colón y Mariscal Foch de la ciudad de San José.- Afiliado al "FRENTE IZQUIERDA DE LIBERACION" (FIDEL),en el Depto.de San José.-
10/VIII/968	B.18-D.37	- Figura en documentación que le fuera incautada a Omar Mangarelli mientrasse encontraba detenido en el Grupo de Artillería N°5.-
17/XI/71	B-77 D-10	Su nombre aparece en un documento incautado a un sedicioso. (Y).

MICROFILMADO 10 JUL. 1984

F51

132581-0

MINISTERIO DE DEFENSA NACIONAL
S. I. D.

Dep. 1 Sec. 1
Sub-Secc. A/N
Ficha Nº_____ Confec 14/X/74

RUIZ — Apellidos
Esteban — Nombres

DOCUMENTOS: C/C. _____ Serie _____ Nro. O/I. _____ Nro. _____ Dpto.

OTROS DOC. _____ Pasaporte _____ Lib. Enrol. _____ etc.

NACIMIENTO: _____ Fecha _____ Lugar

DOMICILIO: 18 de Julio 1328 - Montevideo (1) — Calle / Nro. / Teléf. — Colonia — Ciudad o Localidad

PROFESION U OCUPACION: _____

LUGAR: _____ CARGO: _____

IDEOLOGIA POLITICA: _____ CLASIFICACION: _____

DATOS COMPLEMENTARIOS: _____ Est. Civil _____ Cónyuge _____ Hijos

_____ Otros familiares

F2

Fecha	Documentos	132581 ANTECEDENTES A REGISTRAR
10/9/74	D.2286	-Es dirigente del Partido Comunista, habiéndose constatado que se realizaron reuniones en su domicilio.A la misma concurrieron varias personas, entre ellas su actual compañera DORA SILVESTRI GONZALEZ, ex- Secretaria del P.C. en Colonia LUIS MIRANDA ROBERT, dirigente del SUNCA, y dos hermanos de RUIZ, también activos comunistas.-Eval. B-2.-(J)
28.5.81	Doc.4330	- Figura como remitente de un sobre dirigido a José Luis MOREIRA GONZALEZ conteniendo un manifiesto de la Asociación de Estudiantes de Medicina en el cual se hacen referencias a diferentes situaciones laborales con consignas ilícitas. (II).-Indica (1).-

MICROFILMADO 10 JUL. 1984

SERVICIO DE INFORMACION DE DEFENSA

152582-1

Pag. 1

Confeccionado el [redacted]

VARIOS

FOTO

Apellidos [redacted]

Nombres [redacted]

Fecha de Nacimiento

Lugar de Nacimiento

Est. Civil

Cred. Cívica: Ced.

Otros Documentos

Ocupación Doctor

Calle

Número

Departam. Ciudad

Otros datos

[redacted]

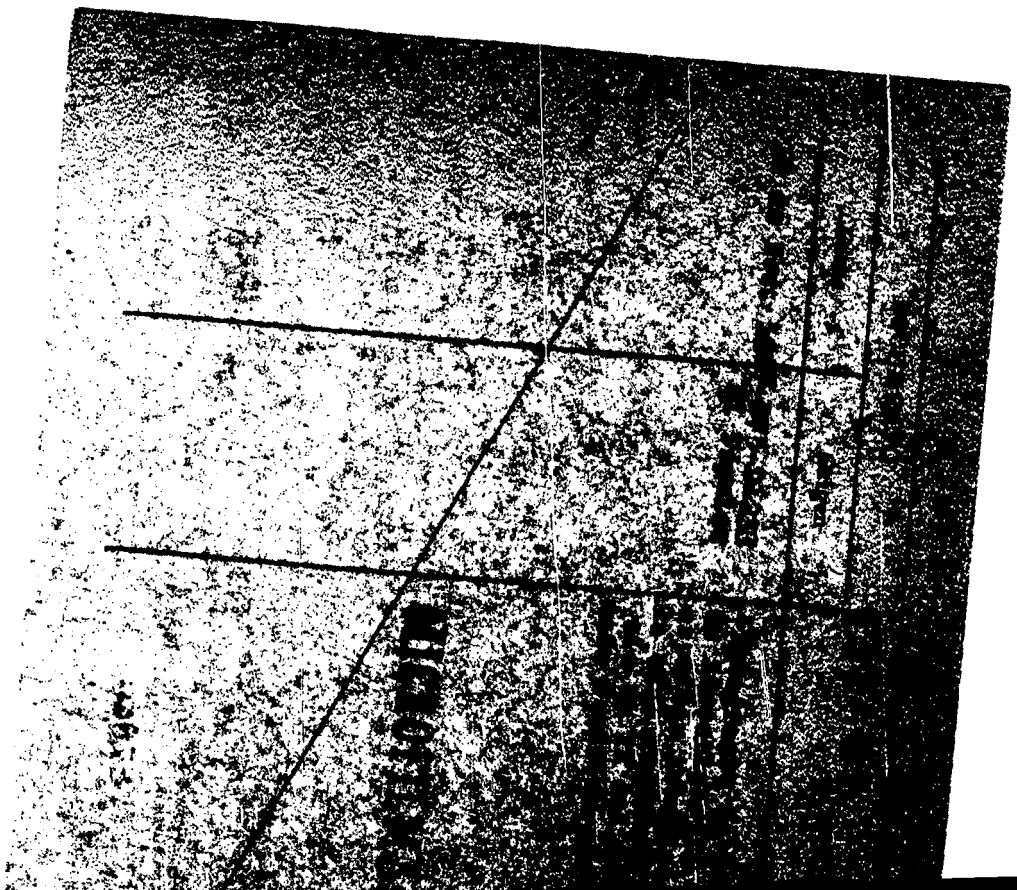

División I
(Seguridad)

132583-6

Act. Ant. Nac.
Ficha N.º

Nombres y Apellidos: RUIZ DE PEREZ, Esther C.-(1)

Foto

Fecha de Nacimiento: 27 años (1960) (2)

Lugar de Nacimiento: .....
(País - Ciudad o Localidad - etc.)

Cred. Civ.: Serie HAA N.º 8359 (3) Ced. Identidad: .....

Otros documentos: .....
(Pasaporte - Libreta Enrolam. - etc.)

Domicilio: Joaquín Soarez 879 (4)
(Ciudad o Localidad) (Calle) (N.º) (Telef.)

Filiación

Edad Aparente ..... Color del Cutis .....

Color del Cabello ..... Estatura Aproximada .....

Complexión ..... Aspecto Social .....

Señas particulares .....

.....

Ficha confeccionada en Montevideo el 15 de [illegible] de 1963.

132583 Fs 2

ACTIVIDADES

(1) Laborales: Profesión Labores (5).- Lugar de trabajo .....

Cargo ..... Antigüedad .....

Otras Actividades .....

(2) Políticas: Ideología Comunista ..... Actuación F.C. (6) .....

Antecedentes ler.Suplente a la Junta Dptal.de Rivera por FIDEL en las elecciones de noviembre de 1962.

Antecedentes familiares .....

(3) Sociales: Estado Civil ..... Religión ..... Figuración .....

Grado Instrucción ..... Lugares que frecuenta .....

(4) Económicas: Situación ..... Capital aprox. ..... Vehículo marca y N.o

Otros datos .....

Datos Complementarios .....

Apreciación Personal Gral. .....

FICHA COMPLEMENTARIA

Documento		132583 Antecedentes
Fecha	Origen	
29/VIII/65	75/1616	- En el Diario "El Popular" de la fecha apareceuna nos grafica sobre el problema de la asistencia pública en Rivera, información dada por el Activo Comités Femeninos del Interior, organizado por el Comité Nacional de Funcionarios del FIDEL. La reseñada es integrante del Comité Femenino del FIDEL de Rivera.-
11-X-966.-	B-23-D-3.-	-Hizo uso de la palabra en el acto público que se realizó el día 9 de los corrientes, en la intersección de las Calles Florida y Guaviyú de la Ciudad de Rivera, organizado por el "Frente Izquierda de Liberación"(FIDEL).-
Año 1966.-	Lista FIDEL 1001-RIVERA.-	-Figura como 4to. Suplente del 1er. Titular a la Intendencia Departamental en las listas del FRENTE IZQUIERDA DE LIBERACION" en las elecciones nacionales del corriente año.-
31.5.76	Doc.0754	-Afiliado al Partido Comunista con el Nro.11625, fecha ingreso: 30.6.60, seccional: Rivera.- Indica del (1) al (5).- Eval: B-1 (M).-

FICHA COMPLEMENTARIA

Documento		132583	Antecedentes
Fecha	Origen		
9.7.83	Doc.26314 Pag.2274	- 1971-78: En información referente al [illegible] nida por el Dpto.III/SID , en este pe[illegible] establece que la causante entre los [illegible] de DIC/972 participa de la Conferencia [illegible] del Partido Comunista (Rivera).-Evalú[illegible] (6).- C[illegible]	

F 5

132583

MINISTERIO DE DEFENSA NACIONAL

S. I. D. Ficha confeccionada el 12/9/72

Dep. I Secc. I

Sub-Secc. A/N

Ficha Nro. ..... Confec. .....

RUIZ — Apellidos

Esther — Nombres

DOCUMENTOS: C/C. ..... Serie ..... Nro. C/I. ..... Nro. ..... Dpto.

OTROS DOC. ..... Pasaporte ..... Lib. Enrol. ..... etc.

NACIMIENTO: ..... Fecha ..... Lugar

DOMICILIO: ..... Calle ..... Nro. ..... Teléf. ..... Ciudad o Localidad

PROFESION U OCUPACION: .....

LUGAR: ..... CARGO: .....

IDEOLOGIA POLITICA: Comunista. CLASIFICACION: .....

DATOS COMPLEMENTARIOS: ..... Est. civil ..... Conyuge ..... Hijos.

..... Otros familiares

Fecha	Documentos	132583 ANTECEDENTES A REGISTRAR	56
1971.	Lista 1001 RIVERA	-Candidato en el 3er. lugar Suplente del 3er. Titular a la Junta Departamental, en las listas del P.Comunista. "PP".-	

J.C. J. 132583 02 SET. 1976 57

Dpto. 1

Apellidos RUIZ de PEREZ

Nombres Esther

Documentos: C.C.HAA8389-27 años(1960)-Dom:Joaquín Suarez 879(Rivera)-Labores-Af. al P.C Nº 11625-

Ant, Secc: A B C D E G V

☐ ☐ ☐ ☐ ☐ ☐ ☐

Secreto

132583 ANTECEDENTES F58

Doc. 0001 de fecha 8.1.76 -qq-Ev.:B-2.-

MICROFILMADO 10 JUL 1984

SERVICIO DE INTELIGENCIA
División I
(Seguridad)

MINISTERIO DE DEFENSA NACIONAL
SERVICIO DE INFORMACION DE DEFENSA
M/F
132584-4

Sección
Act. Ant. Nac.
Ficha N. ~~0000~~.

Nombres y Apellidos: RUIZ NACIMIENTO Esther

Foto

Fecha de Nacimiento:

Lugar de Nacimiento:
(País - Ciudad o Localidad - etc.)

Cred. Civ.: Serie ..... N.º ..... Ced. Identidad:

Otros documentos:
(Pasaporte - Libreta Enrolam. - etc.)

Domicilio:
(Ciudad o Localidad) (Calle) (N.º) (Telef.)

Filiación
- Edad Aparente ..... Color del Cutis .....
- Color del Cabello ..... Estatura Aproximada .....
- Complexión ..... Aspecto Social .....
- Señas particulares .....
- .....

Ficha confeccionada en Montevideo el 26 de agosto de 1964.-

132584

ACTIVIDADES

(1) Laborales: Profesión ..... Lugar de trabajo .....

Cargo ..... Antigüedad .....

Otras Actividades .....

(2) Políticas: Ideología ..... Actuación .....

Antecedentes Partió de México con destino a Cuba en febrero de 1964.- 30/IV/964 - B-76-D-106.-

Antecedentes familiares .....

(3) Sociales: Estado Civil ..... Religión ..... Figuración .....

Grado Instrucción ..... Lugares que frecuenta .....

(4) Económicas: Situación ..... Capital aprox. ..... Vehículo ..... marca y N.o

Otros datos .....

Datos Complementarios .....

Apreciación Personal Gral. .....

.....

.....

MICROFILMADO 10 JUL. 1984

132585-1

Fs-2

SERVICIO DE INFORMACION DE DEFENSA

Dep. 1

V A R I O S

Confeccionado el 21.2.75

FOTO

Apellidos RUIZ DIAZ

Nombres Evaristo

Fecha de Nacimiento

Lugar de Nacimiento

Est. Civil

Cred. Cívica ..... Céd. Identidad .....

Otros Documentos

Ocupación Médico.-

Padre

Mad e

Domicilio ..... Ciudad .....

Otros datos

87842

chiesa hnos. - 4 000 - 5/77

FICHA COMPLEMENTARIA

DOCUMENTO		132585 ANTECEDENTES
Fecha	Origen	
26.11.71	"MARCHA" (Pag.28)	Firmante de un Manifiesto de Adhesión de Médicos al "Frente Amplio".-(KK)
16.5.74	Dcc.1072	Indica lo mismo que lo anterior.-(KK)

MICROFILMADO 10 JUL. 1984

152586-9 VARIOS

20.00.02

Dep. I Secc. I

Sub. Secc. A/N

Ficha N.º ..... Confec. .....

...TA DE COMANDANTES EN JEFE
S. I. D.

RUIZ ..... Felipe .....
Apellidos Nombres

DOCUMENTOS: C/C ..... C/I. .....
Serie N.º N.º Dpto.

OTROS DOC. .....
Pasaporte Lib. Enrol. etc.

NACIMIENTO: .....
Fecha Lugar

DOMICILIO: .....
Calle N.º Teléf. Ciudad o Localidad

PROFESION U OCUPACION: .....

LUGAR: ..... CARGO: .....

IDEOLOGIA POLITICA: ..... CLASIFICACION: .....

DATOS COMPLEMENTARIOS: .....
Est.Civil Cónyuge Hijos

.....
Otros familiares

[redacted]

Fecha	Documentos	132586 ANTECEDENTES A REGISTRAR
05.08.82	17493	"LA MAÑANA", 04.08.82: Firma un manifiesto de adhesión al Movimiento "POR PACHECO PRESIDENTE", el cual integra. Indica ( ) ( ) (GM)(LA)

MICROFILMADO 10 JUL. 1984

FS1

MINISTERIO DE DEFENSA NACIONAL
S. I. D.

132587-7 Dep. I Sec. I
Sub - Secc. C/G.
Ficha Nro. ..... Confec. 28/6/74

RUIZ PUJOL — Apellidos
Félix A. — Nombres

DOCUMENTOS: C/C. ..... Serie ..... Nro. C/I. ..... Nro. ..... Dpto.

OTROS DOC. ..... Pasaporte ..... Lib. Enrol. ..... etc.

NACIMIENTO: ..... Fecha ..... Lugar

DOMICILIO: ..... Calle ..... Nro. ..... Teléf. ..... Ciudad o Localidad

PROFESION U OCUPACION: Dr.

LUGAR: ..... CARGO: .....

IDEOLOGIA POLITICA: ..... CLASIFICACION: .....

DATOS COMPLEMENTARIOS: ..... Est. Civil ..... Cónyuge ..... Hijos

..... Otros Familiares

Fecha	Documentos	132587 ANTECEDENTES A REGISTRAR	F2
11/4/73	Doc.3761	Como Secretario de la Federación Rural del Uruguay,firma una carta junto con el Ing.Rodríguez Seré,dirigída al Presidente de INAC.San Martín,aconsejando la no aceptación de ningún compromiso de comercialización de carnes uruguayas a largo plazo,devido a inestavilidad de los precios del mercado.-(II)	
31.5.82	D.15429	Integra el Consejo Directivo de la F.R.U.,en calidad de suplente,para el período 1982-1984.- Prensa"El País"(AD).-	

...ERIO DE DEFENSA NACIONAL

S. I. D.

Dep. I Secc. I

Sub - Secc. G

Ficha Nro. ____ Confec. ____

RUIZ TULIOL — Apellidos

FELIX A. — Nombres

DOCUMENTOS: C/C ____ Serie ____ Nro. ____ C/I. ____ Nro. ____ Dpto. ____

OTROS DOC. ____ Pasaporte ____ Lib. Enrol. ____ etc. ____

NACIMIENTO: ____ Fecha ____ Lugar ____

DOMICILIO: Divina Comedia 2035 (1) — Calle — Nro. — Teléf. — Ciudad o Localidad

PROFESION U OCUPACION: Vocal

LUGAR: Federación Rural CARGO: ____

IDEOLOGIA POLITICA: ____ CLASIFICACION: ____

DATOS COMPLEMENTARIOS: ____ Est. Civil ____ Conyuge ____ Hijos ____

Otros familiares

F54

Fecha	Documentos	132587 ANTECEDENTES A REGISTRAR
3.6.75	Prensa "El Día" Ev.B-2.	Figura como Vocal de la Federación Rural.(E).-
8.3.83	24634/83 P.D.	-2o.2.83.-En oportunidad de realizarse una reunión en el domicilio de Roberto GIMENEZ SORHVET,se pudo establecer que al lugar arribó su Camioneta Brasilia,color crema,Mat.237.026,no pudiéndose comprobar si entre los ocupantes se encontraba el causante. Es de destacar que dicha reunión pareció una fiesta-aniversario ya que se escuchaban gritos,música,aplausos,risas.Eval:A-1.(TT) Indica (1).-
8.6.83	27324/01	28/5/83: Suplente del Consejo de la Federación Rural del Uruguay por la lista No.1, el mismo quedó integrado en el 66o. Congreso Anual de la Federación Rural del Uruguay, que se llevó a cabo en unos de los locales de la Rural del Prado.-Eval.A-1.-(FE)

MICROFILMADO 10 JUL 1984

MINISTERIO DE DEFENSA NACIONAL 132588-5

S. I. D.

Dep. I Secc. I

Sub-Secc. G

Ficha Nº ..... Confec. 29-8-68

RUIZ — Apellidos

Fermín — Nombres

DOCUMENTOS: C|C ..... Serie ..... Nº ..... C|I ..... Nº ..... Dpto.

OTROS DOC.: ..... Pasaporte ..... Lib. Enrol. ..... etc.

NACIMIENTO: ..... Fecha ..... Lugar

DOMICILIO: ..... Calle ..... Nº ..... Telef. ..... Ciudad o Localidad

PROFESION U OCUPACION: Obrero de la Construcción

LUGAR: ..... **CARGO** .....

IDEOLOGIA POLITICA ..... **CLASIFICACION** .....

DATOS COMPLEMENTARIOS ..... Est. Civil ..... Conyuge ..... Hijos

otros familiares

52

FECHA	DOCUMENTOS	132588 ANTECEDENTES A REGISTRAR
25-6-59	III-G-1 Ast.8 D/10	Secretario de Organización del Sindicato Unico Nacional de la Construcción y Anexos del Depto. de Maldonado.-

MICROFILMADO 10 JUL. 1984

SERVICIO DE INFORMACION
DE DEFENSA
Dep. I

Sección

MINISTERIO DE DEFENSA NACIONAL
SERVICIO DE INFORMACIÓN DE DEFENSA
Ficha Nº 132589-3 / F confeccionada el 1º/XI/1966.-

FOTO

Apellidos RUIZ

Nombres Fernando.

Fecha de Nacimiento:

Lugar de Nacimiento:

Cred. Cív.: Ced. Identidad: 1.269.186.

Prontuario: F. Censal:

Padre:

Madre:

Domicilio: Ciudad:

Otros datos (Documentos y señas personales) Solicitó trabajo a Cuba Comunista.-

Ocupación: Actor(1)

Form. 3

132590-1 FS1

SERVICIO DE INFORMACION DE DEFENSA

Dep. 1

Confeccionado el 14.8.78

VARIOS

FOTO

Apellidos RUIZ ZORRILLA PAEZ

Nombres Fernando José Luis

Fecha de Nacimiento 2.6.951 (1)

Lugar de Nacimiento Montevideo (10)

Est. Civil Casado con María Beatriz Dª LOURDES AGUERRONDO COSTA (2)

Cred. Cívica BZA.Nº22.882 (3) Céd. Identidad 1.254.732(4)

Otros Documentos Banco Central del Uruguay (1979) (6)

Ocupación Agente -Sección Mecanizada -Jefatura

Padre Juan José (7)

Madre María Elena (8)

Domicilio Camino Ariel Nº5033 Ap.10(5) Ciudad Montevideo (9)

Otros datos:

FICHA COMPLEMENTARIA

52

DOCUMENTO		ANTECEDENTES
Fecha	Origen	137500
10.8.78 PD. 6 a 6	928	4.8.78 -Detenido al tenerse información de que entre los años 1969 y 1971 concurría a reuniones de actividades gremiales a la vez que mantenía relaciones amorosas con una compañera del liceo la cual posee anotaciones negativas en la DNII.- Efectuada una inspección en su domicilio no se obtienen resultados positivos.- (DD)
8.8.78 PD. 6 a 6	932	8.8.78 -De las diversas diligencias realizadas así como de los interrogatorios realizados a personas que lo conocen, permite establecer que concurría al "Comité de Base" del F. Amplio sito en Sayago y José Batlle y Ordoñez; de efectuar reuniones con elementos activistas de izquierda; así como ser uno de los estudiantes que en 1971 ocupara el Liceo No. 23 sito en 28 de febrero 1097. (DD)
11.8.78 PD. 6 a 6	936	10.8.78 -Recuperó la libertad luego de haber sido indagado,-pasando a su domicilio a la espera de órdenes.- (DD)
15-8-78	Doc.951	DETENIDO:Figura en una relación de "ALTAS Y BAJAS",en el ámbito del Ministerio del Interior en el período comprendido del 7-7-78 al 31-7-78.-Eval.B-1 (V)
13.7.80	- - - - -	Memo.(A) Nº 310/80 al Banco Central.-(PP).-
27.4.81	D.3263	3.8.978:En la fecha es detenido por el D-4 de la DNII por su posible vinculación con elementos izquierdis-

...////

...///	tas,con fecha 11.8.978,el titular continúa siendo indagado por reuniones gremiales y mantener relaciones amorosas con una compañera de Liceo con anotaciones negativas en esta Dirección.Con fecha 9.8.978,recuperó su libertad pasando a esperar órdenes a su domicilio.27.9.978:Por oficio Nº77/978 del D-4;informa las diversas actuaciones cumplidas por el mismo;así también como copia de la nota administrativa que fuera elevada a los efectos pertinentes.-Eval.A-2.Indica(1 al 5).(AD).-
16/11/810...C.P. Nº.7101/81.DEO. PERMANENCIA	11/05/82- En la fecha se contestó C.N.C.P.con anotaciones a nombre de ROIZ ZORRILLA PAEZ, Fernando José,para Permanencia en el Banco Central del Uruguay.-Indica del 6 al 10.-(AR)

MICROFILMADO 10 JUL. 1984

...VICIO DE INTELIGENCIA
División I
(Seguridad)

MINISTERIO DE DEFENSA NACIONAL
SERVICIO DE INFORMACION DE DEFENSA
M/F
132591-9

Sección F51
Act. Ant. Nac.
Ficha N.º [redacted]

Nombres y Apellidos: (1) RUIZ BELETTI Fernando Thelmes

Foto

Fecha de Nacimiento: .....

Lugar de Nacimiento: ..... (País - Ciudad o Localidad - etc.)

Cred. Civ.: Serie ..... N.º ..... Ced. Identidad: .....

Otros documentos: ..... (Pasaporte - Libreta Enrolam. - etc.)

Domicilio: (2) Monzon 1883 (1965)
(Ciudad o Localidad) (Calle) (N.º) (Telef.)

Filiación
- Edad Aparente ..... Color del Cutis .....
- Color del Cabello ..... Estatura Aproximada .....
- Complexión ..... Aspecto Social .....
- Señas particulares .....
- .....

Ficha confeccionada en Montevideo el 24 de noviembre de 1964.-

[redacted]

132591

F52

ACTIVIDADES

(1) Laborales: Profesión ..... Lugar de trabajo Serv.de Trasmisiones.-

Cargo Jefe de 5ta.- Antigüedad ..... Federación Nacional de Telecomunicaciones.-

Otras Actividades .....

.....

(2) Políticas: Ideología ..... Actuación .....

Antecedentes .....

Antecedentes familiares .....

(3) Sociales: Estado Civil ..... Religión ..... Figuración .....

Grado Instrucción ..... Lugares que frecuenta .....

(4) Económicas: Situación ..... Capital aprox. ..... Vehículo ..... marca y N.o

Otros datos .....

Datos Complementarios .....

Apreciación Personal Gral. .....

.....

.....

		-Jefe de 5ta.-(Personal Técnico Telegrafista, Goniometrista y Cintista).-
		De ideología muy izquierdista.-
22-III-968.	B.79.- D.61.	-1965: Recibe Literatura de países de detrás de la Cortina (Revista "China Reconstruye", libro "Apoyar al Pueblo Viet-namita", Derrotar a los agresores yanquis, etc.) -Redactor responsable del periódico "Mensaje", órgano de la Federación Nacional de Telecomunicaciones. Indica ① y ②.-

FICHA COMPLEMENTARIA

Documento			
Fecha	Origen	132591	Antecedentes

SERVICIO DE INTELIGENCIA
División I
(Seguridad)

MINISTERIO DE DEFENSA NACIONAL
SERVICIO DE INFORMACION DE DEFENSA
M/F
132591

Sección G
Gremios
Ficha N.º [redacted]

Fs 5

Nombres y Apellidos: RUIZ Thelmes

Fecha y Lugar Nac.:

Cred. Civ.: Serie ..... N.º ..... Ced. Identidad:

Otros documentos: .....
(Pasaporte - Libreta Enrolam. - etc.)

Domicilio: .....
(Ciudad o Localidad) (Calle) (N.º) (Telef.)

Profesión:

Foto

Cargo y Lugar: Telecomunicaciones

Ideol. Política: ..... Actuación: Dirigente

Datos Complementarios:

Apreciación General:

Ficha confeccionada: 21/3/66 [redacted]

FICHA COMPLEMENTARIA

F56

Documento		132591	Antecedentes
Fecha	Origen		
Dic/Feb.1966	"Mensaje"		Redactor responsable del órgano de prensa gremial "Mensaje", que edita la Federación Nacional de Telecomunicaciones. Este órgano de prensa es de tendencia comunista.-

SERVICIO DE INTELIGENCIA
División I
(Seguridad)

MINISTERIO DE DEFENSA NACIONAL
SERVICIO DE INFORMACION DE DEFENSA

132591

Sección «A» 57
Act. Ant. Nac.
Ficha N.º 0088.

Nombres y Apellidos: RUIZ, Thelmes.-

Fecha de Nacimiento:

Lugar de Nacimiento:
(País - Ciudad o Localidad - etc.)

Cred. Civ.: Serie N.º Ced. Identidad:

Otros documentos:
(Pasaporte - Libreta Enrolam. - etc.)

Foto

Domicilio:
(Ciudad o Localidad) (Calle) (N.º) (Telef.)

Filiación
- Edad Aparente Color del Cutis
- Color del Cabello Estatura Aproximada
- Complexión Aspecto Social
- Señas particulares

Ficha confeccionada en Montevideo, el 18 de Setiembre de 1963.-

132591

58

ACTIVIDADES

(1) Laborales: Profesión Radiotelegrafista.- Lugar de trabajo Serv.de Transmis.

Cargo ..... Antigüedad .....

Otras Actividades .....

(2) Políticas: Ideología Comunista.- Actuación .....

Antecedentes .....

Antecedentes familiares .....

(3) Sociales: Estado Civil ..... Religión ..... Figuración .....

Grado Instrucción ..... Lugares que frecuenta .....

(4) Económicas: Situación ..... Capital aprox. ..... Vehículo ..... marca y N.o

Otros datos .....

Datos Complementarios .....

Apreciación Personal Gral. .....

132591 Antecedentes 69

1)18-IX-963.	-Inf.A.C.No. 28.-	1) Informa que es Radiotelegrafista. Oficina Central.-
17-XII-965.	B-76-D-140.-	-El reseñado es integrante del personal de la Sala de Aparatos(Radio Telegrafista) del Servicio de Transmisiones, siendo uno de los que transmitían las órdenes en el reciente conflicto que mantuviera esa gremial.- (Eval.F-6).-
Dic./Feb.966	"MENSAJE" "GREMIOS"	Redactor responsable del órgano de prensa gremial "MENSAJE"que edita la Federación Nacional de Telecomunicaciones.-Este órgano de prensa es de tendencia COMUNISTA.-

MICROFILMADO 10 JUL. 1984

...ES EN JEFE

S. I. D.

G.

Dep. I Secc. I

Sub Secc. A/N

Ficha Nº ..... Confec. 2.12.81

RUIZ — Apellidos

Gladys — Nombres

DOCUMENTOS: C/C ..... Serie ..... Nº ..... C/I. ..... Nº ..... Dpto.

OTROS DOC. ..... Pasaporte ..... Lib. Enrol. ..... etc.

NACIMIENTO: ..... Fecha ..... Lugar

DOMICILIO: ..... Calle ..... Nº ..... Teléf. ..... Ciudad o Localidad

PROFESION U OCUPACION: FUNCIONARIA ADMINISTRATIVA

LUGAR: Hóspital de Clínicas CARGO: .....

IDEOLOGIA POLITICA: ..... CLASIFICACION: .....

DATOS COMPLEMENTARIOS: ..... Cónyuge ..... Est. Civil ..... Hijos

[redacted]

..... Otros familiares

Fecha	Documentos	132592 ANTECEDENTES A REGISTRAR
15.4.81.	D.2879	13.7.76. Figura en una relación de personas sindicadas como sumamente peligrosas por su posición con respecto a su jerarquia Administrativa los cuales subvierten el normal desarrollo de las tareas Tecnico-Profesionales en el Hospital de Clínicas. Es de destacar quelka causante se desempeñó cpmo Secretaria en la Administración del Doctor VILLAR, simpatizante del Partido Comunista.- Eval.A-2.-(FE)

MICROFILMADO 10 JUL. 1984

Imp. Nacional 418/79

E 1

JUNTA DE COMANDANTES EN JEFE 132593-5 Dep. I Secc. I

S. I. D.

Sub Secc. A/N

Ficha Nro. ____ Confec 20-[illegible]-78

RUIZ DIAZ de CUELLO (Apellidos) Gladys (Nombres)

DOCUMENTOS: C/C G.B.A. 12.215 (Serie / Nro.) C/I. ____ (Nro. / Dpto.)

OTROS DOC. ____ (Pasaporte / Lib. Enrol. / etc.)

NACIMIENTO: 32 años (1969) (Fecha) ____ (Lugar)

DOMICILIO: Ledesma - Artigas y Río Negro (Calle / Nro.) ____ (Teléf.) Dpto. Paysandú (Ciudad o Localidad)

PROFESION U OCUPACION: Ama de casa

LUGAR: ____ CARGO: ____

IDEOLOGIA POLITICA: ____ CLASIFICACION: ____

DATOS COMPLEMENTARIOS: ____

(Est. Civil / Cónyuge / Hijos)

128551

(Otros familiares)

Fecha	Documentos	132593 ANTECEDENTES A REGISTRAR R.2
20-5-76	D.º723	Afiliado al Partido Comunista con el Nro.39.048, fecha ingreso: 20-7-69, presentado por Abelina CANEDO, Benjamín CANEDO, y Humbrto CORREA. Eval: B-1 (M).-

132593

J. C. J.

20-4-78

Dpto. 1

Apellidos RUIZ DIAZ de CUELLO

Nombres Gladys

Documentos: AFILIADO AL PARTIDO COMUNISTA:

Ant. Secc.	A	B	C	D	E	G	V
	☐	☐	☐	☐	☐	☐	☐

Secreto

132593 ANTECEDENTES

26-5-76 Doc. 0723 Eval: B-1 (M) F.4

Nro. Afiliado: 39.048

Fecha Ingreso: 20-7-69 32 años

Documento: G.B.A 12.215

Domicilio: Ledesma - Artigas y Río Negro

Ocupación: Ama de casa

Presentada por: Abelina CAMEDO, Benjamín CAMEDO y Humberto CORREA

MICROFILMADO 10 JUL. 1984

SERVICIO DE INFORMACION DE DEFENSA
Dep. 1

Sección .....

1325943

MINISTERIO DE DEFENSA NACIONAL
SERVICIO DE INFORMACION DE DEFENSA
M / F

Ficha Nº ..... confeccionada el 4-II-66

FOTO

Apellidos RUIZ PUJADA

Nombres Glauco Lorenzo

Fecha de Nacimiento: 25 años de edad.

Lugar de Nacimiento: .....

Cred. Civ.: ..... Ced. Identidad: 885.090

Prontuario: ..... F. Censal: .....

Padre: .....

Madre: .....

Domicilio: Miguel Angel 3624 Ap.2 Ciudad: Montevideo

Otros datos (Documentos y señas personales) .....

Funcionario del Banco República.-

FICHA COMPLEMENTARIA

DOCUMENTO			132594 ANTECEDENTES Fs 2
Nº	FECHA	ORIGEN	
	11-XII-65 21/x/65	25/1 75/2166	-Funcionario del Banco República.Casado,de 25 años domiciliado en Miguel Angel 3624 Ap.2.C.I.885.090 Fue detenido en oportunidad de encontrarse en una Asamblea realizada dentro del Banco,siendo la misma violatoria de las Medidas Prontas de Seguridad

132594 F3

SERVICIO DE INFORMACION DE DEFENSA

Dep. 1

Confeccionado el 11 de Mayo de 1970

VARIOS

FOTO

Apellidos RUIZ

Nombres Glauco

Fecha de Nacimiento

Lugar de Nacimiento

Est. Civil

Cred. Cívica Ced. Identidad @885.990

Otros Documentos

Ocupación @ Funcionario del Banco República

Padre

Madre

Domicilio Ciudad

Otros datos:

87848

FICHA COMPLEMENTARIA

DOCUMENTO		132594 ANTECEDENTES
Fecha	Origen	
23/7/68	B.18-D.33	- Concurre a recibir Instrucción Militar al [illegible] de Ingenieros N°4(Laguna del Sauce) durante la vigencia de las Medidas Prontas de Seguridad. [illegible] ①y②

MICROFILMADO 10 JUL [illegible]

SERVICIO DE INFORMACION
DE DEFENSA
Dep. 1

132595-0

Confeccionado el 21.5.73.

VARIOS

FOTO

Apellidos RUIZ CEREGHETTI

Nombres Gonzalo Domingo

Fecha de Nacimiento 8 de agosto de 1943.

Lugar de Nacimiento

Est. Civil

Cred. Cívica Céd. Identidad 1.380.742.

Otros Documentos

Ocupación

Padre Carlos

Madre Olga

Domicilio Plaza Libertad Ne.1344. Ciudad

Otros datos

Imp. CHIESA Hnos. Ltda. 4.000 - 11 - 72

FICHA COMPLEMENTARIA

DOCUMENTO		132595 ANTECEDENTES
Fecha	Origen	
14.4.73	Dec. 922.	Arribó al Aeropuerto Nal.de Carrasco el 6 de mayo de 1973,procedente de S.de CHile,vía K.L.M._ (W).

Fs2

MICROFILMADO 10 JUL. 1984

132596-8 ANTINACIONAL

F51

JUNTA DE COMANDANTES EN JEFE

S. I. D.

DEP. I SECC. I
SUB SECC. A/N
FICHA Nº ..... CONFEC. 9.6.82

RUIZ — Apellidos

Gualberto Adolfo (1) — Nombres

DOCUMENTOS: C/C Nº LAA No 1943 (Dpto.) C/I. 1.602.512-7 (3) (Serie Nº)
LAA No 12943 (2)

OTROS DOC. ..... (Pasaporte / LI. Enrol / etc.)

NACIMIENTO: 33 años en 1963 - (Fecha) 31.5.930 en Fray Bentos (4) (Lugar)

DOMICILIO: Roberto Hughes y 19 de Abril (Fray Bentos) - Florencio Sanchez No 3338
(Calle / Nº / Teléf. / Ciudad o Localidad)
Fray Bentos (5) (1981)

PROFESION U OCUPACION: Frigorífico ANGLO - Funcionario de la I.M.Maldonado (6)

LUGAR: ..... CARGO: .....

IDEOLOGIA POLITICA: ..... CLASIFICACION: .....

DATOS COMPLEMENTARIOS: Hijo de Aventura (7)
(Est. Civil / Cónyuge / Hijos)

..... (Otros familiares)

163930

F 1

F 2

FECHA	DOCUMENTOS	132596 ANTECEDENTES A REGISTRAR
8.1.976	001	Año 1963- Afiliado al Partido Comunista con el No 20925, según material incautado a raíz de la detención de Rodney Arismendi.-
19.2.79	0274	Afiliado al Partido Comunista con el No 10925, según material incautado por OCOA, en feb.976.-
26.3.81 C.H.C.P. No 4759 INTENDENCIA DE MALDONADO.-		09.6.982- En la fecha se contestó dicha constancia, solicitada por la I.M. de Maldonado, a nombre del causante. Indica del 1 al 7.-
		ANTECEDENTE REGISTRADO EN EL DPTO.No 3 DE LA D.I.I.
		Afiliado No 27.925 al P.C., según material incautado a raíz de la detención de Rodney Arismendi el 8.5.974.- (L).-
10.9.83.	D. 29822/ 01 a 013.	. La Jefatura de Policía de Maldonado le expide Cat."C" de C.H.C.P. para Permanencia en la I. M.de Maldonado. Comunicado el Organismo, éste informa que el causante ya no pertenece a dicha Intendencia por lo tanto se mantiene sin habérsele comunicado la readjudicación de Cat."C" ni los antecedentes que registra, hasta tanto un Organismo Público al cual pretenda ingresar solicite C.H.C.P. Se recuperó el certificado Cat."A" No.4759 que le fuera expedido con fecha 27.8.81.Eval.A.1.(AE).

Imp. Nacional 1933/79

J. C. J. 132596 02 SET. 1976 F53

Dpto. 1

Apellidos RUIZ

Nombres Gualberto

Documentos: C.C.LAA1943-33 años(1963)-Dom: Roberto Hughes y 19 de Abril(Fray Bentos)-Frig.ANGLO-Af. al P.C. Nº 20925-

Ant, Secc: A B C D E G V

☐ ☐ ☐ ☐ ☐ ☐ ☐

Secreto

132596 **ANTECEDENTES** 1

Doc. 0001 de fecha 8.1.76 -qq-Ev.:B-2.-

MICROFILMADO 10 JUL 1994

VARIOS

13.08.82

F1

JUNTA DE COMANDANTES EN JEFE 132597-6

S. I. D.

Dep. I Secc. I

Sub Secc. A/N

Ficha Nº ..... Confec. .....

RUIZ Gustavo

Apellidos Nombres

DOCUMENTOS: C/C. ..... C/I. 2.786.049-9

Serie Nº Nº Dpto.

OTROS DOC. .....

Pasaporte Lib. Enrol. etc.

NACIMIENTO: .....

Fecha Lugar

DOMICILIO: .....

Calle Nº Teléf. Ciudad o Localidad

PROFESION U OCUPACION: .....

LUGAR: ..... CARGO: .....

IDEOLOGIA POLITICA: ..... CLASIFICACION: .....

DATOS COMPLEMENTARIOS .....

Est. Civil Cónyuge Hijos

.....

Otros familiares

Fecha	Documentos	132507 ANTECEDENTES A REGISTRAR
05.08.82	17469	Ab/82-Firma un documento junto a otros alumnos del Liceo No.3 solicitando la derogación de varias disposiciones en vigencia y la realización de mejoras en dicho Instituto. Dicha solicitud motivó 10 días de suspensión a todos los alumnos. Eval.A-1 (GM)(LA)

MICROFILMADO 10 JUL. 1984

SERVICIO DE INFORMACION DE DEFENSA

Dep. 1

132598-4

F51

Confeccionado el 17.4.75

GREMIOS

FOTO

Apellidos RUIZ COSTA (1)

Nombres GUSTAVO Ignacio (2)

Fecha de Nacimiento 10 de abril de 1957 en SORIANO (3)

Lugar de Nacimiento

Est. Civil soltero (4)

Cred Cívica Céd. Identidad 1.469.389 (5)

Otros Documentos

Ocupación Estudiante

LUGAR: CARGO:

IDEOLOGIA: CLASIFICACION: Activista

Domicilio Isidoro de María Nº 1648/202 (6) Ciudad Montevideo (7)

Otros datos Hijo de Mario y Elba (8)

Imp. CHIESA Hnos. Ltda. 10.000 - 12 - 73

FICHA COMPLEMENTARIA

Fs 2

DOCUMENTO		132598 ANTECEDENTES
Fecha	Origen	
1.6.74	1340	Figura en lista de activistas del 3er. turno del Liceo Nº 2 "HECTOR MIRANDA".- Evaluación B-3.-(E).-
16.10.74	Doc. 2645 (Ev. A-1)	- Detenido el día 7 de julio a la hora 21.00.- Fue internado el 13 de julio en el Cilindro Municipal.- (00) Indica: (1) al (8)
11-7-74	Doc. 1691	El 18-6-74 conjuntamente con otros alumnos participó en un homenaje al Gral. Artigas en el Liceo Nº2 Miranda sin autorización, usando bandera uruguaya y de Artigas con ofrenda floral ante el busto del prócer, y además se cantó el Himno Nacional. Evaluación B-1 (BB).

SERVICIO DE INFORMACION DE DEFENSA

Dep. 1

132599

Confeccionado el 28-11-74

V A R I O S

FOTO

Apellidos RUIS COSTA

Nombres Gustavo Ignacio

Fecha de Nacimiento 17 años(1974)

Lugar de Nacimiento Uruguay

Est. Civil Soltero

Cred Cívica ..... Céd. Identidad .....

Otros Documentos .....

Ocupación Estudiante -Liceo Miranda

Padre .....

Madre .....

Domicilio Isidoro de María 1648 Ciudad .....

Otros datos .....

[redacted]

Imp. CHIESA Hnos. Ltda. 10.000 - 12 - 73

654

FICHA COMPLEMENTARIA

DOCUMENTO		ANTECEDENTES 132598
Fecha	Origen	
9-7-74 PD. 07.00	1641 a 07.00	8-7-74 -Detenido en averiguación relacionado con los desórdenes que se vienen provocando en el interior del Liceo Miranda.p (DD)

Sub - Secc. G

Ficha Nro. ..... Confec. ....

[illegible] Gustavo

Apellidos Nombres

DOCUMENTOS: C/C ..... C/I. 1.469.389

Serie Nro. Nro. Dpto.

OTROS DOC. .....

Pasaporte Lib. Enrol. etc.

NACIMIENTO: .....

Fecha Lugar

DOMICILIO: Isidoro de María 1648 Ap/202 Dpto. MONTEVIDEO

Calle Nro. Teléf. Ciudad o Localidad

PROFESION U OCUPACION: Estudiante

LUGAR: Inst. "Hector Miranda" CARGO: .....

IDEOLOGIA POLITICA: Izquierdista CLASIFICACION: .....

DATOS COMPLEMENTARIOS: .....

Est. Civil Conyuge Hijos

.....

Otros familiares

PSG

Fecha	Documentos	132598 ANTECEDENTES A REGISTRAR
17.7.74	D. 1777	Sindicado por el informante como estudiante izquierdista del Inst. "H. Miranda", señalando:"fue reconocido en el acto del 18 de Junio, alumno del 3er. Turno".- Evaluación C-6.-(I).-

MICROFILMADO 10 JUL. 1984

SERVICIO DE INTELIGENCIA
División I
(Seguridad)

MINISTERIO DE DEFENSA NACIONAL
SERVICIO DE INFORMACIÓN DE DEFENSA
M/F
1325994-2

Sección -G-
Gremios
Ficha N.° [redacted]

Nombres y Apellidos: RUIZ Heber

Fecha y Lugar Nac.:

Cred. Civ.: Serie ..... N.° ..... Ced. Identidad: .....

Otros documentos: .....
(Pasaporte - Libreta Enrolam. - etc.)

Domicilio: .....
(Ciudad o Localidad) (Calle) (N.o) (Telef.)

Profesión:

Cargo y Lugar:

Ideol. Política: COMUNISTA Actuación: DIRIGENTE

Datos Complementarios:

Apreciación General:

Ficha confeccionada MONTEVIDEO 4 de Junio de 1963.

Foto

FICHA COMPLEMENTARIA 52

Documento		Antecedentes
Fecha	Origen	132599
27/10/1962.	"EPOCA"	Adherido al Frente Izquierda de Liberación.
26.6.62	Div.I.S.I.	Integrante de la Comisión Especial nombrada por el Sindicato Obrero del ILDU para organizar el viaje a Viena (austria) de su representante Marcos Egurc al llamado de la Federación Mundial de las Juventudes Demócratas, la cual es de tendencia izquierdista.-

MICROFILMADO 10 JUL. 1984

132600-8

Fs1

JUNTA DE COMANDANTES EN JEFE

S. I. D.

Dep. I V Secc. I

Sub Secc. A/N

Ficha Nº ..... Confec. 12/7/81

RUIZ PRINZO — Apellidos

Héctor — Nombres

DOCUMENTOS: C/C ..... (Serie / Nº) C/I. ..... (Nº / Dpto.)

OTROS DOC. ..... (Pasaporte / Lib. Enrol. / etc.)

NACIMIENTO: ..... (Fecha / Lugar)

DOMICILIO: ..... (Calle / Nº / Teléf. / Ciudad o Localidad)

PROFESION U OCUPACION: Rematador

LUGAR: ..... CARGO: .....

IDEOLOGIA POLITICA: ..... CLASIFICACION: .....

DATOS COMPLEMENTARIOS: ..... (Cónyuge / Est. Civil / Hijos)

..... (Otros familiares)

32

Fecha	Documentos	132600 ANTECEDENTES A REGISTRAR
2/7/81	Doc.5405	Su nombre figura en una lista de la Logia Masónica "Propaganda 2",que fuera incautada en un procedimiento realizado en la C.de Montevideo.-(II) Eval.:A-1.-
06.10.81	D. 8457	-Integrante al 8/10/73 de Logia Masónica "ASILO DE LA VIRTUD". Evaluación: A-2 . (VL) (LA).-Indica ( ) ( ) ( ) ( ) ( ).

MICROFILMADO 10 JUL. 1984

Imp. Nacional 714/78

SERVICIO DE INFORMACION DE DEFENSA

Dep. 1

13260 ANI

Confeccionado el 12-V-1970.

VARIOS

FOTO

Apellidos RUIZ VALENTE

Nombres Héctor Homero

Fecha de Nacimiento 39 años en 1976

Lugar de Nacimiento Uruguay

Est. Civil Casado

Cred. Cívica BAA 13.220 (1) Ced. Identidad

Otros Documentos

Ocupación Funcionario de la Caja Bancaria

Padre

Madre

Domicilio Uruguay Nro. 810 Apto. 19. Ciudad MONTEVIDEO.-
José L. Osorio 1374 y Rivera (2)

Otros datos

FICHA COMPLEMENTARIA

DOCUMENTO		132601 ANTECEDENTES Fs2
Fecha	Origen	
10-VII-1968	B72-D37 Parte 54	-Detenido por violación del Decreto de Medidas Pre[illegible]tas de Seguridad.-
13/VII/968	B-33-D-7	-Internado en el Grupo de Artillería Nº.5.- Figura en una relación de detenidos civiles, retirados de dicha Unidad por parte de la Jefatura de Policía.-
30.4.76 JPM PD 07.00	Doc.0597 a 07.00	- Detenido el 28.4.76, en averiguación ya que habría sido sindicado conjuntamente con Fausto PEREZ CORTE de realizar el cobro sindical en forma clandestina. Al inspeccionarse el escritorio en su trabajo se incauto recibos de AEBU, y talones correspondientes a recibos cobrados, un periódico de EL POPULAR y una suma de dinero. Indagado manifesto; que realizaba el cobro de la cuota sindical a pedido de Fausto PEREZ. Registra antecedentes en la DNII.- -(SS)-
10.5.76 JPM PD 07.00 a	Doc.0629 07100.-	-- El 3.5.76 recuperó su libertad.- (SS)-
4/10/77	D. 1024	-Figura en una nómina de empleados afiliados al Partido Comunista. Propaganda. Eval. A-1 (U).-

FECHA	DOCUMENTOS	132601 ANTECEDENTES A REGISTRAR
26.12.77 PEI 84/ I OCOA	D.1383 0/77 D.E.	- Afiliado al Partido Comunista No. 19.109, fecha de ingreso 31.12.62.- Eval. A-1.- (S).-
9.12.77	D.1305	-Figura entre los funcionarios de la Caja de Jubilaciones Bancarias que son comunistas o de neta tendencia izquierdista .-Eval. B-3 (U). - 8/5/78- MEMO (A) 613/78 DPTO. II/EME.-(W)
10.8.83	26314/ 3511	-1971/1978:En información referente al P.C. obtenida por el Depto.III/S.I.D. en éste período se establece: Empleado bancario activista afiliado al P.C. Funcionaba dentro del P.C. en Propaganda.Eval A-2 (BR).-

FECHA	DOCUMENTOS	132601 ANTECEDENTES A REGISTRAR

J. C. J. 132601 02 SET. 1976 f55

Dpto. 1

Apellidos RUIZ VALIENTE

Nombres Héctor

Documentos: C.C.BAA13220-25 años(1962)-Dom: José L. Osorio 1374-Empl.Caja Jubilaciones Af. al P.C. Nº 19109-

Ant, Secc: A B C D E G V

☐ ☐ ☐ ☐ ☐ ☐ ☐

Secreto

132601 ANTECEDENTES

Doc. 0001 de fecha 8.1.76 -qq-Ev.:B-2.-

MICROFILMADO 10 JUL 1984

Ficha confeccionada el 10/X/72

Fs. 1

132602-4

MINISTERIO DE DEFENSA NACIONAL
S. I. D.

Dep. 1 Secc. I
Sub-Secc. A/N
Ficha Nro. ..... Confec. .....

RUIZ SANTORIO(1) Henry
Apellidos Nombres

DOCUMENTOS: C/C. ..... C/I. .....
Serie Nro. Nro. Dpto.

OTROS DOC. .....
Pasaporte Lib. Enrol. etc.

NACIMIENTO: .....
Fecha Lugar

DOMICILIO: .....
Calle Nro. Teléf. Ciudad o Localidad

PROFESION U OCUPACION: Inspector de Zona(hasta 1974)(3)
Socio de una Barraca en Melo(4)

LUGAR: ..... CARGO: .....

IDEOLOGIA POLITICA: ..... CLASIFICACION: .....

DATOS COMPLEMENTARIOS: ..... (2) Irma Eulalia Piedra Cuevo Quintana
Est. Civil Cónyuge Hijos

.....
Otros familiares

F. 2

Fecha	Documentos	132602 ANTECEDENTES A REGISTRAR
1971.	Lista 4190 CERRO LARGO	-Candidato en el 1er. lugar Suplente del 1er. Titular a la Intendencia Municipal, por el Depto. de Cerro Largo para las elecciones de 1971. "PP".-
NOV.1971	LISTA 988 Lista 1808	-Candidato como 1 suplente del 1 titular a la Intendencia Municipal de Cerro Largo./SS/
23.11.78 PD. 6 a 6	1594	11.11.78 -Cuando pretendía embarcar su esposa con destino a Quito -Ecuador se procedió a inspeccionarle el equipaje de la misma al igual que la persona; al tenerse información de que en oportunidad de efectuarse-le una despedida, comentáron que viajarían a Cuba y que para que no figurara en el pasaporte el destino real, desembarcarían en otro país. A traves de las manifestaciones de su esposa se tomo conocimiento de que desde hace dos meses se encuentra en aquel país, desempeñandose como funcionario de la O.E.A.- En virtud de que los resultados de la revisación, fueron negativos, se le permitió emprender su viaje.- (ED)(1)(2)
06.05.82	14.543/82	-Mencionado página/s 221, 223 del libro "TESTIMONIO DE UNA NACION AGREDIDA". -EVALUACION : A-1.-(GM) (LA).-
13.10.83	0961/79 Pág.1	1974: Inspector de Zona, sumariado por actividad ideológica en la fecha y suspendido del cargo, siendo posteriormente declarado cesante.- Habría sido nombrado como "Técnico de Maestros", dictaría un cursillo para Maestros que duraría 4 meses. 22.4.75: Detenido en el Reg.C.8 en averiguaciones. Hizo uso de la palabra en una tribuna del F.A. en las Elecciones pasadas; integrante de la caravana que recibió a SE_

.../11

///...

REGNI en su llegada a la C.de Melo.
1978:Actualmente es socio en la Barraca de su hermanc
sita en la calle Bulevar MATTA y Manuela GESTIDO en
la C.de Melo.
Cabe agregar que fue becado,en su calidad de docente,
por la O.E.A. en Ecuador.-Eval:A-1(Indica 3 y 4)(AD)

MICROFILMADO 10 JUL. 1984

FOTO

Fecha de Nacimiento .....

Lugar de Nacimiento .....

Est. Civil .....

Cred. Cívica ..... Céd. Identidad .....

Otros Documentos .....

Ocupación .....

Padre .....

Madre .....

Domicilio ..... Ciudad .....

Otros datos: .....

.....

.....

.....

chiesa hnos. - 4 000 - 5/77

F2

FICHA COMPLEMENTARIA

DOCUMENTO		132603 ANTECEDENTES
Fecha	Origen	
2.IV.75.	Doc.1784.	22.IV.75: En la fecha fue detenido por el Reg.C.No.8 en prevención de las acciones que podrían haber ocurrido el 1ro.de mayo de 1975.(Presunta "asonada" a nivel nacional) en que se detuvieron militantes comunistas y sospechosos. Fue liberado el 29.IV.75.(Y)

MICROFILMADO 10 JUL. 1984

SERVICIO DE INTELIGENCIA
División I
(Seguridad)

MINISTERIO DE DEFENSA NACIONAL
SERVICIO DE INFORMACION DE DEFENSA
M/F

132604-0

Sección -A-
Act. Ant. Nac.
Ficha N.° [redacted]

Foto

Nombres y Apellidos: RUIZ Homero

Fecha de Nacimiento:

Lugar de Nacimiento:
(País - Ciudad o Localidad - etc)

Cred. Civ.: Serie ..... N.° ..... Ced. Identidad:

Otros documentos:
(Pasaporte - Libreta Enrolam - etc.)

Domicilio: Larrañaga 1427 Ap.30
(Ciudad o localidad) (Calle) (N.o) (Telef.)

Filiación
- Edad Aparente ..... Color del Cutis
- Color del Cabello ..... Estatura Aproximada
- Complexión ..... Aspecto Social
- Señas particulares

Ficha confeccionada en Montevideo el 11 de setiembre de 1962

[redacted]

F52

13260

ACTIVIDADES

(1) Laborales: Profesión Est.Medicina Lugar de trabajo .....

Cargo ..... Antigüedad .....

Otras Actividades .....

(2) Políticas: Ideología Comunista Actuación ① U.J.C.

Antecedentes ② Círculo Medicina -Carnet No. 2146 -Ingresó: Feb/60

Antecedentes familiares .....

(3) Sociales: Estado Civil ..... Religión ..... Figuración .....

Grado Instrucción ..... Lugares que frecuenta .....

(4) Económicas: Situación ..... Capital aprox. ..... Vehiculo ..... marca y N.o

Otros datos .....

Datos Complementarios Afiliado a la U.de J.Com.en Feb.de 1960

Apreciación Personal Gral. .....

RUIZ 132604 Homero o Romero Fs3

FECHA	DOCUMENTOS	ANTECEDENTES A REGISTRAR
III/62	Mendel No. 161 - Indice ① y ②	

MICROFILMADO 10 JUL. 1984

... confeccionada el 18/6/1973

F.1

MINISTERIO DE DEFENSA NACIONAL 132605-7 Dep. 1 C Sec. 1

S. I. D.

Sub - Secc. A/N

Ficha Nro. ..... Confec. .....

UAK JURA (4)

RUIZ ..... Horacio Beltrán.-
Apellidos Nombres

DOCUMENTOS: C/C. TED 5051 (1) C/I. .....
Serie Nro. Nro. Dpto

OTROS DOC. .....
Pasaporte Lib. Enrol. etc.

NACIMIENTO: .....
Fecha Lugar

DOMICILIO 29 de OCTUBRE 1450 (Mdeo) (7) SAN GREGORIO DE POLANCO (Tbó) (6) S. GREGORIO (2)
Calle Nro. Teléf. Ciudad o Localidad

PROFESION U OCUPACION: EMPEADO (5)

LUGAR: ..... CARGO: .....

IDEOLOGIA POLITICA: ..... CLASIFICACION: .....

DATOS COMPLEMENTARIOS: CASADO (5) [redacted]
Est. Civil Cónyuge Hijos

.....
Otros familiares

Fecha	Documentos	132605 ANTECEDENTES A REGISTRAR 62
8/5/1973	Doc.1189 P.P.I.	- El día 16/4/1973 en calidad de detenido es trasladado junto con varios sediciosos desde el Reg.Cab. No.3 al Bn.Inf. No.7.-(C.C)
16.02.82	D. 5757/ 87	-Figura en una relacion de la Corte Electoral, de ciudadanos inscriptos en el Registro Civico Nacional, que se encuentran comprendidos en el Art. 1, Literal "B" del Acto Institucional No. 4, con prohibicion de ejercer el derecho de voto. (Procesados por delitos de "Lesa Nacion").EVALUACION A-1(VL) Indica (1) (2)
[illegible]	[illegible]	[illegible]
5.7.83	18378/82	-2.9.82-Ficha del E.M.R.1 establece: Detenido el 25.7.72, Libertad provisional 3.12.73, Procesado por el Art.150, Pertenece al Partido Comunista.- Eval B-2 (Indica 3 al 5) (V)

FECHA	DOCUMENTOS	RUIZ **132605** ANTECEDENTES A REGISTRAR Horacio Beltran 53
5.7.83	24739/83 Pag.50	-3.3.83-Figura en una relación de libertades vigiladas categoría "C", procedente de la P.M.E..Unidad de control: Grp.A.3.Detenido el 25.7.72, liberaro el 20.11.73.- Eval A-1 (V)
5.7.83	24745/83 Pag. 36	-3.3.83-Figura en una relación de liberados procedente de la P.M.E..Detenido el 25.7.72, liberado el 4.12.73, pertenece al M.L.N.- Eval A-1 (V)
5.7.83	24862/83 Pags.26 y 76	-8.3.83-Indica ídem al Doc. 24739/83 y Doc. 24745/83. (Indica 6 y 7) Eval A-1 (V)
10.8.83	0114/80 pág.6	En consolidado de P.M.E. del 31.12.76 figura como: L.Vigilada, Baja por Pase a Cat:"C", siendo su Unidad de Control el Bn.Ing.No.3. Eval.A-1.(ME)

MICROFILMADO 19 JUL 1984

MINISTERIO DE DEFENSA NACIONAL

S. I. D.

132606-5

Dep. I Secc. I

Sub-Secc. A/N

Ficha Nº 485 Confec. 16/8/65

F51

RUIZ (Apellidos) Hugo (Nombres)

DOCUMENTOS: C|C ..... (Serie) (Nº) C|I ..... (Nº) (Dpto.)

OTROS DOC.: ..... (Pasaporte) (Lib. Enrol.) (etc.)

NACIMIENTO: ..... (Fecha) (Lugar)

DOMICILIO: ..... (Calle) (Nº) (Telef.) (Ciudad o Localidad)

PROFESION U OCUPACION: .....

LUGAR: ..... **CARGO** .....

IDEOLOGIA POLITICA ..... **CLASIFICACION** P.C. (1)

DATOS COMPLEMENTARIOS ..... (Est. Civil) (Conyuge) (Hijos)

..... (otros familiares)

Ficha confeccionada en Montevideo el 16 de Octubre de 1965

FECHA	DOCUMENTOS	132606 ANTECEDENTES A REGISTRAR	F52
10/6/65	B-37-D-10 - Bn.I.14 .- Firmante conjuntamente con el Dr, Gervasio CASSANELLO (Comunista) de una solicitud ante la Jefatura de Policia de Colonia para la realizacion de un acto el 8 del corriente, organizado por el Partido Comunista en apoyo al Pueblo Dominicano ante la intervencion de EE.UU y a la Revelucion Cubana .- Evaluación: A-2 24.2.78-Se contestó por Mem(A)3873/77 para C-2/ESMACO (Z)		
	A-2		
	17.11.78	Se contestó por MEM(A) Nº.3510/78 Bn.I.Nº.9 (Y)	
30.7.83	D.26314 Pag.2309	1971-78: En información referente al P.C. obtenida por el DPTO. III/SID, en éste período se establece que el causante participa de la Conferencia Nacional del Partido llevada a cabo entre los días 1º y 2 DIC/972 (Colonia).-Eval:A-2.- (SM)-Indica (1)	

MICROFILMADO 10 JUL 1984

Confeccionado el 5 MAR. 1974 Fs1

112607-3

~~[illegible]~~

FOTO

Apellidos RUIZ-LOMBARDO

Nombres Hugo

Fecha de Nacimiento 18.3.31. (2)

Lugar de Nacimiento

Est. Civil

Cred Cívica Céd. Identidad 16.451.(S.José)

Otros Documentos

Ocupación Locutor(1)

Padre

Madre

Domicilio Fresch 411. Ciudad

Otros datos Luis Alberto de Herrera 411.(San José) (3)

[redacted]

Imp. CHIESA Hnos. Ltda. 10.000 - 12 - 73

FICHA COMPLEMENTARIA

DOCUMENTO		132607 ANTECEDENTES
Fecha	Origen	
3.4.73	Doc.601	Integrante de la murga Diablos Verdes cuyas letras ha demostrado tendencia "terrorista" e izquierdista.-qq Ev:A-2.
4/12/74	D.3123	Expresó en un Homenaje al Conjunto Folklórico "LOS CARRETEROS" que " este nuevo conjunto va a llegar muy lejos a pesar de todas las trabas que le pongan".-Dicho acto se efectuó el 8/OCT/74 en San José.-(J) B-2.Indica:(1)
15.4.75.	Doc. 626	-Integrante de la Murga "Diablos Verdes", la cual representaba al F.Amplio. Al finalizar la actuación realizaron el saludo comunista con el brazo en alto y el puño cerrado.-(W) (Fojas 2 y 3) Eval. F-2 ( ).-
17.9.83	27556/36, 37	17.10.972: Se efectúo un allanamiento en su domicilio por presunta vinculación con actividades subversivas, incautadandose en esta oportunidad una caja de balas calibre 9mm. además de comprobarse que allí permanecían varias personas por la cantidad de colillas de cigarrillos existentes allí. Se sabe que allí se quedó en varias oportunidades el tupamaro Ricardo CONTRAZO, actualmente recuído en el EMR No.1., amigo personal de "FACHA".- ///...

FECHA	DOCUMENTOS	ANTECEDENTES A REGISTRAR RUIZ LOMBARDO HUGO. F53
	...	132607
	///...	17.6.975: Es visto en compañía de las personas [illegible] TTI ex-empleado de AFE, Abdón CHOCA RUIZ que es maestro y el "PATO" PEDREIRA.-
		30.11.958: Figuró con el No.12 a la Junta D[illegible] en las listas 90 y 190 del Partido Socialista y con el No:7 a la Junta Electoral en la lista 90. Eval.A-2.
		13.7.83: Asistió al sepelio del Secretario Gral. P.C. Omar ALTIERI CAPUTTI, realizado en San José, al que también asistieron personas de notoria filiación comunista. Eval.A-2.(ME)

MICROFILMADO 10 JUL. 1984

FSA

JUNTA DE COMANDANTES EN JEFE 132608-1

S. I. D.

Dep. I Secc. I

Sub Secc. A/N

Ficha Nº ..... Confec 22/6/81

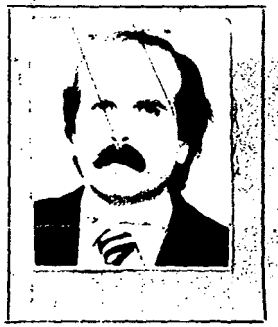

RUIZ MORENA — Apellidos

Hugo Daniel — Nombres

DOCUMENTOS: C/C LAA 22.050 — Serie / Nº

C/I. 27.245 (Río Negro) — Nº / Dpto.

OTROS DOC. ..... — Pasaporte / Lib. Enrol. / etc.

NACIMIENTO: ..... — Fecha / Lugar

DOMICILIO: Zorrilla de San Martín 1317 — Calle / Nº / Teléf.

Fray Bentos — Ciudad o Localidad

PROFESION U OCUPACION: Médico

LUGAR: ..... CARGO: .....

IDEOLOGIA POLITICA: ..... CLASIFICACION: .....

DATOS COMPLEMENTARIOS: ..... — Est. Civil / Cónyuge / Hijos

Padres: Albérico Ambiglio y María Esther. [redacted] — Otros familiares

Fecha	Documentos	132608 ANTECEDENTES A REGISTRAR	Fs 2
21/5/80	D.1299	-ANOTACIONES DE J.P.RIO NEGRO: Firmante del Manifiesto Público del Comité de Residentes de Río Negro en Montevideo, exhortando al Pueblo a votar al Frente Amplio y a los militantes a redoblar esfuerzos por él.- S-2 DEL BATALLON DE INFANTERIA Nº 9: Izquierdista. Frente amplista.1971-Firmante del Manifiesto Público del Comité de Residentes de Rio Negro en Montevideo.- "MARCHA" del 5/11/71-Residente del Dpto. de Río Negto, hace llamado al P eblo para que se adhiera al Frente Amplio.- La J.P.Rio Negro hace constar que el causante nunca fue visto en Clubes o actos políticos de derecha. En cambio en oportunidades de encontrarse en esta ciudad era asiduo concurrente al Comercio "TIPI WALT" del sedicioso Julio Alfredo TARAMASCO LOPEZ (a) El Zurdo, donde se le veía en compañía de personas como Alvaro REY, Hugo ABATTE PINI, Jorge ZABALETA, Adal NUÑEZ, estos mencionados por el Sedicioso antes dicho en sus declaraciones al ser detenido el 13/7/72.- 14/5/80-En la fecha presenta recurso ante el Delegado del SID en Río Negro por haber sido excluído de la Liga. Dptal. de Fútbol de Río Negro. 15/5/80-En la fecha el Sr. Delegado eleva recurso a este Servicio, con sus antecedentes para consideración.- 8/9/80- Por Exp. Nº325/D-I/80 se comunica al Sr. Delegado que el reclamante debe efectuar un desmentido público a	

Imp. Nacional 716/79

FECHA	DOCUMENTOS	132608 ANTECEDENTES A REGISTRAR	653
		efectos de regularizar su situación, en el que exprese que no autorizó la inclusión de su nombre en el Manifiesto de referencia.- 21/11/80-El Sr. Delegado informa que a pesar de haber sido informado hace más de un mes de que debía efectuar un desmentido público, hasta la fecha no se ha formulado el desmentido que se le solicitó.- 10/12/80-Por exp. Nº 446/D-I/80 se informa al Sr. Delegado que en virtud de que el causante no ha cumplido con el trámite exigido, se resuelve dejar sin efecto el mismo.-(U)	
11.5.84	1773/79 Pág.12	Indica idem al D.1299/80.-Eval:A-2(AD)	

MICROFILMADO 10 JUL. 1984

JUNTA DE COMANDANTES EN JEFE

S. I. D.

Ficha ...

RUIZ NOBLE — Apellidos

Ignacio Miguel — Nombres

DOCUMENTOS: C/C ——— (Serie / Nro.) C/I. ——— (Nro. / Dpto.)

OTROS DOC. ——— (Pasaporte / Lib. Enrol. / etc.)

NACIMIENTO: 25 años(1971) (Fecha / Lugar)

DOMICILIO: Casas Blancas (Calle / Nro. / Teléf.) Paysandú (Ciudad o Localidad)

PROFESION U OCUPACION: Asalariado Rural

LUGAR: ——— **CARGO:** ———

IDEOLOGIA POLITICA: ——— **CLASIFICACION:** ———

DATOS COMPLEMENTARIOS: ——— (Est. Civil / [redacted] / Hijos)

——— (Otros familiares)

Fecha	Documentos	132609 ANTECEDENTES A REGISTRAR
26/5/76	D.0723	-Afiliado al Partido Comunista Nº59338 desde el 29.1.71 Presentado or Washington Iarrosa.Eval.B-1(K).-

J. C. J. 132609 23/II/78 F53

Dpto. 1

Apellidos RUIZ NOBLE

Nombres Ignacio Miguel

Documentos: AFILIADO AL PARTIDO COMUNISTA Nº59338

Ant. Secc. A B C D E G V

☐ ☐ ☐ ☐ ☐ ☐ ☐

Secreto

132609 ANTECEDENTES

F54

EDAD: 25 años(1971)

DOMICILIO: Casas Blancas -Paysandú

PROFESION: Asalariado Rural

Doc.0723-26/5/76-Eval.B-1(K).-

MICROFILMADO 10 JUL 1984

MINISTERIO DE DEFENSA NACIONAL

S. I. D.

132610-7

10 JUN. 1974

Dep. I Secc. I

Sub - Secc. G

Ficha Nro.____ Confec.____

RUIZ (Apellidos) Irma (Nombres)

DOCUMENTOS: C/C. ____ (Serie / Nro.) C/I. ____ (Nro. / Dpto.)

OTROS DOC. ____ (Pasaporte / Lib. Enrol. / etc.)

NACIMIENTO: ____ (Fecha / Lugar)

DOMICILIO: ____ (Calle / Nro. / Teléf. / Ciudad o Localidad)

PROFESION U OCUPACION: Empl. Sanatorio Pacheco

LUGAR: ____ CARGO: ____

IDEOLOGIA POLITICA: Izquierdista CLASIFICACION: Activista

DATOS COMPLEMENTARIOS: ____ (Est. Civil / Conyuge [redacted] / Hijos)

____ (Otros familiares)

Fs2

Fecha	Documentos	132610 ANTECEDENTES A REGISTRAR
26/7/73	2078	Figura en lista de elementos de izquierda del Sanatorio Pacheco. (K) (Ev 1.F-6)(LL) -

MICROFILMADO 10 JUL. 1984

SERVICIO DE INFORMACION DE DEFENSA
Dep. I

132611-5

Confeccionado el mayo 1971

VARIOS

FOTO

Apellidos RUIZ

Nombres Isabel

Fecha de Nacimiento

Lugar de Nacimiento

Est. Civil

Cred. Cívica Céd. Identidad

Otros Documentos

Ocupación

Padre

Madre

Domicilio Ciudad

Otros datos

[redacted]

FICHA COMPLEMENTARIA

DOCUMENTO		ANTECEDENTES. 132611
Fecha	Origen	
6 de mayo 1971	El Popular	Figura como adherente al Frente Amplio en una lis[ta] Docentes y egresados de la Facultad de Agronomía, [de] la Universidad del Trabajo y técnicos vinculados a [la] actividad agropecuaria.- 28.3.78.- Se hizo Memo (A)028/78 para la Prefectura Nacional Na[val].- (SS)-

MICROFILMADO 10 JUL [illegible]

132612-3 V.

JUNTA DE COMANDANTES EN JEFE

S. I. D.

Dep. I Secc. I

Sub Secc. A/N

Ficha Nº ..... Confec. 17.11.81

RUIZ MORENO — Apellidos

Isidoro — Nombres

DOCUMENTOS: C/C ..... Serie ..... Nº ..... C/I. ..... Nº ..... Dpto.

OTROS DOC. ..... Pasaporte ..... Lib. Enrol. ..... etc.

NACIMIENTO: ..... Fecha ..... Lugar

DOMICILIO: ..... Calle ..... Nº ..... Teléf. ..... Ciudad o Localidad

PROFESION U OCUPACION: Dtor. Integrante del Tribunal Arbitral

LUGAR: Salto Grande CARGO: .....

IDEOLOGIA POLITICA: ..... CLASIFICACION: .....

DATOS COMPLEMENTARIOS: ..... Cónyuge ..... Est. Civil ..... Hijos

[redacted]

..... Otros familiares

F2

Fecha	Documentos	132612 ANTECEDENTES A REGISTRAR
5.11.81.	Doc.9271	EL DIA 5.11.81.- Asumió funciones como Miembro del Tribunal Internacional Arbitral creado en la órbita de la Comisión Mixta de Salto Grande, es de destacar que junto a los restantes miembros de dicho tribunal fueron puestos en funciones por el Presidente de la Comisión Técnica Mixta de Salto Grande, Gral. Germán de la Fuente y en presencia del secretario del organismo, Gral. de División (R) Miguel Angel Viviani Rossi. El mencionado Tribunal se crea con el proposito de atender las controversias que pudiera suscitar la gestión del organismo binacional, con terceros, por la inmunidad de jurisdicción que tiene en los territorios de ambas naciones.- (FE)

MICROFILMADO 10 JUL. 1984

Imp. Nacional 418/79

SERVICIO DE INFORMACION DE DEFENSA

Dep. 1

132613-1

FI

Confeccionado el 1º de Diciembre de 1969

VARIOS

FOTO

Apellidos RUIZ

Nombres Iolonda

Fecha de Nacimiento

Lugar de Nacimiento

Est. Civil

Cred. Cívica: Céd. Identidad

Otros Documentos

Ocupación

Padre

Madre

Domicilio Colonia 1212 Ciudad Montevideo

Otros datos:

[redacted]

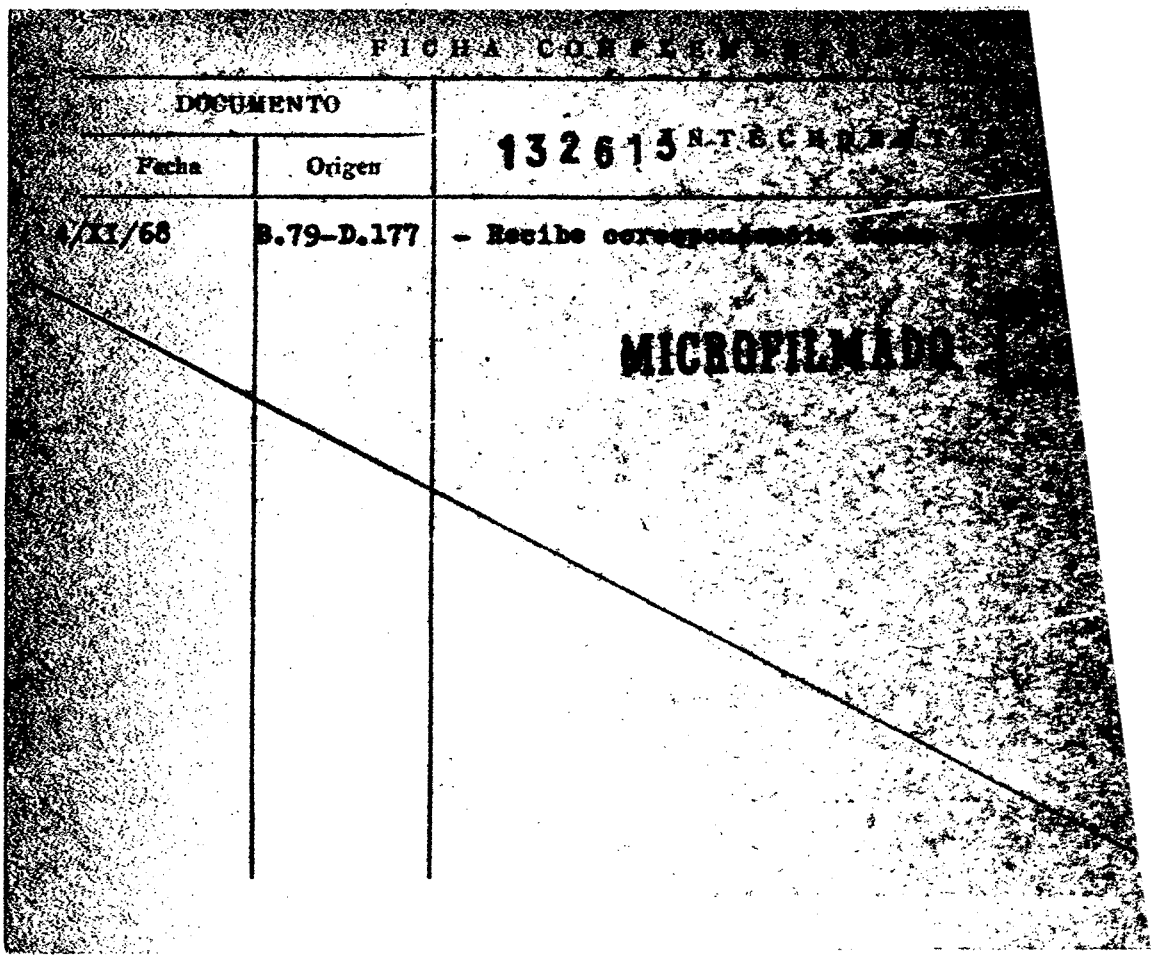
FICHA
DOCUMENTO
Fecha
Origen
132615
4/XI/68
B.79-D.177
- Recibe
MICROFILMADO

Fs 1

SERVICIO DE INFORMACION DE DEFENSA

Dep. 1

V A R I O S

132614-9

Confeccionado el 9.1.78

FOTO

Apellidos RUIZ

Nombres Ismael

Fecha de Nacimiento

Lugar de Nacimiento

Est. Civil

Cred. Cívica ..... Céd. Identidad .....

Otros Documentos

Ocupación Cura Párroco -Iglesia "San Juan Bautista"

Padre

Madre

Domicilio ..... Ciudad .....

Otros datos:

[redacted]

chiesa hnos. - 4 000 - 5/77

FS-2

FICHA COMPLEMENTARIA

DOCUMENTO		132614 ANTECEDENTES
Fecha	Origen	
31.12.77 PD. 6 a 6	1407	29.12.77 -En circunstancias en que estaba oficiando una misa en la Iglesia "San Juan Bautista", penetraron a la misma tres desconocidos, los que se aproximaron al altar mayor donde se encuentra un pesebre; procediendo arrojar paquetes conteniendo desperdicios y panfletos con el siguiente tenor: "Ya que vuestro dios no es el nuestro, el de los autenticos cristianos que no ha sido aun contaminado por el Comunismo". Ante lo precedente se practican averiguaciones.- (DD)
28.9.83	642/80 pag.008	-1.5.80-Ofició junto a sacerdotes como MONZON, SPADACCINO y BRIGANTE una misa con el fin de festejar el día de SAN JOSE OBRERO"en la Iglesia de los Capuchinos".Cabe destacar que entre los asistentes se notó la presencia de cristianos ,marxistas, demócrata cristianos, socialistas, blancos, colorados y militantes sindicales.Eval:B-2(M).-

MICROFILMADO 10 JUL. 1984

SERVICIO DE INTELIGENCIA
División I
(Seguridad)

MINISTERIO DE DEFENSA NACIONAL
SERVICIO DE INFORMACION DE DEFENSA
M/F
132615-6

F51

Sección
Act. Ant. Nac.
Ficha N.

Nombres y Apellidos: RUIZ Ismael A.

Fecha de Nacimiento:

Lugar de Nacimiento:
(País - Ciudad o Localidad - etc.)

Cred. Civ.: Serie N.º Ced. Identidad:

Otros documentos:
(Pasaporte - Libreta Enrolam. - etc.)

Foto

Domicilio: Paysandú (Ciudad o Localidad) Avda. Brasil y Perú. (Calle) (N.º) (Telef.)

Filiación
- Edad Aparente Color del Cutis
- Color del Cabello Estatura Aproximada
- Complexión Aspecto Social
- Señas particulares

Ficha confeccionada en Montevideo el 5 de Enero de 1965.-

13261

F52

ACTIVIDADES

(1) Laborales: Profesión ..... Lugar de trabajo .....

Cargo ..... Antigüedad .....

Otras Actividades .....

.....

(2) Políticas: Ideología ..... Comunista. ..... Actuación .....

Antecedentes .....

Antecedentes familiares .....

(3) Sociales: Estado Civil ..... Religión ..... Figuración .....

Grado Instrucción ..... Lugares que frecuenta .....

(4) Económicas: Situación ..... Capital aprox. ..... Vehículo ..... marca y N.o

Otros datos .....

Datos Complementarios .....

Apreciación Personal Gral. .....

.....

.....

132615

	Origen	Antecedentes
2/X/964. III/1962	B-41-D-20.- Mondel Nº161	-De ideología política comunista.-Domiciliado en la calle Avda. Brasil y Perú de Paysandú.-Se afilió al Partido Comunista,con fecha mayo de 1960, con el Carnet Nº2273.- Eval.B-2.

MICROFILMADO 10 JUL. 1964

132616-4

MINISTERIO DE DEFENSA NACIONAL
S. I. D.

Dep. I

Fl

RUIZ ALVEZ (Apellidos) Ivo (Nombres)

DOCUMENTOS: C/C. H.E.E. Nº.542 (Serie / Nro) C/I. 591256 (Nro.) (Dpto.)

OTROS DOC. Re Fotogrd.724.872 (1) (Pasaporte / Lib. Enrol. / etc.)

NACIMIENTO: 8/1/924 (Fecha) 6ta. Secc. Dpto. Rivera. (Lugar)

DOMICILIO: La Paz. Nº. 2211 (Calle / Nro. / Teléf.)

PROFESION U OCUPACION: Trabajaba en Canal Teledoce -Radiotécnico

LUGAR: CARGO:

IDEOLOGIA POLITICA: CLASIFICACION:

DATOS COMPLEMENTARIOS: casado (Est. Civil) [redacted] (Conyuge) (Hijos)

(Otros familiares)

REVISTA "CORREOS Y TELEGRAFOS"

El Prof. Ivo Ruiz, es un asiduo colaborador de artículos técnicos para esta revista, desde hace más de 10 años y sus conocimientos en la materia tienen ya una treintena de años.

1944 Obtiene el Brevet de Radiotelegrafista para el servicio móvil marítimo.
1948 Operador técnico en la oficina de Control de Emisiones de la Dirección General de Telecomunicaciones.
1956 Egresa de los Cursos de Radiotecnia en la Universidad del Trabajo.
1959 Jefe de la Oficina de Registros de Frecuencia y Radioaficionados de la Dirección General de Telecomunicaciones.
1960 Obtiene el Brevet de Radiooperador de estaciones de acronaves, según el programa de la OACI.
1962 Ocupa el cargo de Inspector técnico de estaciones radioeléctricas en la Dirección General de Telecomunicaciones.
1971 Se hace cargo interinamente de la Dirección de la División de Radiocomunicaciones, hasta su renuncia.

Desde hace 10 años es profesor de la materia electrónica teórica y laboratorio en el IEME (Instituto dependiente de la Universidad del Trabajo del Uruguay).
Ha incursionado también en el campo de la TV, donde por varios años fue tecnico en la planta emisora del Canal 12 de Montevideo.

Fecha	Documentos	132616 ANTECEDENTES A REGISTRAR	Fs2
22/VII/72	D.2108	-Detenido en averiguación en el mes de noviembre de 1971, junto con Walter DO SANTOS ROSAS y Teresa Marcelina ESACIERBI FRACHITA, en relación con un panfleto de la F.R.T.(Fuerzas Revolucionarias de los Trabajaderes) dejado por el primero de los nombrados en un local del Canal Teledoce dirigido a él. Según sus propias manifestaciones DO SANTOS le había hablado sobre tal panfleto y que creyó que era una organización lícita y no revolucionaria. El Sr. Juez Letrado de Instrucción de 2o. Turno dispuso sus libertades.-(C.C)	
25/XI/72	4265 B-2	- Figuró en un allanamiento realizado a elementos sediciosos en una lista incautada. El 18/XI/71, fue detenido en averiguación de actividades antinacionales. posteriormente fue puesto en libertad. Se estableció que tiene o tuvo campos de su propiedad en la 6ta. Secc. del Dpto. de Rivera.-(D) Junto con Angel MUNIZ CASAS, vdajaron a la ciudad de Salto, donde mantuvieron una entrevista con los sediciosos Rolán CABRAL y Hugo LAVECCHIA HERNANDEZ (procesados y recluídos en unidades Militares). Se desconoce el grado de amistad que existe entre éstas personas.-(D)	
21/8/72	D.2626 D.N.I.I. A-1	- Figura en una lista de personas que se supone estén incorporadas al M.L.N. (GG) Indica : 1 Con posterioridad se informó a la D.N.I.I. que dicho Cdo. no existe en el Reg. C. I.-	

FICHA COMPLEMENTARIA

FS3

DOCUMENTO		ANTECEDENTES
Fecha	Origen	132616
30.X.73	Doc.3753	- Figura como Presidente de la lista 73 para las elecciones del Radio Club Uruguayo. Sindicado como izquierdista.-Posee caracteristica CX8AO.-(SS)- Evaluación B-2.-
9_IV_73	Doc. 647	-Figura en una lista de Trabajadores de la Enseñanza Industrial y Agraria donde se hace un llamamiento a incorporarse al Frente Amplio.- (UU) Evaluación F-2.
22.10.74	Doc. 2734 (Ev. B-2)	- Figura en una nómina de adherentes al Frente Amplio del Comité de Trabajadores de la Enseñanza Industrial y Agraria.-(OO)

MICROFILMADO 10 JUL. 1984

VARIOS

FOTO

Apellidos RUIZ de BARREIRO

Nombres Jacqueline Adela.-

Fecha de Nacimiento 12 de Junio de 1929 (I)

Lugar de Nacimiento

Est. Civil

Cred Cívica B.A.B. 9.085 (2) Céd. Identidad

Otros Documentos

Ocupación Labores (3).-

Padre

Madre

Domicilio Ciudad)

Otros datos

Imp. CHIESA Hnos. Ltda. 10.000 - 12 - 73

F52

FICHA COMPLEMENTARIA

DOCUMENTO		132617 ANTECEDENTES
Fecha	Origen	
4.7.1975	D. 1181	- Figura en una relación de personas que se encuentran internadas por Medidas Prontas de Seguridad en el ámbito del Ejército al 30 de Julio de 1975.-
14.7.1975	D. 1270	Unidad de reclusión: Reg. de Cab.No.4.. Procedente de la D.E.I. con fecha 10.6.1975 en caracter de detenida ((C.C))
23.8.1975	Doc.1531	- Había sido detenida por el Regimiento de Caballería No.4 con fecha 5 de Junio de 1975.- Figura como baja de internados por Medidas Prontas de Seguridad en razón de haber pasado a Juez.- Indica (1) al (3).- ((C.C))

MICROFILMADO 10 JUL. 1984

(Seguridad)

Nombres y Apellidos: RUIZ, Jesús Astur.-

Fecha de Nacimiento: 3-II-914.-

Lugar de Nacimiento: R.O.del U..- Dpto.Rivera 1a.Sec
(País - Ciudad o Localidad - etc.)

Cred. Civ.: Serie B.J.B. N.º 3627 **Ced. Identidad:** 524665.-

Otros documentos:
(Pasaporte - Libreta Enrolam. - etc.)

Foto

Domicilio: Magallanes 1265 Apto. 1.-
(Ciudad o Localidad) (Calle) (N.º) (Telef.)

Filiación

Edad Aparente **Color del Cutis**

Color del Cabello **Estatura Aproximada**

Complexión **Aspecto Social**

Señas particulares

Ficha confeccionada en Montevideo, **el** 18 de setiembre de 1963.-

132810

ACTIVIDADES

(1) Laborales: Profesión Telegrafista.- Lugar de trabajo Serv.de Transmis.-

Cargo Ofl.1o. F.C. 53826 Antigüedad

Otras Actividades

(2) Políticas: Ideología Comunista.- Actuación

Antecedentes

Antecedentes familiares

(3) Sociales: Estado Civil Religión Figuración

Grado Instrucción Lugares que frecuenta

(4) Económicas: Situación Capital aprox. Vehículo
marca y N.o

Otros datos

Datos Complementarios

Apreciación Personal Gral.

FICHA COMPLEMENTARIA

Documento		132618 Antecedentes	F53
Fecha	Origen		
1)5-II-949.-	F.Doc.114-Carp. Transmisiones.-	1) Presta Servicios en Scria. Gral. Sección Despachos. Considrado Comunista.-	
2)18-IX-963.-	Inf.A.C.No. 28.-	2) Jefe de la Sec. Archivo-del Serv.Transmisiones.-	
30-IV-47	Justicia	Delegado Departamental de la Comisión Departamental Comunista.-	

MICROFILMADO
10 JUL 1984

SERVICIO DE INTELIGENCIA
División I
(Seguridad)

MINISTERIO DE DEFENSA NACIONAL
SERVICIO DE INFORMACION DE DEFENSA
M / F
132619-8

F1

.....Sección
Act. Ant. Nac.
Ficha N. ~~0073~~.

Nombres y Apellidos: RUIZ NACIMIENTO Jesús A.

Foto

Fecha de Nacimiento: .....

Lugar de Nacimiento: ..... (País - Ciudad o Localidad - etc.)

Cred. Civ.: Serie ..... N.º ..... Ced. Identidad: .....

Otros documentos: Pasaporte Nº107.129 (Pasaporte - Libreta Enrolam. - etc.)

Domicilio: ..... (Ciudad o Localidad) (Calle) (N.º) (Telef.)

Filiación
- Edad Aparente ..... Color del Cutis .....
- Color del Cabello ..... Estatura Aproximada .....
- Complexión ..... Aspecto Social .....
- Señas particulares .....
- .....

Ficha confeccionada en Montevideo el 1º de Agosto de 1964.-

132619

FS2

ACTIVIDADES

(1) Laborales: Profesión ..... Lugar de trabajo .....

Cargo ..... Antigüedad .....

Otras Actividades .....

.....

(2) Políticas: Ideología ..... Actuación .....

Antecedentes Partió de México con destino a Cuba en febero de 1964.- 30/IV/964 - B-76-D-106.-

Antecedentes familiares .....

(3) Sociales: Estado Civil ..... Religión ..... Figuración .....

Grado Instrucción ..... Lugares que frecuenta .....

(4) Económicas: Situación ..... Capital aprox. ..... Vehículo ..... marca y N.o

Otros datos .....

Datos Complementarios .....

Apreciación Personal Gral. .....

.....

.....

Fecha	Origen	132619 Antecedentes
1965	76/5 ver año 1966	-En el mes de noviembre del año de la fecha viajó de Cuba a España.Pasaporte Nº107.129.-

MICROFILMADO 10 JUL. 1984

RUIZ DIAZ — Apellidos

Jorge — Nombres

DOCUMENTOS: C/C Nº ..... Dpto. ..... C/I. 1.683.281 Serie ..... Nº .....

OTROS DOC. ..... Pasaporte ..... Li. Enrol ..... etc. .....

NACIMIENTO: 32 [illegible] 1960 — Fecha ..... Lugar .....

DOMICILIO: Brasil [illegible] Florida (Montevideo). 1960. — Calle ..... Nº ..... Teléf. ..... Ciudad o Localidad

PROFESION U OCUPACION: Obrero de Obra.

LUGAR: MUNDOCOLOR CARGO: Peon.

IDEOLOGIA POLITICA: ..... CLASIFICACION: .....

DATOS COMPLEMENTARIOS: ..... Est. Civil ..... Cónyuge ..... Hijos .....

..... Otros familiares

FECHA	DOCUMENTOS	132620 ANTECEDENTES A REGISTRAR Fs 2
NOV/80	DNI	8.11.74. afiliado Nº14.886 al Partido Comunista, según material incautado a raíz de la detención de Rodney Arismendi. No se encuentra Documentos.- (FE)

Imp. Nacional 1933/79

132620

58.3

JUNTA DE COMANDANTES EN JEFE

S. I. D.

Dep. I Secc. I

Sub Secc. A/N

Ficha Nro. ____ Confec. 24-6-78

RUIZ DIAZ — Jorge

Apellidos — Nombres

DOCUMENTOS: C/C ____ C/I. ____

Serie Nro. Nro. Dpto.

OTROS DOC. ____

Pasaporte Lib. Enrol. etc.

NACIMIENTO: 32 años (1960) ____

Fecha Lugar

DOMICILIO: Pinillar Brasil y Florida

Calle Nro. Teléf. Ciudad o Localidad

PROFESION U OCUPACION: Pintor-Construcción

LUGAR: "COTELLARO" CARGO: ____

IDEOLOGIA POLITICA: ____ CLASIFICACION: ____

DATOS COMPLEMENTARIOS: ____

Est. Civil 128582 Cónyuge Hijos

Otros familiares

E.4

Fecha	Documentos	132620 ANTECEDENTES A REGISTRAR
26-5-76	D.0723	Afiliado al Partido Comunista con el Nro. 14.886, fecha ingreso: 22.11.60.- Eval: B-1 (M).-

J. C. J.
Dpto. 1

132620

02 SET. 1976

Apellidos RUIZ DIAZ

Nombres Jorge

Documentos: 32 años(1960)-Dom: Brasil y Florida (Paysandú)-Pintor-Af. al P.C. Nº 14886

Ant, Secc: A B C D E G V

Secreto

132620 **ANTECEDENTES** F5-6

Doc. 0001 de fecha 8.1.76 -qq-Ev.:B-2.-

MICROFILMADO 10 JUL. 1984

-021-4

Confeccionado el 11.11.72.

FOTO

Apellidos R U I Z

Nombres José Antonio

Fecha de Nacimiento

Lugar de Nacimiento

Est. Civil

Cred. Cívica Céd. Identidad

Otros Documentos

Ocupación

Padre

Madre

Domicilio Ciudad

Otros datos

[redacted]

CHIESA Hnos. Ltda. - 8.000 - 3 - 72

F52

FICHA COMPLEMENTARIA

DOCUMENTO		132624 ANTECEDENTES
Fecha	Origen	
1971.	Lista 9988	Candidato como 2do.suplente del 17º.titular a la Cámara de Representantes,por el Dpto.de Montevideo,sub.lema "Frente del Pueblo".- (W).

MICROFILMADO 10 JUL 1984

132622-2

... DE COMANDANTES EN JEFE

S. I. D.

Dep. I Secc. I

Sub Secc. A/N

Ficha Nº ..... Confec. 01/XI/82

RUIZ CARABALLO ..... José Artigas
Apellidos Nombres

DOCUMENTOS: C/C. M.C.A. 13408 (1) C/I. 2.868.741-2 (2)
Serie Nº Nº Dpto.

OTROS DOC. .....
Pasaporte Lib. Enrol. etc.

NACIMIENTO: (3) 20 de febrero de 1921 en Mercedes (Soriano)
Fecha Lugar

DOMICILIO: (4) 25 de mayo Nº 1324 - Dolores (Soriano)
Calle Nº Teléf. Ciudad o Localidad

PROFESION U OCUPACION: Jubilado (5)

LUGAR: ..... CARGO: .....

IDEOLOGIA POLITICA: Partido Colorado Mazzeo (7) Nov/982 CLASIFICACION: CONVENCIONAL (8)

DATOS COMPLEMENTARIOS Casado (6)
Est. Civil Cónyuge Hijos

.....
Otros familiares

[redacted]

Fecha	Documentos	132622 ANTECEDENTES A REGISTRAR — F52
7.9.82	D-18659 RE.18495	1.4.81 -Integrante del Comité Coordinador Colorado del Dpto. de Soriano , que tuvo a su cargo las movilizaciones previas al Plebiscito Constitucional.-EVAL.: B-2 (PP) (LG) 3.8.80 - Participó en Mercedes en una reunión autorizada en pro- de la reorganización interna del Partido Colorado EVALUACION: B - 2.- (PP) (LG).-
3.9.82	D-18495	Figura en el 2do lugar de la lista MAM del Partido Colorado Agrupación "Acción Renovadora Color. Batllista" Dpto. de Soriano como candidato para integrar los Deliberantes Departamentales y Convenciones Nacionales en las Elecciones internas de los PP.PP. del 28 de Noviembre de 1982. (PP LG) Indica (1) a (6)
7.10.82	- - - -	Por Oficio Nº. 498/82 el S.I.D. comunica a la Corte Electoral, que de acuerdo a las disposiciones vigentes, no existen objeciones para que el causante integre la lista de referencia. (PP LG)
13/1/83	23691/024	Electo Suplente del Organo Deliberante Nacional del Partido COLORADO por el Departamento de SORIANO Hoja de Votación M.A.M. de acuerdo al resultado de las Elecciones Internas de los Partidos Políticos habilitados, efectuadas el 28-XI-82. — Eval. A-1 (XX). Indica: (7) y (8).-

MICROFILMADO 10 JUL. 1984

FS1

JUNTA DE COMANDANTES EN JEFE

S. I. D.

132623-0

Dep. I Secc. I

Sub Secc. A/M 1.XI.82

Ficha Nº ..... Confec. .....

RUIZ MOLLER, José Enrique

Apellidos Nombres

DOCUMENTOS: C/C. M.C.A. 16955 (1) C/I. 42.794 (Soriano) (2)

Ser'e Nº Nº Dpto.

OTROS DOC. .....

Pasaporte Lib. Enrol. etc.

NACIMIENTO: 26 de mayo de 1949 (3) en Dolores (Soriano)

Fecha Lugar

DOMICILIO: (4) 25 de Mayo Nº 1324 Dolores (Dpto. Soriano)

Calle Nº Teléf. Ciudad o Localidad

PROFESION U OCUPACION: Empleado (5)

LUGAR: ..... CARGO: .....

IDEOLOGIA POLITICA: ..... CLASIFICACION: .....

DATOS COMPLEMENTARIOS Casado (6)

Est. Civil Cónyuge Hijos

.....

Otros familiares

Militar

Fecha	Documentos	32623 ANTECEDENTES A REGISTRAR	F52
7.9.82	D-18659 D-18495	-3.8.80 - Participó en Mercedes de una reunión autorizada en pro de la reorganización interna del Partido Colorado.- EVALUACION: B - 2.- (PP) (LG).-	
3.9.82	D-18495	Figura en el 8 lugar de la lista MAM del Partido Colorado Agrupación "Acción Renovadora Color Batllista" Dptó. de Soriano como candidato para integrar los Deliberantes Departamentales y Convenciones Nacionales en las Elecciones internas de los PP.PP. del 28 de Noviembre de 1982. (PP LG) Incluida del 1984 (6)	
7/X/982	- - - -	Por Oficio Nº. 798/82 el S.I.D. comunica a la Corte Electoral, que de acuerdo a las disposiciones vigentes, no existen objeciones para que el causante integre la lista de referencia. (PP LG)	

MICROFILMADO 10 JUL. 1984

JUNTA DE COMANDANTES EN JEFE 132624-8 VARIOS

S. I. D.

Dep. I

Sub Secc. A/N

Ficha Nº ..... Confec 0406.81

RUIZ CAILLABA (Apellidos) José María (Nombres)

DOCUMENTOS: C/C ..... (Serie) ..... (Nº) C/I. ..... (Nº) 560.316 (Dpto.)

OTROS DOC. ..... (Pasaporte) ..... (Lib. Enrol.) ..... (etc.)

NACIMIENTO: 50 años (1981) (Fecha) Uruguay (1) (Lugar)

DOMICILIO: Julio Herrera y Obes 1415 ó 1431(3) (Calle) (Nº) (Teléf.) (Ciudad o Localidad)

PROFESION U OCUPACION: cura-párroco Sacerdote(2)

LUGAR: Parroquia "Inmaculada Concepción" CARGO: .....
San José (Los Vascos) (3)

IDEOLOGIA POLITICA: ..... CLASIFICACION: .....

DATOS COMPLEMENTARIOS: ..... (Est. Civil) [redacted] (Cónyuge) (Hijos)

..... (Otros familiares)

Fecha	Documentos	132624 ANTECEDENTES A REGISTRAR F52
03.o.81 P.D. 06 a	D.4543 06 Nro.153	-Como Cura -Parroco de la Parroquia "Inmaculada Concepción" sita en Julio H. y Obes 1415, a solicitud de tres mujeres de mediana edad, autorizó a orar en memoria de los desaparecidos en la República Argentina.- -Consultado, agregó que posteriormente se fueron agregando más mujeres hasta llegar a un número de 30 aproximadamente.- En el transcurso de la misa el causante dirigió unas homilía escrita de sum puño y letra basadas en frases de Juan Pablo I, por las que acompañó el dolor de las madres.-(DD)
4.5.81 P.D.6ao	3442	-Presidió, junto a otros o sacerdotes, una reunión de carácter politico-gremial, celebrando el Día de los Trabajadores" en la Iglesia de Tierra Santa, no teniendo dentido litúrgico.(TT)
4.5.81	3440	-Oficio Nro. 295, dirigido al Ministerio del Interior por la DNII, informando los detalles sobre el acto politico-gremial, que se realizó con motivo del 1ro. de mayo, en la Iglesiá Tierra Santa, con la participación del Causante.(TT)
22.6.81 P.D.170	5117	-19.6.81-Ofició una misa en la Iglesia de la Inmaculada Concepción, en Memoria de los "Caidos por la Patria en su lucha contra la sedición" ante una asistencia de 300 personas aproximadamente.(M).- -NOTA: Está misa fue realizada a requerimiento de la DNII, a causa, de haber oficiado una misa por los "Desaparecidos en la República Argentina"; ante lo cual dicho párroco no presentó inconvenientes.(M)

Imp. Nacional 716/79

FECHAS	DOCUMENTOS	132624 ANTECEDENTES A REGISTRAR	F13
21.04.81	Doc.6198	-Indica lo mismo que Doc. 4543.y 5117.-(TJ).Eval: B-2.	
02.6.81	Doc.4498	-Indica lo mismo que Doc. 3442.-(TJ).	
23.4.82	D.14045	09/05/81/Participó en la misa concelebrada llevada a cabo en la Parroquia de los Capuchinos(Canelones 1660),con motivo del 1º de Mayo(Día de San José Obrero),con asistencia de 800 personas,entre las que se encontraban "cuadros" del PS, P.C.,P.D.C. y LL.VV.. Un grupo de jóvenes cubrió la imagen de Cristo con la inscripción:"NO TEMAN ESTOY CON USTEDES". Se leyeron lecturas referentes a la "Jornada Mundial de los Trabajadores"; fragmento "Gozo y Esperanza" de uno de los documentos del Concilio Vaticano II; palabras del Apóstol Santiago; fragmento de "Justicia y Paz" del Concilio Vaticano II y palabras de Juan Pablo II en su reciente visita a Puebla.-(Asunto 5-1-16).- Eval:A-1(indica 1-3)(AD).-	
13.5.82	14806	Trás haber sido negado por el Arzobispo la Catedral de Mvdeo para realizar el acto conmemorativo del 1º de Mayo y dado que no todos los Párrocos estaban dispuesto a ofrecer su local para este acto dado las implicancias políticas que los mismos reúnen, fue designada su Parroquia para el mismo dado su actuación anterior,een la que se ha puesto de manifiesto su adherencia a las manifestaciones de esta índole.Eval:A-2 (00)	

FECHA	DOCUMENTOS	ANTECEDENTES A REGISTRAR 132624
21.7.83	6395/81 Pág. 37	Indica Idem al Documento Nº4543/81.- Eval:A-2(AD)4
22.8.83	29512/1 P.D.	-14.8.83.-Ofició misa en la Iglesia "Los Vascos",habiendo dado lectura a un documento firmado por Monseñor Carles PARTELLI,en el que hace referencia a la difícil situación por la que atraviesa el mundo y en particular nuestro país,haciendo incapié en que"la única salida es mediante el diálogo".Eval:A-1.(TT)
1.9.83	29647/2 P.D.	-20.8.83.-En una misa en la Iglesia San José (Los Vascos) manifestó que "el padre Luis PEREZ AGUIRRE continuaba con su ayuno para que el próximo 25/8/83 fuera una jornada de reflexión nacional y de esta manera alcanzar el entendimiento que todos anhelamos".Eval:A-1.(TT)
13.2.84	8400079/015	Nov/81 a Dic/83. En este período se ha podido establecer que en la parroquia a su cargo se efectuaron actividades tendenciosas. Eval.A-1 (SI) Indica (3).

MICROFILMADO 10 JUL. 1984

132625-5

Fs/

MINISTERIO DE DEFENSA NACIONAL
S. I. D.

Dep. I Secc. I
Sub-Secc. A/N
Fi 18/V/972

RUIZ BALADAN — José Oscar
Apellidos — Nombres

(a): "CIRO" (5)

DOCUMENTOS: C/C. FAA 28697 (Serie, Nro.) C/I. 23.692 (Nro.) Dpto.

OTROS DOC. (Pasaporte, Lib. Enrol.) IMP.DIG. V- 4343 I-1222 (etc.) (A)

NACIMIENTO: 16/8/1951 (Fecha) la.Sec.Treinta y Tres (Lugar)

DOMICILIO: LANUZ 6029 Ap. 5 (Hdeo) (7) Atanasio Sierra 72 (Calle) Bo Tanco. (6) (Nro.) (Teléf.) Treinta y Tres. (Ciudad o Localidad)

PROFESION U OCUPACION: Estudiante Preparatorio (Abogacía) (4)

LUGAR: CARGO: [redacted]

IDEOLOGIA POLITICA: CLASIFICACION M.L.N.

DATOS COMPLEMENTARIOS: Casado (Civil) Eda César (2) (Conyuge) José Enrique (8) (Hijos)
Oscar y Francisca (10)
Hijo de: DOMINGO y MARIA. Pelo rubio. Piel rubia. Ojos verdosos. Est. 158 mts.
HERMANOS Jorge Wlter, Ana Maria, Julio Cesar, Mariela, Yanete (9)

Fecha	Documentos	132625 ANTECEDENTES A REGISTRAR Fs 2
1/V/1972	979.-	Fué detenido en su domicilio de la calle Atanasio Sierra, después de ser interrogados:SONIA MARY MARTINEZ y MARIO EGUREN. Se le encontró un "berretín" de inteligencia en el techo del baño encontrándose
30/V/ 72 RM4 Hoja	J PM PM 928 D.1247, SUMI 5.-(J).-	radios transmisores Walkie Talkie y documentos de inteligencia del movimiento sedicioso. Fué reclutado para integrar la organización po DARIO ARMENDARIZ (a) "LUIS" aproximadamente 5 meses atrás.(J).-
	D.1780 O.C.O.A	-Detenido en el C.G.I.O.R (C.C)
Julio 72	2685 JPM_PM	Detenido el día 12/6/72. Fue procesado en el mes de Julio de 1972, por los delitos tipificados enel Art.132 Inc.6 del C.P.O. (OO).
23/X/972	D.3708 R/D	Permanece detenida en una Unidad de las FF.AA.- Integrante de la Col 21 S/S. Inteligencia.-(J).- Eval. A-2 (BB).-
26.9.72	3227	Detenido 2.5.72.Procesamiento 2.5.72. Causal Art. 132 del CPO Inc 6to. Personalidad.Caracter debil.Peligrosidad poca.Integración enero 1972 por Héctor Dario Armendaris.Motivo convencimiento.Grado convencido.Func. Col 21.Zona T.y Tres.Sector servicios.Grupo Inteligencia.Actitud Interrogatorio.Colaboración meid.aConducta buena.Factores Reclusión.Seguridad normal.Aislamiento normal.Construyó un beretín en su domicilio.Indica (4) (3).-(DD)
9/7/73	D. 1502	Se encuentra detenido en el E.M.R. No.1 (Libertad).(GG).- Eval: A -2

FECHA	DOCUMENTO	132625 ANTECEDENTES A REGISTRAR Fs 3
20/V/77	D.0475 PME	-Figura en una nómina de privados de libertad en el Ambito del Ejército al 6/Agosto/976.Lugar de Reclusión:EMIR 1.Eval A-1.(P).-
20/5/77	Doc.0475 PME (B)	6/8/76. Detenido el 24/4/72. Procesado. Eval.A-1.- (i).
10.12.77	D.1316	-Figura en una relación de liberados del E.M.R.1 el 19.11. 77.- (U).-
2.1.78 Of. 6250/OPM-77	D.006	- Figura en una nómina de reclusos que fueron liberados del EMR No. 1, debiéndose presentarse en el Grup. A. No. 1,- de acuerdo a lo que establecen las "Normas Generales que rigen las actividades de civiles bajo responsabilidad - del Ejército".- (S).-
2.1.78	Doc.0011	-Figura en una relación de Altas al 25.Nov.77 del Grp.A.1 . -Figura en una relación de movimientos de recluídos. BAJA del EMR.1 el 19.11.77 -Lib.Provisional Art.511 J.1a.I.1er T. -FECHA DET.:24.472 Art.132-6,137 y 150 del C.J.O. (IM).-
10/4/78	Doc.387	Figura en relación de ALTAS del Bn.I.10 al 25/1/78.-Eval.A-1.- (i).

132625

	MENTOS	ANTECEDENTES A REGISTRAR
16.10.78	D.1395	-Figura en relación de ALTAS al 31.8.78.al Grup.A.5.- (1).
25.03.82	D.10166/81/ 26	Fue internado en el C.G.I,O.R. en M.P.S. desde 19-3-82 al por ALLANAMIENTO EN SU DOMICILIO .Evaluacion.A-1 (GM) Indica (4) ( ) ( ) ( ) ( ) ( ) ( ) ( ) ( ) ( ).
16.02.82	D. 5757/81 58	-Figura en una relacion de la Corte Electoral, de ciudadanos inscriptos en el Registro Civico Nacional, que se encuentran comprendidos en el Art. 1, Literal "B" del Acto Institucional No. 4, con prohibicion de ejercer el derecho de voto. (Procesados por delitos de "Lesa Nacion").EVALUACION A-1(VL) Indica (5) (6)
16.02.82	D.6004/81/ 55	-Se encuentra comprendido en el Art.1o. literal b) del Acto Institucional No.4,por haber sido procesado el 8 15 1972 por los delitos previstos en. C.P.M. C.P.O. 132 inc. 6 EVALUACION A-1 (LA)
26.8.82	D.18124	9/8/82: A la Hora 9:45' se presentó en la Guardia de Prevención del Bn. Com. No.1 diciendo ser destribuidor de productos porcinos de la Fábrica "CATIVELLI HNOS". presentando cédula de Identidad No. 23.692 (Treinta y Tres) para vender mercadería en el Casino de Personal Subalterno. ///...

FECHA	DOCUMENTOS	RUIZ BALDAN 132625 ANTECEDENTES A REGISTRAR José Oscar
	///...	Fue detenido el 2/5/72 por integrar el M.L.N, "Tupamaros" y liberado el 19/11/77 encontrandose en LV, Categoría "C" del Grupo de Artillería No.5. Siendo prohibida la entrada de esta persona a la mencionada Unidad.- Eval.A-1.-(EE)
21.5.83	26427/37	Acta de fecha 28.4.72 por integrar el M.L.N. Declara vinculaciones con:Darío ARMENDARIZ(a)"Luis", (a)"Nelo",Diego BRUM INZAURRALDE(a)"Andrés",Sergio VILBAR (a)"Miguel",y (a)"Alcides".-Eval:A-1 (CC)
5.7.83	24739/83 Pag.48	-3.3.83-Figura en una relación de libertades vigiladas categoría "C", procedente de la F.M.E..Unidad de control: Grpo.A.5.Detenido el 24.4.72, liberado el 19.11.77.- Eval A-1 (V)
5.7.83	24862/83 Pag.73	-8.3.83-Indica Idem al Doc. 24739/83.(Indica 7) Eval A-1 (V)
5.7.83	18378/82	-2.9.82-Ficha del E.M.R.1 establece: Detenido el 25.4.72, liberado el 19.11.77.Procesado por el Art.132 inc.6to.del C.P.C..Pertenece al M.L.N. COL.21 Sec.Servicios.- Eval 3-2 (V)

FECHA	DOCUMENTOS	132625 ANTECEDENTES A REGISTRAR F36
5.7.82	24747/83 Pag.01 y 91	3.3.83-Figura en una relación de reclusos que poseen acta de interrogatorio, en la misma menciona a: Dario Armendariz Diego Brun Inzaurralde, Sergio Villar, .-Eval A-1 (V)
18.8.80	0813/80 Pág.05	En Consolidado de la P.M.E. de fecha 30.9.80, figura como: Libertad Vigilada, Baja por pase a Cat."C", siendo su Unidad de Control el Gpo.A.5.-Eval.A-1.-(FE)
[illegible]	29820/ 391	Indica idem doc. 26427,-Eval:A-1 (00)
25.11.83	32231/139	Indica idem doc. 26427.Eval:A-1 (00)
1.3.84	8401107 Pag. 1200	FEB/MAR/76: Indica anotaciones registradas en ficha,aportando:Abogado Defensor: Dra. María E. MARTINEZ,estableciéndose que recibe visitas de su padrastro Walter RIVERO, su madre hermanos, esposa e hijos.-Indica (8) al (10).- Eval:A-1(SM)
15.3.84	8401107/ 1927,1929	-1977:Aporta información ya registrada en la ficha agregando: Ingresó al EMR 1 el 18.10.72 y su conducta en el penal mereció las siguientes sanciones:en los años 1973,74 y 75 7,8 y 70 días de arresto respectivamente. Recluso Nº 138.Eval A-1 (BR).-

MICROFILMADO 10 JUL. 1984

Secc. A/N

Ficha Nº ..... Confec. .....

Apellidos ..... JOSE RAMON ..... Nombres

AXX

DOCUMENTOS: C/C ..... Serie ..... Nº ..... C/I. ..... Nº ..... Dpto.

OTROS DOC. ..... Pasaporte ..... Lib. Enrol. ..... etc.

NACIMIENTO: ..... Fecha ..... Lugar

DOMICILIO: ..... Calle ..... Nº ..... Teléf. ..... Ciudad o Localidad

PROFESION U OCUPACION: .....

MICROFILMADO 10 JUL 1984

LUGAR: ..... CARGO: .....

IDEOLOGIA POLITICA: ..... CLASIFICACION: .....

DATOS COMPLEMENTARIOS: ..... Cónyuge ..... Est. Civil ..... Hijos

..... Otros familiares

S. I. D.

Ficha N.o..... Confec.....

RUIZ LOPEZ — Apellidos
José Ramón — Nombres

DOCUMENTOS: C/C ..... Serie ..... N.o
C/I 911.362 — N.o ..... Dpto.

OTROS DOC. ..... Pasaporte ..... Lib. Enrol. ..... etc.

NACIMIENTO edad 38 años — Fecha ..... Lugar

DOMICILIO: Benito Rique 637 — Calle ..... N.o ..... Teléf. ..... Ciudad o Localidad

PROFESION U OCUPACION: obrero

LUGAR: Chiringhelli S.A. CARGO: .....

IDEOLOGIA POLITICA ..... CLASIFICACION activista

DATOS COMPLEMENTARIOS ..... Est. Civil ..... Conyuge ..... Hijos

otros familiares

Fecha	Documentos	132627 ANTECEDENTES A REGISTRAR
5.VI.70	Bl.1.8	-Ocupante de la planta industrial de esta firma en el mes de marzo de 1970, conjuntamente con otros obreros.-

13037

SERVICIO DE INFORMACION ~~DE DEFENSA~~

Dep. 1

132628-9

F1

Confeccionado el 29/VI/970

VARIOS

FOTO

Apellidos RUIZ MENDEZ

Nombres José Servando

Fecha de Nacimienlo

Lugar de Nacimiento

Est. Civil

Cred. Cívica Ced. Identidad 697.759

Otros Documentos

Ocupación Empleado del BROU

Padre

Madre

Domicilio Ciudad

Otros datos

F2

FICHA COMPLEMENTARIA

DOCUMENTO		132628 ANTECEDENTES
Fecha	Origen	
30/VII/968	18/42	- En esta fecha concurre a recibir instrucción militr al Batallón de Ingenieros Nº4.(Laguna del Sauce)

MICROFILMADO 10 JUL. 1984

SERVICIO DE INTELIGENCIA
División I
(Seguridad)

MINISTERIO DE DEFENSA NACIONAL
SERVICIO DE INFORMACION DE DEFENSA
M/F
132629-7

Sección
Act. Ant. Nac.
Ficha N. 8075

Nombres y Apellidos: RUIZ DUARTE José Wilson.

Fecha de Nacimiento:

Lugar de Nacimiento: Paraguayo
(País - Ciudad o Localidad - etc.)

Foto

Cred. Civ.: Serie ..... N.º ..... Ced. Identidad: 311.471.-

Otros documentos:
(Pasaporte - Libreta Enrolam. - etc.)

Domicilio: Maldonado, 33 y 18 de Julio.-
(Ciudad o Localidad) (Calle) (N.º) (Telef.)

Filiación

Edad Aparente ..... Color del Cutis .....

Color del Cabello ..... Estatura Aproximada .....

Complexión ..... Aspecto Social .....

Señas particulares .....

Ficha confeccionada en Montevideo el 17 de enero de 1964.-

132629

Fs2

ACTIVIDADES

(1) Laborales: Profesión Medico Lugar de trabajo .....

Cargo ..... Antigüedad .....

Otras Actividades capacidad de d. anestesista

(2) Políticas: Ideología Unión Popular Actuación .....

Antecedentes Firmante de un manifiesto de la Unión Popular. Marcha del 23-XI-962.- B-75-(1)-D-27.-

Antecedentes familiares .....

(3) Sociales: Estado Civil ..... Religión ..... Figuración .....

Grado Instrucción ..... Lugares que frecuenta .....

(4) Económicas: Situación ..... Capital aprox. ..... Vehículo ..... marca y N.o

Otros datos .....

Datos Complementarios .....

Apreciación Personal Gral. .....

FICHA COMPLEMENTARIA de: RUIZ DUARTE, José Wilson

Documento		132629 Antecedentes	F53
Fecha	Origen		
31.VIII.64	B-75-(1)-D-917 "EPOCA"	-Firmante de un manifiesto y convocatoria a un acto público a realizarse en la ciudad de Maldonado en el local de "La Cabaña", (Florida esq.18 de Julio) en defensa del mantenimiento de las relaciones diplomáticas y comerciales con Cuba.-	
12/XI/965	73/(3)/1	-Figura en una relación de personas a las cuales se les sindica como elemento de ideología Fidelista.- Comisaría 1ra. Sección Maldonado.-(De nacionalidad Paraguayo).-Domiciliado en calle Treinta y tres y 18 de Julio.-	

MICROFILMADO 10 JUL. 1984

JUNTA DE COMANDANTES EN JEFE 1326305

S. I. D. VARIOS

Dep. I Secc. I

Sub Secc. XXXX

Ficha Nº ..... Confec. 26.12.80

RUIZ DIAZ (Apellidos) Josefa (Nombres)

DOCUMENTOS: C/C ..... (Serie / Nº) C/I. ..... (Nº / Dpto.)

OTROS DOC. ..... (Pasaporte / Lib. Enrol. / etc.)

NACIMIENTO: ..... (Fecha / Lugar)

DOMICILIO: Bolivar (Calle) 771 (Nº) (Paysandú) (Teléf. / Ciudad o Localidad)

PROFESION U OCUPACION: .....

LUGAR: ..... CARGO: .....

IDEOLOGIA POLITICA: ..... CLASIFICACION: .....

DATOS COMPLEMENTARIOS: ..... (Est. Civil / Cónyuge / Hijos)

..... (Datos familiares)

Fecha	Documentos	132630 ANTECEDENTES A REGISTRAR	Fs 2
10.10.80	0470	-Visita a su hijo (Mauricio CRUZ RUIZ DIAZ), internado en el E.M.R. Nº 1. Es de hacer notar que el mencionado recluso es sindicado dentro del establecimiento como integrante del denominado Movimiento "PUNTISTAS". Eval:A-1. (TT).-	

MICROFILMADO 10 JUL. 1984

Imp. Nacional 716/83

132631-3 LATTOS F51

JUNTA DE COMANDANTES EN JEFE

S. I. D.

Dep. I Secc. I

Sub Secc. A/N

Ficha Nº ..... Confec. .....

Apellidos	Nombres
[illegible]	Juan.

DOCUMENTOS: C/C ..... Serie ..... Nº ..... C/I. ..... Nº ..... Dpto.

OTROS DOC. ..... Pasaporte ..... Lib. Enrol. ..... etc.

NACIMIENTO: ..... Fecha ..... Lugar

DOMICILIO: Avda. Rivera 2093 en 1964 Calle Nº Teléf. Ciudad o Localidad

PROFESION U OCUPACION: .....

LUGAR: ..... CARGO: .....

IDEOLOGIA POLITICA: ..... CLASIFICACION: .....

DATOS COMPLEMENTARIOS: ..... Est. Civil ..... Cónyuge ..... Hijos

[redacted]

Otros familiares

Fecha	Documentos	132631 ANTECEDENTES A REGISTRAR
CHCP No. 1772/80 PERMANENCIA-Bco. Central. Urug.		- 29.08.981: **En la fecha se contestó dicha Constancia,** SIN ANTECEDENTES, a nombre de RUIZ RAGGIO, Juan Carlos, para PERMANENCIA en el BANCO CENTRAL DEL URUGUAY.(HH).- - DATOS DE LA DNII: X/964: se establece que es destinatario de material literario **de corte marxista, que recibe en forma personal desde Pekin.-(HH).-**

Fs 2

MICROFILMADO 10 JUL. 1984

Imp. Nacional 716/79

VARIOS 132632-1

FS1

JUNTA DE COMANDANTES EN JEFE

S. I. D.

Dep. I Secc. I

Sub Secc. A/N

Ficha Nro. ____ Conf. 21.3.83

RUIZ Juan

Apellidos Nombres

DOCUMENTOS: C/C ..... C/I. .....

Serie Nro. Nro. Dpto.

OTROS DOC. .....

Pasaporte Lib. Enrol. etc.

NACIMIENTO: .....

Fecha Lugar

DOMICILIO: .....

Calle Nro. Teléf. Ciudad o Localidad

PROFESION U OCUPACION: .....

LUGAR: ..... CARGO: .....

IDEOLOGIA POLITICA: ..... CLASIFICACION: .....

DATOS COMPLEMENTARIOS: .....

Est. Civil Cónyuge Hijos

.....

Otros familiares

Fecha	Documentos	132632 ANTECEDENTES A REGISTRAR	Fs 2
21.3.83	1242/80	"EL DIA" de fecha 25.11.80-Junto con Heber RAVIOLO, Isabelino VILLA, Alcides ABELLA, Dinorah CHALES, Miriam MARTINEZ, Julio MOURA participan el fallecimiento e invitan para el Sepelio del Ex-Representante Nacional Vivián Trias, fallecido el día 24.11.80.-Eval A-1.-(GG)	

MICROFILMADO 10 JUL. 1984

MINISTERIO DE DEFENSA NACIONAL
S. I. D.

132633-9

26 AGO. 1975

Dep. I Sec. 5

Sub Secc. G

Ficha Nro. ____ Confec. ____

RUIZ (Apellidos) Juan (Nombres)

DOCUMENTOS: C/C ____ (Serie, Nro.) C/I. ____ (Nro., Dpto.)

OTROS DOC. ____ (Pasaporte, Lib. Enrol., etc.)

NACIMIENTO: De nacionalidad Paraguaya (Fecha, Lugar)

DOMICILIO: ____ (Calle, Nro., Teléf.) Dpto. MONTEVIDEO (Ciudad o Localidad)

PROFESION U OCUPACION: ____

LUGAR: ____ CARGO: ____

IDEOLOGIA POLITICA: Izquierdista CLASIFICACION: ____

DATOS COMPLEMENTARIOS: ____ (Est. Civil) [redacted] (Cónyuge) (Hijos)

(Otros familiares)

Fecha	Documentos	132633 ANTECEDENTES A REGISTRAR	52
5.8.75	D. 1409	Figura en una listqa de Ciudadanos Paraguayos radicados en Montevideo, de tendencia izquierdista.- Evaluación A-1.-(I).-	

MICROFILMADO 10 JUL. 1984

SERVICIO DE INTELIGENCIA
División I
(Seguridad)

MINISTERIO DE DEFENSA NACIONAL
SERVICIO DE INFORMACION DE DEFENSA
M/F
132634-1

Sección -G-
Gremios
Ficha N.° [redacted]

Nombres y Apellidos: RUIZ ..... Juan

Foto

Fecha y Lugar Nac.: .....

Cred. Civ.: Serie ..... N.° ..... Ced. Identidad: .....

Otros documentos: .....
(Pasaporte - Libreta Enrolam. - etc.)

Domicilio: .....
(Ciudad o Localidad) (Calle) (N.o) (Telef.)

Profesión: .....

Cargo y Lugar: .....

Ideol. Política: COMUNISTA ..... Actuación: DIRIGENTE

Datos Complementarios: .....

Apreciación General: .....

.....

.....

Ficha confeccionada MONTEVIDEO 4 de Junio de 1963.

FICHA COMPLEMENTARIA

Documento Fecha	Origen	132634 Antecedentes
27/10/1962.	"EPOCA"	Adherido al Frente Isquierda de Liberación.
22-XI-50	Justicia	Candidato y dirigente de los metalúrgicos en las próximas elecciones.
17-V-58	III-Glast7 Doc.1	Miembro del Comité Obrero de Garmeta (ugetista). Participó activamente en la dirección de la huelga del gremio en 1946.

MICROFILMADO 10 JUL. 1984

132635-4

MINISTERIO DE DEFENSA NACIONAL

SAINZ S.I.P. (1)

Dep. 1 PE FSN 1

Sub-Secc. A/N

Ficha Nº____ Confec. 16/3/72.

RUIZ SAENZ (Apellidos) — Juan Antonio (2) (Nombres)

DOCUMENTOS: C/C. BCA Nº 67.289 (3) (Serie / Nro.) O/I. 1.194.005-9 (4) (Nro. / Dpto.)

OTROS DOC. ____ (Pasaporte / Lib. Enrol. / etc.)

NACIMIENTO: 01.09.953 (Fecha) en España (5) (Lugar)

DOMICILIO: Calle 70. (Avda. Italia Km.22,500 Selymar). (Calle / Nro. / Teléf.) Canelones. (Ciudad o Localidad)

PROFESION U OCUPACION: Estudiante de Medicina. - Oficial Administrativo (6) I.L.P.E. (7)

LUGAR: Inst. "La Mennais". CARGO: ____

IDEOLOGIA POLITICA: ____ CLASIFICACION: ____

DATOS COMPLEMENTARIOS: ____ (Est. Civil / Cónyuge / Hijos)

Hijo de Isaac José y María de las Mercedes (8) (Otros familiares)

Fecha	Documentos	132635 ANTECEDENTES A REGISTRAR	F 2
6/10/72.	Dec.3421.	Es sospechoso de estar vinculado al M.L.N.(bb). EVACUACION F-6.-	
3.9.83 C.H.C.P. N° 407/83 PERMA.DE MDEO.RE.	N° 29894	29.8.83- En la fecha se contestó dicha Constancia, a nombre del causante, solicitada por I.L.P.E..- Indica del 1 al 8. (L).-	

MICROFILMADO 10 JUL. 1984

JUNTA DE COMANDANTES EN JEFE
S. I. D.

132636-2

AN Secc. I
Subsecc. S/N
Ficha Nº ..... Confec. 21/10/82

RUIZ — Apellidos
Juan Antonio — Nombres

DOCUMENTOS: C/C. ..... Serie ..... Nº ..... C/I. ..... Nº ..... Dpto.

OTROS DOC. ..... Pasaporte ..... Lib. Enrol. ..... etc.

NACIMIENTO: ..... Fecha ..... Lugar

DOMICILIO: ..... Calle ..... Nº ..... Teléf. ..... Ciudad o Localidad

PROFESION U OCUPACION: .....

LUGAR: ..... CARGO: .....

IDEOLOGIA POLITICA: ..... CLASIFICACION: .....

DATOS COMPLEMENTARIOS ..... Est. Civil ..... Cónyuge ..... Hijos

..... [redacted] ros familiares

Fecha	Documentos	132636 ANTECEDENTES A REGISTRAR Fs2
28/8/82	18.179 (R.E. 18.112)	-Afiliado No.4162 al Partido Comunista desde el 10/1/54, según material incautado a raíz de la detención RODNEY TIBALDO ARISMENDI.el 8/5/74.-

J. C. J.
Dpto. 1

132636

02 SET. 1976

Apellidos RUIZ

Nombres Juan Antonio

Af. al P.C. el 10.1.54 con Nº 4162-

Documentos:

Ant, Secc: A B C D E G V

☐ ☐ ☐ ☐ ☐ ☐ ☐

Secreto

132636 ANTECEDENTES

Doc. 0001 de fecha 8.1.76 -qq-Ev.:B-2.-

MICROFILMADO 10 JUL 1984

132637-0

FV

MINISTERIO DE DEFENSA NACIONAL
S. I. D.

Dep. 1 Sec. 1
Sub-Secc. A/N
Ficha Nº____ Confec. 5/V/73

RUIZ CIRIGLIANO (1) Juan Asencio
Apellidos Nombres

DOCUMENTOS: C/C. B.V.A. 5457 (2) C/I 250.395 (3)
Serie Nro. Nro. Dpto.

OTROS DOC. _____
Pasaporte Lib. Enrol. etc.

NACIMIENTO: 05.02.19 (4) Montevideo (5)
Fecha Lugar

DOMICILIO: del 69 [illegible] en Dionicio Coronel 209(6)
Calle Nro. Teléf. Ciudad o Localidad

PROFESION U OCUPACION: Adminis. de Farmacia del Estado

LUGAR. _____ CARGO: _____

IDEOLOGIA POLITICA: _____ CLASIFICACION: _____

DATOS COMPLEMENTARIOS: Soltero (7)
Est. Civil Cónyuge Hijos

PADRES: Zoilo (Fdo) y María (Fda) (8)
Otros familiares [redacted]

Fecha	Documentos	132637 ANTECEDENTES A REGISTRAR	52
15/V/73	D.817	1.68. En la fecha se establece que el causante es colaborador del diario "Marcha" .(R)	

MINISTERIO DE DEFENSA NACIONAL

S. I. D.

132637

18-IV-74

Dep. I Secc. I

Sub - Secc. G

Ficha Nro.____ Confec.____

RUIZ — Apellidos

Juan Ascencio — Nombres

DOCUMENTOS: C/C.____ Serie ____ Nro. ____ C/I.____ Nro. ____ Dpto. ____

OTROS DOC. ____ Pasaporte ____ Lib. Enrol. ____ etc.

NACIMIENTO: ____ Fecha ____ Lugar ____

DOMICILIO: ____ Calle ____ Nro. ____ Teléf. ____ Dpto. MONTEVIDEO Ciudad o Localidad

PROFESION U OCUPACION: Administración de A.F.E.

LUGAR: ____ CARGO: ____

IDEOLOGIA POLITICA: COMUNISTA CLASIFICACION: ____

DATOS COMPLEMENTARIOS: ____ Est. Civil ____ Conyuge ____ Hijos ____

.47399

Otros familiares

F4

Fecha	Documentos	132637 ANTECEDENTES A REGISTRAR
5-V-73	Doc. 817	I/68.-En la fecha se establece que el causante es colaborador financiero del diario "EPOCA".- Origen DNII D3.(I).

MICROFILMADO 10 JUL 1984

SERVICIO DE INFORMACION DE DEFENSA
Dep. I

132638-8

FSN

Confeccionado el .....

VARIOS

FOTO

Apellidos RUIZ

Nombres Juan Carlos

Fecha de Nacimiento .....

Lugar de Nacimiento .....

Est. Civil .....

Cred. Cívica ..... Céd. Identidad .....

Otros Documentos .....

Ocupación .....

Padre .....

Madre .....

Domicilio ..... Ciudad .....

Otros datos .....

.....

.....

CHIESA Hnos. Ltda. - 8.000 - 3 - 72

FICHA COMPLEMENTARIA

Fc2

DOCUMENTO		132638 ANTECEDENTES
Fecha	Origen	
31/7/72	Lista 0988 SAN JOSE	-Candidato en el 27 lugar a la Junta Departamental por el Dpto. de San José en las elecciones de 1971. "PP"

MICROFILMADO 10 JUL. 1984

132639-6

JUNTA DE COMANDANTES EN JEFE VARIOS

S. I. D.

Dep. I Secc. I

Sub Secc. A/N

Ficha Nº ..... Confec. .....

RUIZ — Apellidos

Juan.-Carlos.- — Nombres

DOCUMENTOS: C/C ..... Serie ..... Nº ..... C/I. ..... Nº ..... Dpto.

OTROS DOC. ..... Pasaporte ..... Lib. Enrol. ..... etc.

NACIMIENTO: ..... Fecha ..... Lugar

DOMICILIO: ..... Calle ..... Nº ..... Teléf. ..... Ciudad o Localidad

PROFESION U OCUPACION: .....

LUGAR: ..... CARGO: .....

IDEOLOGIA POLITICA: ..... CLASIFICACION: .....

DATOS COMPLEMENTARIOS: ..... Est. Civil ..... Cónyuge ..... Hijos

[redacted]

Otros familiares

Fecha	Documentos	132639 ANTECEDENTES A REGISTRAR	Fs2
CHCP No. PERMANENCIA-BCO. CENTRAL-MDEO.	1772/80	- 29.08.981:En la fecha se contestó dicha Constancia, SIN ANTECEDENTES, a nombre de RUIZ RAGGIO, Juan Carlos para PERMANENCIA en el BCO.CENTRAL DEL URUGUAY.(HH).- -- DATOS DE LA DNII: Candidato a la Junta Departamental de San José por el P.D.C. lista 988, por el Periodo 1972/ 1977.(HH).-	

MICROFILMADO 10 JUL. 1984

Imp. Nacional 716/79

DEFENSA NACIONAL
S. I. D.

132640-4

Dep. I Secc. I

Sub Secc. G

Ficha Nro. ..... Cód. 14.5.82

RUIZ AÑON — Apellidos
Juan Jorge — Nombres

DOCUMENTOS: C/C ..... Serie ..... Nro. ..... C/I. ..... Nro. ..... Dpto. .....

OTROS DOC. ..... Pasaporte ..... Lib. Enrol. ..... etc. .....

NACIMIENTO: ..... Fecha ..... Lugar .....

DOMICILIO: ..... Calle ..... Nro. ..... Teléf. ..... Ciudad o Localidad .....

PROFESION U OCUPACION: .....

LUGAR: ..... CARGO: .....

IDEOLOGIA POLITICA: ..... CLASIFICACION: .....

DATOS COMPLEMENTARIOS: ..... Est. Civil ..... Cónyuge ..... Hijos .....

~~155139~~ Otros familiares [redacted]

F59

Fecha	Documentos	132640 ANTECEDENTES A REGISTRAR
06.10.81	D. 8457	-Integrante al 8/10/73 de Logia Masónica "LUZ DEL CERRO". Evaluación: A-2 . (VL) (LA).-Indica ( ) ( ) ( ) ( ) ( ).

MICROFILMADO 10 JUL. 1984

SERVICIO DE INFORMACION DE DEFENSA 132641-2

Dep. I

Confeccionado el 15-VI1970.

VARIOS

FOTO

Apellidos RUIZ ABELARDO

Nombres Juan José

Fecha de Nacimiento 56 años (1968)

Lugar de Nacimiento Uruguay

Est. Civil: Casado

Cred. Cívica ..... Ced. Identidad .....

Otros Documentos .....

Ocupación Vareador

Padre .....

Madre .....

Domicilio José e Shaw 5094 Ciudad Montevideo

Otros datos: .....

FICHA COMPLEMENTARIA

DOCUMENTO		132641 ANTECEDENTES
Fecha	Origen	
11-X-968	B72-D37 Parte 226	-Detenido por participar en reunión no autorizada llevada a cabo en el Club Norton de Bochas, sito en la calle Patricios 3615.

MICROFILMADO 10 JUL

132642-0

VARIOS 52

JUNTA DE COMANDANTES EN JEFE

S. I. D.

Dep. I Sec. I

Sub Secc. A/N

Ficha No. ..... Confec. .....

RUIZ IRULEGUI (Apellidos) JUAN JOSE RAMON (Nombres)

DOCUMENTOS: C/C. ..... (Serie / No.) C/I. ..... (No. / Dpto.)

OTROS DOC. ..... (Pasaporte / Lib. Enrol. / etc.)

NACIMIENTO: ..... (Fecha / Lugar)

DOMICILIO: ..... (Calle / No. / Teléf. / Ciudad o Localidad)

PROFESIÓN U OCUPACIÓN: .....

LUGAR: ..... CARGO: .....

IDEOLOGÍA POLÍTICA: ..... CLASIFICACIÓN: .....

DATOS COMPLEMENTARIOS 193308
(Est. Civil / Cónyuge / Hijos)

.....
(Otros familiares)

FECHA	DOCUMENTOS	132642 ANTECEDENTES A REGISTRAR	F.2
5.7.83	24745/83 pag. 36	03.03.83- Figura en una relación procedente de la P.M.E. de liberados. Detenido el 12.5.74. Liberado 12.07.74. EVAL A-1 (B).-	

MICROFILMADO 10 JUL. 1984

F.1

SERVICIO DE INTELIGENCIA
División I
(Seguridad)

MINISTERIO DE DEFENSA NACIONAL
SERVICIO DE INFORMACION DE DEFENSA
M / F
132643-8

Sección -A-
Act. Ant. Nac.
Ficha N. 0977

Nombres y Apellidos: RUIZ, Juan M.

Foto

Fecha de Nacimiento:

Lugar de Nacimiento:
(País - Ciudad o Localidad - etc.)

Cred. Civ.: Serie ..... N.º ..... Ced. Identidad: .....

Otros documentos:
(Pasaporte - Libreta Enrolam. - etc.)

Domicilio: Marcelino Sosa No. 3241 - 43
(Ciudad o Localidad) (Calle) (N.º) (Telef.)

Filiación

Edad Aparente ..... Color del Cutis .....

Color del Cabello ..... Estatura Aproximada .....

Complexión ..... Aspecto Social .....

Señas particulares .....

Ficha confeccionada en Montevideo el 7 de marzo de 1963

128567

132643

R.2

ACTIVIDADES

(1) Laborales: Profesión Empleado Lugar de trabajo Bco.Hipotecario

Cargo Antigüedad

Otras Actividades

(2) Políticas: Ideología Comunista Actuación

Antecedentes 3er.suplente a Diputado por FIDEL en las elecciones de noviembre de 1962. por Montevideo.

Antecedentes familiares

(3) Sociales: Estado Civil Religión Figuración

Grado Instrucción Lugares que frecuenta

(4) Económicas: Situación Capital aprox. Vehículo marca y N.o

Otros datos

Datos Complementarios

Apreciación Personal Gral.

RUIZ. FICHA COMPLEMENTARIA Juan.

Documento		132643 Antecedentes E.3
Fecha	Origen	
-Jun-48.	III.F.75.	33 Suplente en la lista 263 del P.C. de fecha 24-Nov-946 con los cand.del P.C. para la Junta Dep. de Mdeo. y en la lista 63 del P.C. como suplente a la Asamblea Dptal..-
10-Nov-50.	Justicia.	Candidato a la Cámara de Representantes de la lista 63 del Partido Comunista.-
228Set-58.	El Popular.	Vigésimo segundo titular a la Cámara de Diputados en las próximas elecciones.-

MICROFILMADO 10 JUL. 1984

A/N

E1

JUNTA DE COMANDANTES EN JEFE **132644-6** Dep. I Sec. I (PP)

S. I. D. Sub Secc. A/N

Ficha No. ..... Confec. 22.6.83

RUIZ — Apellidos

Juanita — Nombres

DOCUMENTOS: C/C. ..... Serie ..... No. **C/I.** ..... No. ..... Dpto.

OTROS DOC. ..... Pasaporte ..... Lib. Enrol. ..... etc.

NACIMIENTO: ..... Fecha ..... Lugar

DOMICILIO: Miguel Cervantes Nº 3907 (1955) — Calle — No. — Teléf. — Ciudad o Localidad

PROFESIÓN U OCUPACIÓN: .....

LUGAR: FUNSA **CARGO:** .....

IDEOLOGÍA POLÍTICA: ..... **CLASIFICACIÓN:** .....

DATOS COMPLEMENTARIOS ..... Est. Civil ..... Cónyuge ..... Hijos

..... Otros familiares

FECHA	DOCUMENTOS	132644 ANTECEDENTES A REGISTRAR E.2
19.2.79	D-0274	-1/V/955 - En la fecha ingresa como afiliada al Partido Comunista con el Nº 4903; Seccional 10a. Dpto. de Montevideo, de acuerdo a documentación incautada por O.C.O.A. en febrero de 1976.-EVAL.: A - 1.-(PP)
22.6.83	- - - - -	Se contestó en Memo.(A) Nº1334/83 a la 2da.Div.EMGA(P.

MICROFILMADO

10 JUL. 1984

...ERIO DE DEFENSA NACIONAL
S. I. D.

18 JUN. 1975

B.1

Dep. I Secc. I
Sub - Secc. G
Ficha Nro. ____ Confec. ____

132645-3

RUIZ — JULIO
Apellidos — Nombres

DOCUMENTOS: C/C ____ Serie ____ Nro. C/I. ____ Nro. ____ Dpto. ____

OTROS DOC. ____ Pasaporte ____ Lib. Enrol. ____ etc.

NACIMIENTO: ____ Fecha ____ Lugar

DOMICILIO: Canelones Sauce R.107 Km.36
Calle — Nro. — Teléf. — Ciudad o Localidad

PROFESION U OCUPACION: ____

LUGAR: ____ CARGO: ____

IDEOLOGIA POLITICA: ____ CLASIFICACION: ____

DATOS COMPLEMENTARIOS: ____
Est. Civil — [redacted] — Conyuge — Hijos

Otros familiares

Fecha	Documentos	132645 ANTECEDENTES A REGISTRAR · R.2
2.1.75	Doc.3311	Figura en una relación de operarios del frigorífico Cruz del Sur, que han mantenido actividades sindicales desde la fecha de creación de la empresa, Evaluación B-2 (BB).
28/9/79		Se contestó Mem.(A) Nº 081 del M.E.-(U)

MICROFILMADO

10 JUL. 1984

132646-1

B.1

JUNTA DE COMANDANTES EN JEFE

S. I. D.

Dep. I Secc. I

Sub Secc. A/N

Ficha Nº ..... Confec. 28/07/83

RUIZ (Apellidos) Julio (Nombres)

DOCUMENTOS: C/C. ..... (Serie, Nº) C/I. ..... (Nº, Dpto.)

OTROS DOC. ..... (Pasaporte, Lib. Enrol., etc.)

NACIMIENTO: ..... (Fecha, Lugar)

DOMICILIO: ..... (Calle, Nº, Teléf., Ciudad o Localidad)

PROFESION U OCUPACION: .....

LUGAR: ..... CARGO: .....

IDEOLOGIA POLITICA: ..... CLASIFICACION: "P.C."

DATOS COMPLEMENTARIOS ..... (Est. Civil, Cónyuge, Hijos)

..... (Otros familiares)

Fecha	Documentos	132646 ANTECEDENTES A REGISTRAR R-2
28/07/83	D.26314 Pág.2787	-1971/1978.En información referente al "P.C.", obtenida por el Dpto.III/S.I.D., en éste período, se establece: Integrante del Partido Comunista. Regional 3 (Secc.20a.). Participante de la Conferencia Nacional del Partido Comunista, realizada el 1o. y 2 de Diciembre de 1972. E VAL.A-2 (P).-

MICROFILMADO 10 JUL 1984

JUNTA DE COMANDANTES EN JEFE
S. I. D.

132647-9

Dep. I — Secc. I — E-2

Sub. Secc. A/N

Ficha N.º ..... Confec. 28.12.82

RUIZ — Julio César
Apellidos — Nombres

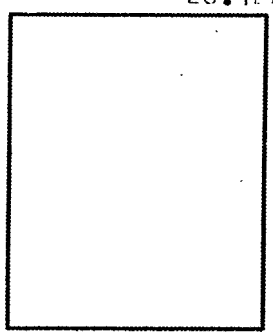

DOCUMENTOS: C/C ..... C/I. .....
Serie — N.º — N.º — Dpto.

OTROS DOC. .....
Pasaporte — Lib. Enrol. — etc.

NACIMIENTO: .....
Fecha — Lugar

DOMICILIO: .....
Calle — N.º — Teléf. — Ciudad o Localidad

PROFESION U OCUPACION: .....

LUGAR: ..... CARGO: .....

IDEOLOGIA POLITICA: ..... CLASIFICACION: .....

DATOS COMPLEMENTARIOS: .....
Est.Civil — Cónyuge — Hijos

.....
Otros familiares

108022-08

Fecha	Documentos	132647 ANTECEDENTES A REGISTRAR	F.2
14.10.82	D.20887	En elecciones de 1971 aparece en la lista 988 del F.A.*- Eval.A-1.-(FE)	

MICROFILMADO 10 JUL. 1984

SERVICIO DE INFORMACION
DE DEFENSA
Dep. 1

132648-7

Confeccionado el 24.1.73

B-1

VARIOS

FOTO

Apellidos RUIZ

Nombres Julio Cesar

Fecha de Nacimiento

Lugar de Nacimiento

Est. Civil

Cred. Cívica Céd. Identidad

Otros Documentos

Ocupación

Padre

Madre

Domicilio Ciudad

Otros datos

CHIESA Hnos. Ltda. - 8.000 - 3 - 72

FICHA COMPLEMENTARIA

DOCUMENTO		132648 ANTECEDENTES B-2
Fecha	Origen	
1971.	lista 988 PDC F.A	Candidato en el 18 lugar a la Junta Departamental por el dpto.de Treinta y Tres sub lema Frente de T.y Tres.(SS)
21.9.82	D. 19617 Re. 19168	**Año 1971: Candidato a la Junta Dptal. de Treinta y Tres por el PDC, Frente del Pueblo lista 4191 en las elecciones del mencionado año.- Eval.:B-2.- (D)(MB).-**

MICROFILMADO 10 JUL. 1984

29.11.82.- (SS)-

JUNTA DE COMANDANTES EN JEFE
S. I. D.

132649-5

Dep. I Secc. I
Sub Secc. A/N
Ficha Nº ..... Confec. .....

RUIZ de NUÑEZ — Apellidos
Laura — Nombres

DOCUMENTOS: C/C. ..... Serie ..... Nº ..... C/I. ..... Nº ..... Dpto. .....

OTROS DOC. ..... Pasaporte ..... Lib. Enrol. ..... etc.

NACIMIENTO: 35 años en 1962. — Fecha — Lugar

DOMICILIO: Bernardino Dunalde No.4829 Apto.3.- — Calle — Nº — Teléf. — Ciudad o Localidad

PROFESION U OCUPACION: Labores

LUGAR: ..... CARGO: .....

IDEOLOGIA POLITICA: ..... CLASIFICACION: .....

DATOS COMPLEMENTARIOS ..... Est. Civil ..... Cónyuge ..... Hijos .....

..... Otros familiares

Fecha	Documentos	132649 ANTECEDENTES A REGISTRAR B.2
19.2.79	D.0274	- 7.VI.962.- Afiliada al Partido Comunista con el No. 17839, según documentación incautada por O.C.O.A. en febrero de 1976.- EVAL: A - 1.
29.11.82	.....	-Se hizo Memo (A) No.2759/82 para el E.M.R.No.1.- (SS)-

S. C. J.

Dpto. 1

02 SET. 1976

132649

Apellidos RUIZ de NUÑEZ

Nombres Laura

Documentos: 37 años(1962)-Dom: Bernardino Duhalde 4829-Labores-Af. al P.C. Nº 17839-

Ant, Secc: A B C D E G V

Secreto

132649 ANTECEDENTES

E.4

Doc. 0001 de fecha 8.1.76 -qq-Ev.:B-2.-

MICROFILMADO

132650-3

F-1

SERVICIO DE INFORMACION
DE DEFENSA
Dep. 1

Confeccionado el 9.8.73

VARIOS

FOTO

Apellidos RUIZ HITATEGUY

Nombres Laura.

Fecha de Nacimiento

Lugar de Nacimiento

Est. Civil

Cred. Cívica ..... Céd. Identidad

Otros Documentos

Ocupación

Padre

Madre

Domicilio ..... Ciudad

Otros datos

Imp. CHIESA Hnos. Ltda. 4.000 - 11 - 72

FICHA COMPLEMENTARIA

DOCUMENTO		132650 ANTECEDENTES K-2
Fecha	Origen	
1971..	Lista 1808.	Candidato en el 62.lugar a la Junta Departamental por el dpto.de Paysandu sub lema Frente del Pueblo(SS)

MICROFILMADO 10 JUL. 1984

132651-1 B-2

JUNTA DE COMANDANTES EN JEFE
S. I. D.

Dep. I Secc. I
Sub Secc. A/N
Ficha Nro. ____ Confec. 30-8-78

RUIZ de ROJAS — Apellidos
Luciana — Nombres

DOCUMENTOS: C/C L.A.A.6709 — Serie / Nro. — C/I. ____ — Nro. / Dpto.

OTROS DOC. ____ — Pasaporte / Lib. Enrol. / etc.

NACIMIENTO: 54 años en 1959 — Fecha / Lugar

DOMICILIO: Oribe 1492 — Calle / Nro. / Teléf. — Rio Negro — Ciudad o Localidad

PROFESION U OCUPACION: Labores

LUGAR: ____ CARGO: ____

IDEOLOGIA POLITICA: ____ CLASIFICACION: ____

DATOS COMPLEMENTARIOS: ____ 128569 — Est. Civil / Cónyuge / Hijos

Otros familiares

Fecha	Documentos	132651 ANTECEDENTES A REGISTRAR	F.2
4-6-76	Doc.0774	Afiliado al Partido Comunista con el Nº9420,fecha de ingreso:6-2-59.Secc. Fray Beatos. Eval.[redacted]-1 (V)	

J. C. J. 132651 02 SET. 1976

Dpto. 1

Apellidos RUIS de ROJAS

Nombres Luciana

Documentos: C.C.LAA6709-54 años(1958)-Dom: Oribe 1492(Rio Negro)-Labores-Af. al P.C. Nº 9420-

Ant, Secc: A B C D E G V

Secreto

132651 **ANTECEDENTES**

E.4.

Doc. 0001 de fecha 8.1.76 -qq-Ev.:B-2.-

MICROFILMADO

10 JUL. 1984

SERVICIO DE INTELIGENCIA
División I
(Seguridad)

MINISTERIO DE DEFENSA NACIONAL
SERVICIO DE INFORMACION DE DEFENSA
M/F
T. P. 132652-9

Sección A. F.1
Act. Ant. Nac.
Ficha N. ~~0070~~

Nombres y Apellidos: RUIZ PEREIRA Luis

Foto

Fecha de Nacimiento:

Lugar de Nacimiento:
(País - Ciudad o Localidad - etc.)

Cred. Civ.: Serie N.º Ced. Identidad:

Otros documentos:
(Pasaporte - Libreta Enrolam. - etc.)

Domicilio:
(Ciudad o Localidad) (Calle) (N.º) (Telef.)

Filiación
- Edad Aparente Color del Cutis
- Color del Cabello Estatura Aproximada
- Complexión Aspecto Social
- Señas particulares

~~0070~~

Ficha confeccionada en Montevideo el 15 de julio de 1963.9

13265

Fs.2

ACTIVIDADES

(1) Laborales: Profesión Profesor Lugar de trabajo .....

Cargo ..... Antigüedad .....

Otras Actividades .....

.....

(2) Políticas: Ideología ..... Actuación .....

Antecedentes Firmó remitido anti-imperialista.

Antecedentes familiares .....

(3) Sociales: Estado Civil ..... Religión ..... Figuración .....

Grado Instrucción ..... Lugares que frecuenta .....

(4) Económicas: Situación ..... Capital aprox. ..... Vehículo ..... (marca y N.o)

Otros datos El Popular del 8.VI.962.-

Datos Complementarios .....

Apreciación Personal Gral. .....

.....

.....

Fecha	Documentos	132652 ANTECEDENTES A REGISTRAR	F.3
8.VI.62	D-1564 "EL POPULAR"	Suscribe un Manifiesto de Profesionales, Intelectuales, Artistas, Estudiantes, Trabajadores; que sePronuncian por un Frente de las Fuerzas Democráticas y Antimperialistas, sin exclusiones.-(J).-	

MICROFILMADO 10 JUL. 1984

SERVICIO DE INFORMACION
DE DEFENSA
Dep. 1

132653-7

FSI

Confeccionado el 20-VII-1970

VARIOS

FOTO

Apellidos RUIZ BIAZOTTI

Nombres Luis Alberto

Fecha de Nacimienlo 38 años (1969) 12/XI/930 (1)

Lugar de Nacimiento Uruguay -Montevideo(2)

Est. Civil Casado

Cred. Cívica BUA 6576 (3) Ced. Identidad 616.368

Otros Documentos 616.369(4)

Ocupación Empleado de la Caja de Industria y Comercio
Jefe del Sector Industria y Comercio del Banco
de Previsión Social(5)

Padre Manuel Fernande(6)

Madre Glorinda (7)

Domicilio Gaboto 1631 Ciudad Montevideo

Otros datos Urugaay 1797 Ap, 202(8) en 1977(9)

[redacted]

FICHA COMPLEMENTARIA

DOCUMENTO		132653 ANTECEDENTES
Fecha	Origen	
26-VI-969 Parte 3	B72-D27 Año 1970	-Detenido e Internado en el CGIOR por violación del Decreto de Medidas Prontas de Seguridad.-
16/8/73.	Doc.2399.	Integrante del Consejo Consultivo y de Asesoramiento del MBPP, (Movimiento Blanco Popular y Progresista), en los meses Junio, Julio y Agosto/72. Según documentación incautada en el local del F.A. sito en Avda. Sayago No.1137 por el Bn.Ing.5.(bb).- Eval.A-6.
12/5/79	DNII	-Indica (1) al (8).-25/VI/969 - Detenido en la fecha por personal del Escuadrón de Prevensión, por intentar coartar la libertad de trabajo, contrariando con ello lo dispuesto en el decreto sobre las Medidas Prontas de Seguridad vigentes. Ampliando la anotación anterior, se establece que fue detenido por exhortar a los compañeros a realizar huelga. Internado en el CGIOR el día 25/VI/969 y puesto en libertad por órden superior. Según Mem.(A) Nº 3566, del S.I.D. del 7/XII/977, registra la misma anotación de fecha 25/VI/969, y además: 16/VIII/973. Según documentación incautada por el Bn. Ing. 5, en el local del Frente Am-

FEC.	DOCUMENTOS	132653 ANTECEDENTES A REGISTRAR
		plio, sito en Sayago 1137, el titular figura como integrante del Consejo Cosultivo y de Asesoramiento del Movimiento Blanco Popular y Progresista. Con fecha 14/X/77 solicita en Secc. 5a. CONSTANCIA de Anotaciones en Ficheros Policiales de Inteligencia Form. N° 826 expidiéndosele CAT. "B".- (CONSTANCIA DE HABIDITACION N° 85/79 DE LA SECC. 3a. DE MONTEVIDEO).- (U)
28.10.83	31109/521 586 y 587	Indica idem a la anotación de la DNII del 12.5.79.Eval. A-2.(ME)Indica(9).

MICROFILMADO 10 JUL. 1984

132654-5

E 5.1

JUNTA DE COMANDANTES EN JEFE

S. I. D.

Dep. I Secc. I

Sub Secc. A/N

Ficha No. ..... Confec. 5/4/13

RUIZ RIJO (Apellidos) Luis Alberto (Nombres)

DOCUMENTOS: C/C. ..... (Serie / No.) C/I. ..... (No. / Dpto.)

OTROS DOC. ..... (Pasaporte / Lib. Enrol. / etc.)

NACIMIENTO: ..... (Fecha / Lugar)

DOMICILIO: ..... (Calle / No. / Teléf. / Ciudad o Localidad)

PROFESIÓN U OCUPACIÓN: .....

LUGAR: ..... CARGO: .....

IDEOLOGÍA POLÍTICA: ..... CLASIFICACIÓN: P.V.P.

DATOS COMPLEMENTARIOS ..... (Est. Civil / Cónyuge / Hijos)

..... (Otros familiares)

FECHA	DOCUMENTOS	132654 ANTECEDENTES A REGISTRAR	F.2
5/4/83	25145/750	1971/1978-En información referente al P.V.P., obtenida por el Dpto. III/SID, en este período, se establece: que integraba el sector estudiantil. año 1974-Realiza movilizaciones. año 1975-Integraba la regional Mareñas. Eval:A-2 (KE)	

MICROFILMADO 10 JUL 1984

MINISTERIO DE DEFENSA NACIONAL
S. I. D.

132655-2 12 MAR. 1975

Dep. I Secc. I
Sub - Secc. G
Ficha Nro.____ Confec.____

RUIZ ZIBECCHI (Apellidos) Luis Alberto (Nombres)

DOCUMENTOS: C/C. AZB No.4657 (1) (Serie / Nro.) C/I. 777.708 (Nro. / Dpto.)

OTROS DOC. _____ (Pasaporte / Lib. Enrol. / etc.)

NACIMIENTO: 6/12/36 (2) (Fecha) Uruguay Montevideo (3) (Lugar)

DOMICILIO: Hasta 1972 en José Ellauri 599 Ap.4 - Fco.A.Vidal 620 Ap.103 del 972 a 3/79 Lagunilla 422 Ap.4 desde 1979 en adelante (4) (Ciudad o Localidad)

PROFESION U OCUPACION: Funcionario del Banco Central -Fondo Monetario Internacional (5)

LUGAR: _____ CARGO: Encargado (7)

IDEOLOGIA POLITICA: _____ CLASIFICACION: Izquierdista (8)

DATOS COMPLEMENTARIOS: _____ (Est. Civil / Conyuge / Hijos)

Hijo de: Luis Alberto y Nilda (6) (Otros familiares)

Fecha	Documentos	132655 ANTECEDENTES A REGISTRAR F-2
31/1/75	Dec.247	-Figura en una relación de funcionarios del Banco Central que violando el Decreto del P.E.de fecha 4/7/73,hiciera paro,no concurriendo a desempeñar sus tareas habituales al 5/7/73.-(H).- Eval. A-1.-
21.1.76	0082	15.11.74-Programa de Banca Central y Política Monetaria 1975 del C.E.M.L.A. 23.6.75-Prórroga de su estadía en el CEMLA para curso sobre Banca Central y Política Monetaria. 6.8.75-Extensión de estadía en E.E.U.U. por el término de una semana. Evaluación A-2 (BB).- Se le sindica como izquierdista activista.-
	7.4.78	Se contestó Mem.(A) N-.770.D.E.I.(Y)
	9/6/78	-Se contestó por Mem.(A) No. 1376 para el ES.MA.CO.- (U). 13.7.78 -MEMO (A) 1296/78 ESMACO..-(W)
28/4/81		- Se contestó C.H.C.P No.4045 Montevideo, Permanencia para Banco Central del Uruguay a nombre del causante, solicitada el 27/4/81.-(W)
18.3.83	2419/79 pag.16	Figura en una relación de funcionarios del Banco Central del Uruguay, de fecha 21 de setiembre de 1979, considerados izquierdistas activistas.(indica ~~del~~ 7 al 8).- Eval:A-2 (PS)

132655

F-3

FECHA	DOCUMENTOS	RUIZ ZIBECCHI ANTECEDENTES A REGISTRAR Luis Alberto
15.10.83	2729/79 Pag. 18	-Indica idem. al documento No.2419/79, aportando que se encuentra entre el personal presupuestado.- Eval. B-3 (Y)

MICROFILMADO

10 JUL. [illegible]

B.1

MINISTERIO DE DEFENSA NACIONAL

S. I. D.

132656-0

Dep. I Secc. I

Sub-Secc. **A/N**

Ficha Nº ..... Confec. .....

RUIZ — Apellidos

Luis Felipe — Nombres

DOCUMENTOS: C|C ..... Serie ..... Nº ..... C|I ..... Nº ..... Dpto.

OTROS DOC.: ..... Pasaporte ..... Lib. Enrol. ..... etc.

NACIMIENTO: ..... Fecha ..... Lugar

DOMICILIO: (1) Paysandú — Calle — 1010 — Nº — ..... Telef. — Soriano — Ciudad o Localidad

PROFESION U OCUPACION: .....

LUGAR: ..... **CARGO** .....

IDEOLOGIA POLITICA (2) Comunista - UJC.- **CLASIFICACION** (3) Círculo Mercedes

Carnet Nº2568 - Ingresó: 30/7/60

DATOS COMPLEMENTARIOS ..... Est. Civil ..... Conyuge ..... Hijos

..... otros familiares [redacted]

Ficha confeccionada en :Montevideo, 21 de Octubre de 1969.-

FECHA	DOCUMENTOS	132656	ANTECEDENTES A REGISTRAR	F.2
III/62	Mondel Nº161 - Indica ① al ②			

MICROFILMADO 10 JUL 1984

132657-8

F.1

JUNTA DE COMANDANTES EN JEFE

S. I. D.

Dep. I Secc. I

Sub Secc. A/N

Ficha Nro. ____ Confec. 5-6-78

RUIZ — Luis Mario
Apellidos — Nombres

DOCUMENTOS: C/C [illegible] 13057 — C/I. 24.326 (1)
Serie Nro. — Nro. Dpto.

OTROS DOC. ____
Pasaporte Lib. Enrol. etc.

NACIMIENTO: 35 años (en 1968)
Fecha Lugar

DOMICILIO: Ifuzaingó casi Laury (2) — Rio Negro
Calle Nro. Teléf. — Ciudad o Localidad

PROFESION U OCUPACION: Obrero

LUGAR: PUERTO — CARGO: ____

IDEOLOGIA POLITICA: ____ — CLASIFICACION: ____

DATOS COMPLEMENTARIOS: ____
Est. Civil — Cónyuge [illegible] — Hijos

Otros familiares

Fecha	Documentos	132657 ANTECEDENTES A REGISTRAR F.2
4-6-76	Doc.0774	Afiliado al Partido Comunista con el No.33631, fecha de ingreso 5-9-68.Secc, Fray Bentos Puerto. Eval:B-1 (V)
26.7.78	D. 866	-Indica lo mismo que el Documento anterior.- Eval:A-1 (M) Indica del (1) al (3).-

MICROFILMADO 10 JUL. 1984

132658-6 B-1

JUNTA DE COMANDANTES EN JEFE
S. I. D.

Dep. I Secc. I
Sub Secc. xxxx
Ficha Nro. ____ Confec 10.12.81

RUIZ OBES (Apellidos) — Luz Dolores (Nombres)

DOCUMENTOS: C/C ____ (Serie / Nro.) C/I. ____ (Nro. / Dpto.)

OTROS DOC. ____ (Pasaporte / Lib. Enrol. / etc.)

NACIMIENTO: ____ (Fecha / Lugar)

DOMICILIO: ____ (Calle / Nro. / Teléf. / Ciudad o Localidad)

PROFESION U OCUPACION: ____

LUGAR: ____ CARGO: ____

IDEOLOGIA POLITICA: ____ CLASIFICACION: ____

DATOS COMPLEMENTARIOS: Casada [redacted] Gustavo Alfonso Galimberti Ruiz Pierrez
(Est. Civil / Cónyuge / Hijos)

Otros familiares

Fecha	Documentos	132658 ANTECEDENTES A REGISTRAR F.2
25.05.81	4176	Figura como esposa de Gustavo Galimberti, quien fuera delegado de meso del PDC en las elecciones nacionales de 1971. Eval.B-3. (AM)

MICROFILMADO 10 JUL. 1984

fc 1

JUNTA DE COMANDANTES EN JEFE 132659-4

S. I. D.

Dep. I Secc. I

Sub Secc. A/N

Ficha Nº ..... Confec. 7/XI/80

RUIZ BARBOT — Apellidos

Mabel Carolina — Nombres

DOCUMENTOS: C/C ..... (Serie / Nº) C/I. 1.253.904 (Nº / Dpto.)

OTROS DOC. ..... (Pasaporte / Lib. Enrol. / etc.)

NACIMIENTO: ..... (Fecha / Lugar)

DOMICILIO: Soca Nº 1142 (1972) (Calle / Nº / Teléf. / Ciudad o Localidad)

PROFESION U OCUPACION: Estudiante de Ciencias Económicas - Funcionaria

LUGAR: Ministerio Justicia CARGO: .....

IDEOLOGIA POLITICA: ..... CLASIFICACION: .....

DATOS COMPLEMENTARIOS: ..... (Cónyuge / Est. Civil / Hijos)

..... (Otros familiares)

Fs.2

Fecha	Documentos	132659 ANTECEDENTES A REGISTRAR
6/XI/80	D.702	-Según informe de la MNII: 30/IX/72-Al inspeccionarse el [illegible] terior de la Universidad de la República por parte de las Fuerzas Conjuntas se incautó material que establece que la causante es colaboradora del Comité de Base del Frente Amplio de Estudiantes de Ciencias Económicas y Administración con la suma de $100 mensuales.- 27/III/79-Por Nota Nº 52/979 del Ministerio de Justicia se consulta a este Servicio sobre si la aludida anotación de la causante puede inhabilitarle para desempeñar cargos públicos. Consultadas las Agencias(A-2, E-2, N-2, D/3-MNII y G-2), solo la D.N.I.I. registra antecedentes.- 12/6/79 -Se contesta al Ministerio de Justicia por Of.247 que este Servicio no ve impedimento para que la citada funcionaria se desempeñe en la actividad pública.-(U)
8.12.83.	1984/79 Pág.001	Indica IDEM .Doc.702.-Eval.A-1.-(FE)

MICROFILMADO 10 JUL. 1984

Imp. Nacional-21479

MINISTERIO DE DEFENSA NACIONAL

S. I. D.

132660-2

Dep. I F.1 S

Sub-Secc.

Ficha Nº ..... Contec

RUIZ CRSI — Apellidos

Manuel — Nombres

28-8-68

DOCUMENTOS: C|C ..... Serie ..... Nº ..... C|I ..... Nº ..... Dpto.

OTROS DOC.: ..... Pasaporte ..... Lib. Enrol. ..... etc.

NACIMIENTO: ..... Fecha ..... Lugar

DOMICILIO: ..... Calle ..... Nº ..... Telef. ..... Ciudad o Localidad

PROFESION U OCUPACION: Bancario

LUGAR: ..... **CARGO** .....

IDEOLOGIA POLITICA ..... **CLASIFICACION** .....

DATOS COMPLEMENTARIOS ..... Est. Civil ..... Conyuge ..... Hijos

otros familiares

DOCUMENTOS	132660 ANTECEDENTES A REGISTRAR	5-2
B/76 D/33 30-4-66	Bancario. Figura en la Lista Nº 3 de la Asociación de Bancarios del Uruguay, postulándose por el Sistema Preferencia de Suplentes, por el sector Lista General como Nº 46 para la asamblea General Representativa- La lista 3 es de tendencia comunista.-	

MICROFILMADO 10 JUL. 1984

JUNTA DE COMANDANTES EN JEFE
S. I. D.

132661-0

25/XI/982

F5.1

A N

Secc. I

Ficha N.º ..... Confec. .....

RUIZ de PERAZA — María

Apellidos — Nombres

DOCUMENTOS: C/C ..... C/I. .....
Serie N.º N.º Dpto.

OTROS DOC. .....
Pasaporte Lib. Enrol. etc.

NACIMIENTO: .....
Fecha Lugar

DOMICILIO: .....
Calle N.º Teléf. Ciudad o Localidad

PROFESION U OCUPACION: .....

LUGAR: ..... CARGO: .....

IDEOLOGIA POLITICA: ..... CLASIFICACION: .....

DATOS COMPLEMENTARIOS: .....
Est.Civil Cónyuge Hijos

.....

[redacted] Otros familiares

Fecha	Documentos	132661 ANTECEDENTES A REGISTRAR E.2
23/9/82	19857 R.E.19084	1971 - Candidata en el 15 lugar a la Junta Electoral por la lista 9988, sub-lema "Frente del Pueblo", en las elecciones nacionales de ese año, por el Departamento de San José.- Eval.: A - 1 (II/LG)
6/9/983	-------	Se contestó Memo. (A) Nº 2019/983 para el Dpto. II/EMR - (MS)

MICROFILMADO

10 JUL. 1984

F.1

MINISTERIO DE DEFENSA NACIONAL
S. I. D.

132662-8

Dep. I 14-5-75 Secc. I
Sub - Secc. G
Ficha Nro.____ Confec.____

RUIZ DE HERRERA (Apellidos) María Angélica (Nombres)

DOCUMENTOS: C/C.____ (Serie / Nro.) C/I.____ (Nro. / Dpto.)

OTROS DOC.____ (Pasaporte / Lib. Enrol. / etc.)

NACIMIENTO:____ (Fecha / Lugar)

DOMICILIO:____ (Calle / Nro. / Teléf. / Ciudad o Localidad)

PROFESION U OCUPACION: Interina

LUGAR: Escuela Industrial de Maldonado CARGO:____

IDEOLOGIA POLITICA:____ CLASIFICACION:____

DATOS COMPLEMENTARIOS:____ (Est. Civil / Conyuge / Hijos)

[redacted]

Otros familiares

Fecha	Documentos	132662 ANTECEDENTES A REGISTRAR F.2
24.4.74	D. 0845 (Rv. B-2)	Figura en una lista de Directores de los centros de Enseñanza los cuáles profesan ideales democráticos - republicanos.- (00)
13.4.83.....		Se hizo Memo (A) No.773/83/ SIN ANTECEDENTES. para el M.S.P.(SS)-

MICROFILMADO 10 JUL. 1984

JUNTA DE COMANDANTES EN JEFE

S. I. D.

V. 132663-6 Dep. I K 1 Secc. I

Sub Secc. A/N

Ficha Nº ..... Confec. .....

RUIZ — Apellidos

María Cristina — Nombres

DOCUMENTOS: C/C ..... Serie ..... Nº ..... C/I. 3.753.855 (Rep. Argentina) Nº ..... Dpto.

OTROS DOC. ..... Pasaporte ..... Lib. Enrol. ..... etc.

NACIMIENTO: ..... Fecha ..... Lugar

DOMICILIO: ..... Calle ..... Nº ..... Teléf. ..... Ciudad o Localidad

PROFESION U OCUPACION: .....

LUGAR: ..... CARGO: .....

IDEOLOGIA POLITICA: ..... CLASIFICACION: .....

DATOS COMPLEMENTARIOS: ..... Est. Civil [redacted] Cónyuge ..... Hijos .....

..... Otros familiares

Fecha	Documentos	132663 ANTECEDENTES A REGISTRAR	F. 2
17.09.81	7940	Al serle solicitada su documentación al cura Parroco de Río Branco (Cerro Largo), presentó la C.I. 3.753.855 (Rep. Argentina), por lo se procedió a consultar a INTERPOL, informando que corresponde a la causante. Gval. A-1. (AM)	

MICROFILMADO 10 JUL 1984

Imp. Nacional 714/78

61

JUNTA DE COMANDANTES EN JEFE
S. I. D.

"INTERNACIONAL"
132664-4

Dep. I Secc. I
Sub. Secc. A/N
Ficha N.º ..... Confec. 02/12/82

RUIZ FLORES de PAREDES(1) María del Carmen
Apellidos Nombres

DOCUMENTOS: C/C BTB 17658(2) C/I. 1.3.95.613(3)
Serie N.º N.º Dpto.

OTROS DOC. .....
Pasaporte Lib. Enrol. etc.

NACIMIENTO: 1953 25.10.53 Mdeo. (4)
Fecha Lugar

DOMICILIO: Cont. Charcos 2915 entre 13 y 14 (Casabó) -Calle 12 No.181 Bo. Casabó (5)
Calle N.º Teléf. Ciudad o Localidad

PROFESION U OCUPACION: Labores -anteriormente Doméstica(6) en 1982

LUGAR: (9) 1984- Cons. Ed. Iria. CARGO: (10) Auxiliar

IDEOLOGIA POLITICA: ..... CLASIFICACION: .....

DATOS COMPLEMENTARIOS: casda (7)
Est.Civil Cónyuge Hijos

Hija de Cármen y Gregoria
Otros familiares

Fecha	Documentos	132664 ANTECEDENTES A REGISTRAR F.2
14/1/82	10.978	-16/4/971: En la fecha Afiliada a la U.J.C. con el No.29.319, según Microfilm incautado por OCOA en procedimiento realizado el 21 de Diciembre de 1981, militando en Secc. Cerro. EVAL: A-1.- (RJ)
23/9/82 No.234/82 INGRESO DE MONTEVIDEO.-	C.H.C.P. Secc.24a.	-13/11/82: En la fecha se contestó dicha constancia a nombre de RUIZ FLORES de PAREDES, María del carmen con el antecedente anteriormente registrado, no pudiéndose establecer que se trate de la misma persona. (RJ).-
19.3.83	. . . .	Se contesto en Memo(A) Nº 578/83 para Consejo de Educación Primaria.- (uu)
30.3.84	.8402237/ 01/02	5.5.84- Presenta Recurso ante el Señor Delegado del S.I.D. en el Departamento de Montevideo, al habérsele incluído en la Categoría "C" de CHCP. En su escrito niega haberse afiliado a la UJC, ya que según expresa, contaba con 17 años edad en la fecha con que figura su afiliación. Manifiesta que nunca desarrolló actividad política, no concurriendo a manifestaciones o Clubes políticos, informando que durante 1971 trabajó en el domicilio de un Sr. Oficial Superior del Ejercito.

...///

FECHA	DOCUMENTOS	13 [illegible]
	///... Pág. 11	4.10.83-Según Acta labrada a la causante en el D-4 de la D.I.I., se establece que se domicilió desde 1967 a 1973 en Continuación Charcas 2915, domicilio que figura como el de la persona afiliada a la UJC. Asimismo al pregúntarsele sobre el hecho de que figuren su nombre, domilio y fecha de nacimiento en la referida ficha de afiliación, manifiesta que presume que puedan haberla afiliado sin su consentimiento, obteniendo los datos por intermedio del Club Social "Holanda", al cual concurría asiduamente.
	Pág.13	Consultada la Sra. esposa del Sr. Oficial Superior mencionado por la recurrente en su escrito, manifiesta que la causante se desempeñó como doméstica desde 1971 a 1973, siendo una buena persona, a la que no se le conoció actividad política o gremial. Asimismo fueron consultados, la Sra. Directora de la Escuela 143, donde la causante se desempeñó como auxiliar entre el 31.8.82 y 1983; y varios vecinos anteriores y actuales de la recurrente; obteniéndose una opinión similar a la mencionada precedentemente
	Pág. 16	28.3.84-El Señor Delegado en Mdeo. eleva a este Servicio el Recurso de la causante, para su correspondiente tramitación, con la opinión de que a pesar de

FECHA	DOCUMENTOS	132664 ANTECEDENTES A REGISTRAR
		que no se ha podido desvincular a la causante del antecedente que motivó la Cat. "C" de CHCP, se han recogido testimonios favorables de su conducta en el sentido de que no se le conocen actividades políticas o gremiales, por lo cual, a pesar de que en el momento de su afiliación figure con 17 años; se sugiere la posibilidad de rever la categoría asignada.(C) IND. (1) a (10)
		2.4.84-Por Exp.No.68/D-I/84 se comunica al Delegado del S.I.D. en Mdeo. que del estudio del recurso presentado, atento a los elementos atenuantes a que se hace mención y a los testimonios favorables obtenidos sobre la misma este Servicio resuelve otorgar Cat. "A" de CHCP.-(C)

MICROFILMADO 10 JUL. 1984

JUNTA DE COMANDANTES EN JEFE

S. I. D.

132665-1

E.1

Dep. I Secc. I

Sub Secc. A/N

Ficha N.°..... Confec. 7/9/83

RUIZ — Apellidos

María de los Ange — Nombres

DOCUMENTOS: C/C. ..... Serie ..... N.° ..... C/I. ..... N.° ..... Dpto.

OTROS DOC. ..... Pasaporte ..... Lib. Enrol. ..... etc.

NACIMIENTO: 5/III/955 - Fecha ..... Lugar

DOMICILIO: R. de Castro 1019 - Calle ..... N.° ..... Teléf. ..... Ciudad o Localidad

PROFESION U OCUPACION: .....

LUGAR: ..... CARGO: .....

IDEOLOGIA POLITICA: ..... CLASIFICACION: .....

DATOS COMPLEMENTARIOS: ..... Est. Civil ..... Cónyuge ..... Hijos

..... Otros familiares

Fecha	Documentos	132665 ANTECEDENTES A REGISTRAR	K 2
14/I/82	10.978	9/XI/963 - Afiliada a la U.F.C. con el Nº 22.268, seccional 21, organización "Masas", según Microfilm incautado por O.C.O.A. en procedimiento realizado el 21 de diciembre de 1981, siendo presentada para su afiliación por CRISTINA GARRIDO.- EVALUACION : A - 1	
6/9/983	-------	Se contestó Memo. (A) Nº 2019/983 para el Dpto. II/EIE (MS)	

MICROFILMADO 10 JUL. 1984

132666-9

F.1

JUNTA DE COMANDANTES EN JEFE

S. I. D.

Dep. I Secc. 1

Sub Secc. A/N

Ficha Nro. ____ Confec. 30-8-78

BUIZ de ACOSTA (Apellidos) María Ester (Nombres)

DOCUMENTOS: C/C ..... (Serie, Nro.) C/I. ..... (Nro., Dpto.)

OTROS DOC. ..... (Pasaporte, Lib. Enrol., etc.)

NACIMIENTO: 36 años en 1958 (Fecha, Lugar)

DOMICILIO: Fray Bentos (Calle, Nro., Teléf.) Rio Negro (Ciudad o Localidad)

PROFESION U OCUPACION: .....

LUGAR: ..... CARGO: .....

IDEOLOGIA POLITICA: ..... CLASIFICACION: .....

DATOS COMPLEMENTARIOS: .....

(Est. Civil, Cónyuge, Hijos)

Otros familiares

Fecha	Documentos	132666 ANTECEDENTES A REGISTRAR F.2
4-6-76	Doc.0774	-Afiliado al Partido Comunista con el N°7449,fecha de ingreso:5-9-58. Secc. Río Negro.Eval.B-1 (V)

J.C. J.
Dpto. 1

132666

02 SET. 1976

Apellidos RUIZ de ACOSTA

Nombres María Esther

Documentos: 36 años(1958)-Dom: Fray Bentos (Rio Negro)-Af. al P.C. Nº 7449-

Ant, Secc: A B C D E G V

☐ ☐ ☐ ☐ ☐ ☐ ☐

Secreto

132666 ANTECEDENTES E. 4

Doc. 0001 de fecha 8.1.76 -qq-Ev.:B-2.-

MICROFILMADO 10 JUL 1984

132667-7

MINISTERIO DE DEFENSA NACIONAL
S. I. D.

Dep. 1 E Sec. 1
Sub-Secc.
Ficha Nº ____ Confec 23/11/7

RUIZ ALVAREZ (1) María Graciela
Apellidos Nombres

DOCUMENTOS: C/C (2) A.R.A 5501 C/I (3) 1.207.564
Serie Nro. Nro. Dpto.

OTROS DOC. ____
Pasaporte Lib. Enrol. etc.

NACIMIENTO (4) 12 de Julio 1948
Fecha Lugar

DOMICILIO: (5) Maipú No.1858 - PALMAR 2331 Ap.1 (Mdeo) (8)
Calle Nro. Teléf. Ciudad o Localidad

PROFESION U OCUPACION: (6) Artista plástica [redacted]

LUGAR: ____ CARGO: ____

IDEOLOGIA POLITICA: ____ CLASIFICACION: M.L.N. (TUPAMAROS)

DATOS COMPLEMENTARIOS: ____
Est. Civil Cónyuge Hijos

(7) Estatura 1,71mts. Complexión delgada. Color de ojos, marrones. Cabellos castaños.
Otros familiares

[redacted]

132667

Fs 2

Fecha	Documentos	ANTECEDENTES A REGISTRAR
23/X/72	D-3705 REL. DET:	-Se encuentra detenida en una Unidad Militar, por pertenecer al M.L.N. (TUPAMAROS).- ((FF))
31/1/73 Anex. 1A	Doc.240 P.P.I. E.M.G.E.	-Fué liberada por orden del Sr. J.M.I. 2do. T. .- (H).
P.P.P. 2/1 a 9/1/73	D.141	-Indica lo mismo que el anterior.- (D)
17.3.974	Doc.0470 Cdo.FF.CC Nro.1046	-Se requiere su captura por sabérsele vinculada a la organización extremista M.L.N.- Indica (1) al (7) (OO)
14/8/74	2061	Queda sin efecto su requisitoria por haberse presentado en una Unidad Militar.(VV)
28/10/1974	Doc.2816 [illegible] Agosto/74	- Con fecha [illegible] de Agosto de 1974 se deja sin efecto su solicitud de captura en razón de haberse presentado en una Unidad Militar, la cuál había sido liberada en el mes de enero de 1974, por encontrarse bajo el régimen de "Libertad Vigilada" y no haberse presentado en los plazos y lugares indicados.- (C.C)
25.5.76 Inf.DNII.-	D.0720	- Por informes de la DNII de fecha 24.5.76 se establece que esta se encuentra detenida;- (SS) EVAL: A - 2

Peña Alvarez, María Graciela

132667

FECHA	DOCUMENTOS	ANTECEDENTES A REGISTRAR
12.10.77 HE	1320	25.10.77 -A la fecha figura en una relación de "Bajas" del Bn. I. No.1.- (pm)
20..374	Doc. 0616	- Idem Doc. 0470 (AA).-
16.4.83.	25365/ 1069	-1971/78-En información referente al M.L.N. obtenida por el Dpto. III/SID en este período se establece:Figura como L.V. Unidad de Control:Bn.I.1.-Eval:A-2 (KE)
5.7.83	24739/83 Pag.47	-3.3.83-Figura en una relación de libertades vigiladas categoría "C", procedente de la M.M.E..Unidad de control: Bn.I.1.Detenido el 28.6.72, liberado el 30.10.77. Eval A-1 (V)
5.7.83	24862/83 Pag.74	-8.3.83-Indica Idem al Doc. 24739/83.-(Indica 8) Eval A-1 (V)
19.7.83	28639/001	-28.7.83 al 28.9.83: autorizada a viajar en este período a la Ciudad de B. Aires, a efectos de llevar dibujos y pinturas para su posible venta; viajará por vía Colonia- Aliscafos y se domiciliará en Cerrito 12.- Eval:A-1.- (MB)
10-9-83	30057/002	Autorizado a viajar a Bs.As.(Argentina) en el período entre el 25-7-83 y el 25-9-83, por motivos de trabajo. Eval.A-1 (SI)

FECHA	DOCUMENTOS	132667 ANTECEDENTES A REGISTRAR 84
20.3.84	1513/79 P.6.-	En Consolidado de P.M.E. de fecha 31.8.79 figura como: Baja del Bn.I.1 por pase a Categoría "C".-Eval:A-1(AD)

MICROFILMADO 10 JUL 1984

132668-5

JUNTA DE COMANDANTES EN JEFE

Dep. 1

S. I. D. — VARIOS

Sub Secc. A/1

Ficha Nº ..... Confec. .....

RUIZ ZIBECHI (Apellidos) — María Isabel (Nombres)

DOCUMENTOS: C/C AZB 5654 (Serie / Nº) C/I. 934233 (Nº / Dpto.)

OTROS DOC. ..... (Pasaporte / Lib. Enrol. / etc.)

NACIMIENTO: 27/9/942 (Fecha) Montevideo (Lugar)

DOMICILIO: Santiago Vázquez 1272 (Calle / Nº) 78.59.67 (Teléf.) Oficina: 98.37.75 (Ciudad o Localidad)

PROFESION U OCUPACION: Técnico

LUGAR: Depto. de Promoción y Asist. Técnica. CARGO: .....

IDEOLOGIA POLITICA: ..... CLASIFICACION: .....

DATOS COMPLEMENTARIOS: Casada (Est. Civil) ..... (Conyuge) ..... (Hijos)

..... (Otros familiares)

Fecha	Documentos	132668 ANTECEDENTES A REGISTRAR	5.2
12/2/80.	D.1687	DNII: 22/8/978: Integra nómina de docentes dada a publicidad el 28/6/68 por la Federación de Docentes Universitarios del Uruguay, que suscriben un COMPROMISO en el que rechazan y se comprometen a resistir todo tipo de intervención del P.E. en la Universidad de la República.- Por Nota Nº 297/80/D, la Secretaría de Planeamiento Coordinación y Difusión, solicita al SID, el aval correspondiente, con respecto al causante a los efectos de que el mismo haga usufructo de una Beca al exterior (Tokio-Japón), lo que ésta Dirección APRUEBA, por Memo. (A) Nº160/80 (1a. Parte) de fecha 13/FEB/980. (MS)	

MICROFILMADO 10 JUL. 1984

Imp. Nacional

SERVICIO DE INFORMACION DE DEFENSA
Dep. 1

132669-3

F.1

Confeccionado el 22-3-1973

VARIOS

FOTO

Apellidos RUIZ PIÑEIRUA

Nombres María Luisa

Fecha de Nacimiento

Lugar de Nacimiento

Est. Civil

Cred. Cívica Céd. Identidad

Otros Documentos

Ocupación

Padre

Madre

Domicilio Ciudad

Otros datos

[redacted]

CHIESA Hnos. Ltda. - [illegible]

FICHA COMPLEMENTARIA

DOCUMENTO		132669 ANTECEDENTES 5.2
Fecha	Origen	
22-7-1972	D.2097 J.P.M.	-Fué detenido junto con varias personas, en [illegible] con la detención de Jesús URRIZA GARCIA, [illegible] trasladado desde el D pto. de San José [illegible] que habría alquilado un local donde [illegible] farmacia que servía como cobertura a la [illegible] sediciosa.-Permanece en la D.M.II.-(OC)
25.7.72	Doc.2225 JPM (PD)	Continúa en la misma situación que la que [illegible] el documento anterior.- (OC)
5-8-1972	D.2324 J.P.M.	-Recobró la libertad por Orden Superior.-(O.C)

MICROFILMADO 10 JUL. 1974

132670-1
C/G

(VW)

JUNTA DE COMANDANTES EN JEFE

S. I. D.

Dep. I F.1 Secc. I

Sub Secc. A/N

Ficha Nº ..... Confec. 20.2.83

RUIZ ZORRILLA OLASCOAGA — Manuel A.
Apellidos — Nombres

DOCUMENTOS: C/C. C.D.A. 22019 — C/I. 2.745.389-8 (Mont)
Serie Nº — Nº Dpto.

OTROS DOC. .....
Pasaporte — Lib. Enrol. — etc.

NACIMIENTO: 38 años (982)
Fecha — Lugar

DOMICILIO: Durazno 1020 — Montevideo
Calle — Nº — Teléf. — Ciudad o Localidad

PROFESION U OCUPACION: Empleado

LUGAR: ..... CARGO: .....

IDEOLOGIA POLITICA: PARTIDO NACIONAL FERREIRA Nov/982 — CLASIFICACION: CONVENCIONAL

DATOS COMPLEMENTARIOS CASADO
Est. Civil — Cónyuge — Hijos

.....
Otros familiares

Fecha	Documentos	132670 ANTECEDENTES A REGISTRAR F.9
[redacted] 13/1/83	[redacted]/ 23691/029.	Electo 17 titular del Organo Deliberante Nacional del Partido Nacional por el Departamento de Canelones. Hoja de Votación C.3.U de acuerdo al resultado de las Elecciones Internas de los Partidos Políticos habilitados, efectuadas el 28-XI-82. — Eval. A-1 (BB).
25.4.84.	33090/83 Pág.62.	-Indica Idem.Doc. 23691/83.Eval:A-1.(KE)

MICROFILMADO 10 JUL. 1984

MINISTERIO DE DEFENSA NACIONAL

S. I. D.

132671-9

Dep. I 5.1 Secc. I

Sub-Secc. A/N

Ficha Nº ..... Confec. .....

RUIZ — Apellidos

Mario — Nombres

DOCUMENTOS: C|C ..... Serie ..... Nº ..... C|I ..... Nº ..... Dpto.

OTROS DOC.: ..... Pasaporte ..... Lib. Enrol. ..... etc.

NACIMIENTO: ..... Fecha ..... Lugar

DOMICILIO: (4) Rivera — Calle — 1818 — Nº — (1962) — Telef. — Río Negro — Ciudad o Localidad

PROFESION U OCUPACION: .....

LUGAR: ..... **CARGO** .....

IDEOLOGIA POLITICA (2) Comunista - UJC.- **CLASIFICACION** (2) Círculo Fray Bentos

Carnet Nº2003 - Ingresó: 18/12/59

DATOS COMPLEMENTARIOS ..... Est. Civil ..... Conyuge ..... Hijos

..... otros familiares

Ficha confeccionada en: Montevideo, 20 de Octubre de 1969.-

FECHA	DOCUMENTOS	132671 ANTECEDENTES A REGISTRAR	B.2
III/62	Mondel	Nº161 - Indica ①al②	
8.12.8	D.10096	03/962/En la fecha, se establece que es afiliado a la "U.J.C." Círculo "Fray Bentos",del Dpto. de Río Negro,desde el 18.12.59 siendo titular del Carnet de Afiliado Nº2003.- Eval:A-2 (AD).-	

MICROFILMADO 10 JUL. 1984

132672-7

JUNTA DE COMANDANTES EN JEFE

S. I. D.

Dep. I F.1 Secc. I

Sub Secc. A/N

Ficha Nº ..... Confec. 17.12.81

RUIZ — Apellidos

Mario T. — Nombres

DOCUMENTOS: C/C ..... Serie ..... Nº ..... C/I. ..... Nº ..... Dpto.

OTROS DOC. ..... Pasaporte ..... Lib. Enrol. ..... etc.

NACIMIENTO: ..... Fecha ..... Lugar

DOMICILIO: ..... Calle ..... Nº ..... Teléf. ..... Ciudad o Localidad

PROFESION U OCUPACION: .....

LUGAR: ..... CARGO: .....

IDEOLOGIA POLITICA: ..... CLASIFICACION: .....

DATOS COMPLEMENTARIOS: ..... Est. Civil [redacted] Cónyuge ..... Hijos .....

..... Otros familiares

Fecha	Documentos	132672 ANTECEDENTES A REGISTRAR	5.9
03.12.81	D.10096	26/01/974/Figura en una nómina de cotizantes de "P.D.C.", correspondiente a la cobranza de la Zona"C",que le fuera incautada a Jorge Aníbal CELA RAVERA, y que se adjunta a Nota S/N del 14.01.974,procedente de la Dirección.Abona una cuota mensual de $100.-Eval:A-2 (AD)	

MICROFILMADO

10 JUL. 1984

Imp. Nacional 714/79

JUNTA DE COMANDANTES EN JEFE
S. I. D.

132673-5

07.06.82 Dep. I R1 Secc. I
Sub Secc. A/N
Ficha Nº ..... Confec. .....

RUIZ PEDRET de LALINDE (Apellidos) Martha (Nombres)

DOCUMENTOS: C/C GAA (1) (Serie / Nº) C/I. 812.873-5 (2) (Nº / Dpto.)

OTROS DOC. ..... (Pasaporte / Lib. Enrol. / etc.)

NACIMIENTO: 45 años en 1984 (3) (Fecha) Uruguay (4) (Lugar)

DOMICILIO: Saravia 885 Cerro Largo (5) (Calle / Nº / Teléf. / Ciudad o Localidad)

PROFESION U OCUPACION: Maestra jubilada (6) Profesora de Idioma Español

LUGAR: Centro Docente de Young CARGO: .....

IDEOLOGIA POLITICA: ..... CLASIFICACION: .....

DATOS COMPLEMENTARIOS: casada (7) (Est. Civil / Cónyuge / Hijos)

..... (Otros familiares)

Fecha	Documentos	132673 ANTECEDENTES A REGISTRAR E.2
25.05.82	D. 15210 152	Funcionario del CONAE que fue sumariado en aplicación del procedimiento disciplinario previsto en la Ordenanza No. 17. Destituído por R. I. No. 19/92/77, de 13/6/77.- Evaluación: A-1. Indica ( ) ( ) ( ) ( ) (VL)
27.4.84	8402477/ 004	19.3.84 Figura en una nómina de personas detenidas por la Policía de Cerro Largo, cuando pretendían realizar una caravana en C.Melo, con motivo de la liberación de Líber Seregni, siendo liberado una vez identificado. Respecto al hecho manifiesta que comentó con amigas que tenían que reunirse para festejar el acontecimiento. Militante del F.A. en 1971, sin distinción de grupo. Eval.A-1 (SI) Indica (1) al (7).-

MICROFILMADO 10 JUL 1984

132674-3

F.1

SERVICIO DE INFORMACION DE DEFENSA

Dep. 1

V A R I O S

Confeccionado el 19.VIII.77

Apellidos RUIZ ROSSI

Nombres Marta

Fecha de Nacimiento 15.04.28 (1)

Lugar de Nacimiento

Est. Civil

Cred. Cívica ..... Céd. Identidad

Otros Documentos

Ocupación Médico. TECNICO III/SIQUIATRA (2)

Lugar de Trabajo: Hospital Dr.PEDRO VISCA (3)

Escalafón de Profesión: AAA-04 (4)

F O T O

Padre

Mad e

Domicilio ..... Ciudad

Otros datos:

chiesa hnos. - 4 000 - 5/77

FICHA COMPLEMENTARIA

DOCUMENTO 132674 ANTECEDENTES F.2

Fecha	Origen	
26.11.71	"MARCHA" (Pag.28)	Firmante de un Manifiesto de Adhesión de Médicos al Frente Amplio.-(KK)
16.5.74	Doc.1072	Indica lo mismo que lo anterior.-(KK)
		21/IV/1978 - Se contestó por Mem.(A) Nº 893/78 a la Universidad de la República.-(CC)

MICROFILMADO 10 JUL 1984

División I
(Seguridad)

132575-0

Ficha N. [illegible]

VARIOS

Foto

Nombres y Apellidos: RUIZ, CAMINO
Mariano

Fecha de Nacimiento: 15/12/922(1)

Lugar de Nacimiento: .....
(País - Ciudad o Localidad - etc.)

Cred. Civ.: Serie BJB N.º 4196(2) Ced. Identidad: 487 551(3)

Otros documentos: .....
(Pasaporte - Libreta Enrolam. - etc.)

Domicilio: Minas AVDA. ITALIA 3861 AP. 14(4)
(Ciudad o Localidad) (Calle) (N.º) (Telef.)

Filiación
- Edad Aparente ..... Color del Cutis .....
- Color del Cabello ..... Estatura Aproximada .....
- Complexión ..... Aspecto Social .....
- Señas particulares .....

Ficha confeccionada en Montevideo, el 19 de agosto de 1964.-

132675

R.2

ACTIVIDADES

(1) Laborales: Profesión ..... Lugar de trabajo .....

Cargo ..... Antigüedad .....

Otras Actividades .....

.....

(2) Políticas: Ideología ..... Actuación .....

Antecedentes .....

Antecedentes familiares .....

(3) Sociales: Estado Civil ..... Religión ..... Figuración .....

Grado Instrucción ..... Lugares que frecuenta .....

(4) Económicas: Situación ..... Capital aprox. ..... Vehículo ..... marca y N.o

Otros datos .....

Datos Complementarios .....

Apreciación Personal Gral. .....

.....

.....

FICHA COMPLEMENTARIA RUIZ, Mariano.-

Documento		132675 Antecedentes F.3
Fecha	Origen	
17-VI-1964. 24-VI-964	B-28-D-26. B-75-(1)-D-292 "EPOCA"	- Firmante de una "DECLARACION PUBLICA" remitida al Sr. Ministro de Relaciones Exteriores, publicada en el Diario "La Unión" de la Ciudad de Minas, de fecha 16-VI-1964, declaración ésta, en contra de la proyectada reunión de la O.E.A. para estudiar el caso Cuba y firmada por conocidos elementos izquierdistas de ese Departamento.-
4-XI-964	B-28-D-49	Reside en la ciudad de Minas.-
1962	Lista 4190 U.P.	-47°Titular a la Junta Departamental de Lavalleja.-
20.12.65.	B.76.D.146	-Figura en una relación de personas a quienes se identifican como elementos de izquierda del departamento de Lavalleja.- Evaluación F-6.-(JJ)
17/3/83	1018/80	1/7/980_Figura en una relación de personas dadas baja de ANCAP, por renuncia para acogerse a los beneficios jubilatorios.EVAL.A_1(MN)Indica(1) al (4)

FICHA COMPLEMENTARIA

Documento		132675 Antecedentes F.4
Fecha	Origen	

Ruiz Camino - Mariano V F.5.392
C. I. 487. 551 - Cc. B.J.B. 4196.
Jacó 1443 Apto. 3. 132675

Antecedentes: 27-6/64 - Suscribe con un Gpo. de ciudadanos de Lavalleja un Memorandum destinado al M. de R. Ext., reclamando la defensa de Cuba - en la Reunión de Cancilleres - Ve Popular 25-6/64

Mem. 4401/76 -

Ofc. 3165/76 - O.N.S.E.
Cont. su redistribución = 12 - I - 77
Prof: Gomez Jubí = 16187

F.6

132675

MICROFILMADO 10 JUN 1984

132676-8

5.1

SERVICIO DE INFORMACION
DE DEFENSA
Dep.º 1

Confeccionado el 1ro. de Noviembre del72

VARIOS

FOTO

Apellidos RUIZ CAMACHO

Nombres Marta Graciela

Fecha de Nacimiento

Lugar de Nacimiento

Est. Civil Soltera

Cred. Cívica Céd. Identidad

Otros Documentos

Ocupación

Padre

Madre

Domicilio Cno. Carrasco. Ciudad Montevideo.

Otros datos

[redacted]

CHIESA Hnos. Ltda. - 8.000 - 3 - 72

FICHA COMPLEMENTARIA

DOCUMENTO		132678 ANTECEDENTES F.2
Fecha	Origen	
30/X/72	D-3866	-Es novia de VILA PEREZ Manuel , su novio se comunica con esta persona por el telefo Nº 506658 que pertenece a un vecino de la reseñada. "pp".-

MICROFILMADO 10 JUL 1984

"ANTINACIONAL"

E.1

JUNTA DE COMANDANTES EN JEFE 132677-6 Dep. I Secc. I

S. I. D. Sub Secc. A/N

Ficha Nº ..... Confec. 18.6.81

RUIZ AGUIRRE — Mary Esther

Apellidos — Nombres

DOCUMENTOS: C/C M.A.A. 29115 C/I. .....

Serie Nº Nº Dpto.

OTROS DOC. .....

Pasaporte Lib. Enrol. etc.

NACIMIENTO: .....

Fecha Lugar

DOMICILIO: .....

Calle Nº Teléf. Ciudad o Localidad

PROFESION U OCUPACION: .....

LUGAR: ..... CARGO: .....

IDEOLOGIA POLITICA: ..... CLASIFICACION: .....

DATOS COMPLEMENTARIOS: .....

Est. Civil Cónyuge Hijos

[redacted]

Otros familiares

Fecha	Documentos	132677 ANTECEDENTES A REGISTRAR	E.2
19/2/79	0274	-Afiliado al Partido Comunista con el N°59917.- (O.C.O.A).- (PP).- **EVALUACION: A - 1**	
18.6.81	- - - - -	-Se cont, en Memo. (A) N°1488/80 al S.I.F.A..-(PP).-	

MICROFILMADO 10 JUL. 1984

Imp. Nacional 716/79

SERVICIO DE INFORMACION
DE DEFENSA
Dep. I

132678-4

..... Sección
Act. Ant. Nac.
Ficha Nº [redacted]

Nombres y Apellidos: RUIZ DE PIRIZ, Melca

Fecha de Nacimiento: .....

Lugar de Nacimiento: .....
(País - Ciudad o Localidad - etc.)

Cred. Cív.: Serie ..... Nº ..... Ced. Identidad: .....

Otros documentos: .....
(Pasaporte — Libreta Enrolam. — etc.)

FOTO

Domicilio: .....
(Ciudad o Localidad) (Calle) Nº Teléf

Filiación

Edad aparente ..... Color del Cutis .....

Color del Cabello ..... Estatura Aproximada .....

Complexión ..... Aspecto Social .....

Señas particulares .....

[redacted]

Ficha confeccionada en Montevideo, el 14 de Julio de 1967.-

Fórm. 1

132678

F5.2

ACTIVIDADES

(1) **Laborales:** Profesión ..... Lugar de trabajo .....

Cargo ..... Antigüedad .....

Otras Actividades .....

.....

(2) **Políticas:** Ideología ..... Actuación .....

Antecedentes .....

Antecedentes familiares .....

(3) **Sociales:** Estado Civil ..... Religión ..... Figuración .....

Grado Instrucción ..... Lugares que frecuenta .....

(4) **Económicas:** Situación ..... Capital aprox. ..... Vehículo .....
marca y Nº

Otros datos .....

Datos Complementarios .....

Apreciación Personal Gral. .....

.....

.....

JUZ DE PIRIZ FICHA COMPLEMENTARIA Melce.- 1

Documento		132678 ANTECEDENTES F.3
Fecha	Origen	
20-XII-965-	B-76-D-146.- Eval: F - 6.	-Figura en una relación de personas a quienes se identifican como elementos izquierdistas del Departamento de Lavalleja.-

MICROFILMADO 10 JUL. 1984

SERVICIO DE INFORMACION
DE DEFENSA
Dep. 1

132679-2

5.1

Confeccionado el 17.2.73

VARIOS

FOTO

Apellidos RUIZ DE BARROS

Nombres Mercedes

Fecha de Nacimiento

Lugar de Nacimiento

Est. Civil

Cred. Cívica Céd. Identidad

Otros Documentos

Ocupación

Padre

Madre

Domicilio Ciudad

Otros datos

[redacted]

[redacted]

CHIESA Hnos. Ltda. - 8.100 - 3 - 72

FICHA COMPLEMENTARIA

DOCUMENTO		132679 ANTECEDENTES 5.2
Fecha	Origen	
NOV.1971	LISTA 988 PDC F.A	Candidato como 3.suplente del 2, [illegible] a la Junta Departamental por el dpto.de Soriano sub lema Frente del Pueblo(SS)

MICROFILMADO 10 JUL. 1984

MINISTERIO DE DEFENSA NACIONAL 132680-U Dep. I

S. I. D.

Sub Secc. G

Ficha Nro. ____ Confec. 19.77

RUIZ — Apellidos

Miguel — Nombres

DOCUMENTOS: C/C ____ Serie ____ Nro. ____ C/I. ____ Nro. ____ Dpto. ____

OTROS DOC. ____ Pasaporte ____ Lib. Enrol. ____ etc.

NACIMIENTO: ____ Fecha ____ Lugar

DOMICILIO: ____ Calle ____ Nro. -3635- Teléf. Salto Ciudad o Localidad

PROFESION U OCUPACION: URUR

LUGAR: ____ CARGO: ____

IDEOLOGIA POLITICA: ____ CLASIFICACION: ____

DATOS COMPLEMENTARIOS: ____ Est. Civil ____ Cónyuge ____ Hijos

____ Otros familiares

Fecha	Documentos	132680 ANTECEDENTES A REGISTRAR	5.2
24/10/74	D.2792	-En correspondencia enviada a Enrique Pentancor y Gloria Pereira desde Salto, en Marzo 25 de 1973 se lée que esta persona es integrante de la Comisión en Salto. Formada también por Pedro QUIÑONES y Atilio CORREA. Estas personas prestan apoyo a los bancarios destituídos y funcionan dentro del "COMITE" de Apoyo a Familiares de Presos Políticos. Se menciona la tramitación de un empleo en la Escuela de Agronomía de Salto para un familiar del sedicioso procesado Néstor DURANTE, por intermedio de estas personas. Eval. A-1 (U).-	
21/V/79	___	- Se contestó por Memo. (A) Nº 910/79 a la D.SE.DE.NA. (E)	

MICROFILMADO 10 JUL. 1984

SERVICIO DE INTELIGENCIA
División I
(Seguridad)

MINISTERIO DE DEFENSA NACIONAL
SERVICIO DE INFORMACION DE DEFENSA

M / F

→ 132681-8

Sección "A"
Act. Ant. Nac.
Ficha N.º 1.

Nombres y Apellidos: RUIZ RAMALLO, Miguel Angel

Fecha de Nacimiento: 18-VI-1925

Lugar de Nacimiento: Treinta y Tres.
(País - Ciudad o Local. - etc.)

Cred. Civ.: Serie ..... N.º ..... Ced. Identidad: .....

Otros documentos: .....
(Pasaporte - Libreta Enrolam. - etc.)

Domicilio: Cervantes Saavedra 3969 Mont.
(Ciudad o Localidad) (Calle) (N.º) (Telef.)

Filiación

Edad Aparente ..... Color del Cutis .....

Color del Cabello ..... Estatura Aproximada .....

Complexión ..... Aspecto Social .....

Señas particulares .....

.....

Ficha confeccionada en Montevideo el 7 de mar 28 de 1963 .

132681

F.2

ACTIVIDADES

(1) Laborales: Profesión ..... Lugar de trabajo .....

Cargo ..... Antigüedad .....

Otras Actividades .....

.....

(2) Políticas: Ideología Comunista ..... Actuación activista .....

Antecedentes 2do.Suplente a Diputado por Fidel eleccione noviembre de 1962. por Montevideo.

Antecedentes familiares Hijo de Apolinario y de Eugenia.

(3) Sociales: Estado Civil ..... Religión ..... Figuración .....

Grado Instrucción ..... Lugares que frecuenta .....

(4) Económicas: Situación ..... Capital aprox. ..... Vehículo ..... marca y N.o

Otros datos .....

Datos Complementarios .....

Apreciación Personal Gral. .....

.....

.....

RU[illegible] RAMALLO,, FICHA COMPLEMENTARIA Miguel Antel

Documento		132681 Antecedentes 5.3
Fecha	Origen	
4-V-1963	"Cab.Rojas en-el Uruguay"	Fue detenido el 11 de enero de 1961, en circunstanci que integraba los grupos atacantes salidos de la casa del Partido Comunista, sita en Sierra 1720, grupos estos que armados de piedras, cachiporras y armas de fuego, atacaron a manifestantes demócratas provocando la muerte de uno de ellos, el Sr. Serafín Billotto. Candidato del comunismo a la Cámara de Representantes en las elecciones nacionales de noviembre de 1958. Y candidato del mismo Partido en la lista 1001 del Frente Izquierda de Liberación(Fidel), como 2º suplente del 16º titular a la Cámara de Diputados, en las elecciones nacionales realizadas el 25 de noviembre de 1962.No salió electo. [illegible] 5/8/78-Se remitieron datos identificatorios por Mem.(A) No. 1443 (Carta Electoral).- (U)

FICHA COMPLEMENTARIA

Documento		132681 Antecedentes
Fecha	Origen	

5.4

132681

1

SERVICIO DE INTELIGENCIA
División I
(Seguridad)

MINISTERIO DE DEFENSA NACIONAL
SERVICIO DE INFORMACION DE DEFENSA
M / F
ID.02.03 - 2831

Sección -G-
Gremios
Ficha N.º 114.

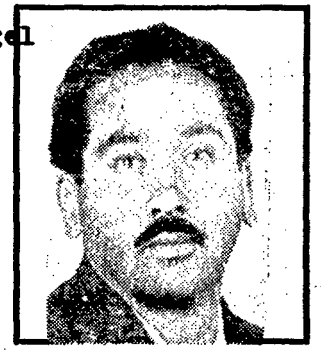

Nombres y Apellidos: RUIZ RAMALLO Miguel Angel

Fecha y Lugar Nac.: T.Tres. 1/7/25

Cred. Civ.: Serie ..... N.º ..... Ced. Identidad: .....

Otros documentos: .....
(Pasaporte - Libreta Enrolam. - etc.)

Domicilio: Cervantes Saavedra 3969 Montevideo.-
(Ciudad o Localidad) (Calle) (N.o) (Telef.)

Profesión: .....

Cargo y Lugar: .....

Ideol. Política: COMUNISTA Actuación: [redacted]

Datos Complementarios: .....

Apreciación General: .....

47407

Ficha confeccionada MONTEVIDEO 4 de Junio de 1963.

FICHA COMPLEMENTARIA

Documento		132681 Antecedentes F.6
Fecha	Origen	
27/10/1962.	"EPOCA"	Adherido al Frente Isquierda de Liberación.

Cabezas Rojas- Fue detenido el 11 de Enero del 61 en circunstancias que integraba los grupos atacantes salidos de la casa del Partido.-
-Candidato del P.Comunista a la Cámara de Representantes en las elecciones de 1958.
-Candidato del mismo Partido en la lista 1001 como 2°suplente del 16 titular de la Cámara de Diputados en las elecciones del 62

5/8/76 - Se remitieron datos identificatorios por Mem.(A) No. 1443 (Corte Electoral).- (U)

MICROFILMADO 10 JUL. 1984

132682-6

MINISTERIO DE DEFENSA NACIONAL
S. I. D.

5.1 PE

Dep. 1 S. 13
Sub-Secc. A/N
Ficha Nº_____ Confec. 23/4/73

RUIZ PEREZ (Apellidos) Miguel Angel (Nombres)

DOCUMENTOS: C/C._____ (Serie) (Nro.) C/I._____ (Nro.) (Dpto.)

OTROS DOC._____ (Pasaporte) (Lib. Enrol.) (etc.)

NACIMIENTO:_____ (Fecha) (Lugar)

DOMICILIO: Mundo Azul (Calle) (Nro.) (Teléf.) San José (Ciudad o Localidad)

PROFESION U OCUPACION: Maestro (1) DIRECTOR ESCUELA (2)

LUGAR: Nº 84 SAN JOSÉ (3) CARGO:_____

IDEOLOGIA POLITICA:_____ CLASIFICACION:_____

DATOS COMPLEMENTARIOS:_____ (Est. Civil) (Cónyuge) (Hijos)

[redacted]
(Otros familiares)

Fecha	Documentos	132682 ANTECEDENTES A REGISTRAR F.2
30/I/973	D.101 Hoja 5.-	Permanecía detenido, siendo liberado el 16/V/972 del Bn.I.6 por disposición del Comando de la Unidad.-(J).-
1/8/73	D.2077 PEI RM2 (GG).-	
3.4.76	D.0479	Figura en una lista de maestros destituidos por el Consejo de Enseñanza Primaria.-Indica (1).-Eval.A-1.-(O)-.
		5/8/78-Se remitieron datos identificatorios por Mem.(A) No. 1443 (Corte Electoral).- (U)
25.05.82	D. 15210 /52	Funcionario del CONAE que fue sumariado en aplicación del procedimiento disciplinario previsto en la Ordenanza No. 17. Destituído por R. I. No. 7/165/77, de 8/3/77.- Evaluación: A-1. Indica (2) (3) ( ) ( ) (VL)

MICROFILMADO 10 DIC 1984

MINISTERIO DE DEFENSA NACIONAL 132683-4 Dep. I 5.1 Secc. I

S. I. D. Sub-Secc. A/N

Ficha Nº ..... Confec. .....

RUIZ LUCERNA (Apellidos) Miguel Angel (Nombres)

DOCUMENTOS: C|C ① NAB 7764 (Serie / Nº) C|I ..... (Nº) ..... (Dpto.)

OTROS DOC.: ..... (Pasaporte) ..... (Lib. Enrol.) ..... (etc.)

NACIMIENTO: 27 años en 1969.- (Fecha) ..... (Lugar)

DOMICILIO: Barrio Los Nogales - Dpto. de Colonia.- (Calle / Nº / Telef.) ② Colonia (Ciudad o Localidad)

PROFESION U OCUPACION: Jornalero de la Construcción

LUGAR: ..... **CARGO** .....

IDEOLOGIA POLITICA ..... **CLASIFICACION** ⑤ FIdeL

DATOS COMPLEMENTARIOS ..... (Est. Civil) ..... (Conyuge) ..... (Hijos)

..... (otros familiares [redacted])

Ficha confeccionada en Montevideo el 3 de diciembre de 1969

FECHA	DOCUMENTOS	132683 ANTECEDENTES A REGISTRAR F.2
12-IV-67	19-12	Delegado de mesa del FIdeL en las elecciones de 1966 en Colonia Indica- ① -② -③
17/8/72	**Lista 2001COLONIA**	**-Candidato en el 2do. lugar Suplente del 17 Titular a la Junta Departamental por el Depto. de Colonia en las elecciones de 1971. "PP.**
19.2.79	D.0274	- 2.IX.969.- Afil. al P.C. No. 40.216, Dpto. de Colonia, secc. Colonia, según documentación incautada por O.C.O.A. en procedimiento realizado en febrero de 1976.- EVAL: A - 1. (i).-
28.9.83	.....	- Se hizo Memo (A) No. 2252/83 para el Dpto.III/S.I.D. (i).-

MICROFILMADO 10 JUL 1984

132684-2

E.1

JUNTA DE COMANDANTES EN JEFE

S. I. D.

Dep. I Secc. I

~~Sub Secc. A/N~~

Ficha Nº ..... Confec. 7.11.81.

RUIZ de ACOSTA — Apellidos

Miriam — Nombres

DOCUMENTOS: C/C ..... Serie ..... Nº ..... C/I. ..... Nº ..... Dpto.

OTROS DOC. ..... Pasaporte ..... Lib. Enrol. ..... etc.

NACIMIENTO: ..... Fecha ..... Lugar

DOMICILIO: ..... Calle ..... Nº ..... Telef. ..... Ciudad o Localidad

PROFESION U OCUPACION: Dtora. Esc. Nº. 56

LUGAR: ..... CARGO: .....

IDEOLOGIA POLITICA: ..... CLASIFICACION: .....

DATOS COMPLEMENTARIOS: ..... Est. Civil ..... Cónyuge ..... Hijos

[redacted]

Otros familiares

Fecha	Documentos	132684 ANTECEDENTES A REGISTRAR	F5.2
28.10.81	D.9004.-	Por Nota No. 1541/CSE/79 Resuelve: Pasarla a cargo de Maestra.- Eval. A-1.- (FE)	

MICROFILMADO 10 JUL 1984

Imp. Nacional 718/78

SERVICIO DE INFORMACION DE DEFENSA

Dep. 1

1326851 Confeccionado el 10 NOV. 1972

15.1

V A R I O S

FOTO

Apellidos RUIZ

Nombres Nélson Raúl

Fecha de Nacimiento

Lugar de Nacimiento

Est. Civil

Cred. Cívica AOB. 3.95 Céd. Identidad

Otros Documentos

Ocupación

Padre

Madre

Domicilio Duraano 1794 Ciudad

Otros datos

FICHA COMPLEMENTARIA

Fs.2

DOCUMENTO		132685 ANTECEDENTES
FECHA	ORIGEN	
12.7.72	Doc.1987	Figura en una relación de visitantes al extremista GOITIÑO ARIGON Miguel Angel.-(SS)-

MICROFILMADO 10 JUL. 1984

VARIOS 16.7.82

F.1

JUNTA DE COMANDANTES EN JEFE
S. I. D.

132686 -7

Dep. I Secc. I

Sub. Secc. A/N

Ficha N.º ..... Confec. .....

RUIZ — Apellidos

Néstor — Nombres

DOCUMENTOS: C/C ..... Serie ..... N.º ..... C/I. ..... N.º ..... Dpto. .....

OTROS DOC. ..... Pasaporte ..... Lib. Enrol. ..... etc. .....

NACIMIENTO: ..... Fecha ..... Lugar .....

DOMICILIO: ..... Calle ..... N.º ..... Teléf. ..... Ciudad o Localidad .....

PROFESION U OCUPACION: .....

LUGAR: ..... CARGO: .....

IDEOLOGIA POLITICA: ..... CLASIFICACION: .....

DATOS COMPLEMENTARIOS: ..... Est.Civil ..... Cónyuge ..... Hij...

..... Otros familiares

Fecha	Documentos	132686 ANTECEDENTES A REGISTRAR	F.2
08.07.82	16.626	Figura como Vocal de la Asociación de Productores Agrarios del Litoral "ADEPAL", ciudad de Mercedes. Eval.: B-2 Indica ( ) ( ) ( ).(VL) (LA).-	

MICROFILMADO 10 JUL. 1984

132687-5

5.1

JUNTA DE COMANDANTES EN JEFE

S. I. D.

A/N

Dep. I Secc. I

Sub Secc. A/N

Ficha Nº 27/II/82 Confec. .....

RUIZ MORENO BARBOZA — Apellidos

Néstor (1) — Nombres

DOCUMENTOS: C/C ..... Serie ..... Nº ..... C/I. 23830 (2) Nº ..... Dpto. .....

OTROS DOC. ..... Pasaporte ..... Lib. Enrol. ..... etc. .....

NACIMIENTO: ..... Fecha ..... Lugar .....

DOMICILIO: ..... Calle ..... Nº ..... Teléf. ..... Ciudad o Localidad .....

PROFESION U OCUPACION: .....

LUGAR: ..... CARGO: .....

IDEOLOGIA POLITICA: ..... CLASIFICACION: .....

DATOS COMPLEMENTARIOS: ..... Est. Civil ..... Cónyuge ..... Hijos .....

..... Otros familiares .....

Fecha	Documentos	132687 ANTECEDENTES A REGISTRAR	E.2
26/2/982	12221/4	Funcionario de la Direccion Nac.de Aduanas paso a situacion de disponibilidad el 16/2/79 en aplicacion del Acto Institucional N.7 de fecha 27/6/977.EVALUACION. A-1. (GM) Indica (1) (2) ( ) ( ) ( )	

MICROFILMADO 10 JUL. 1984

SERVICIO DE INFORMACION DE DEFENSA

132688-3

K.1

Dep. 1

Confeccionado el 21/V/970

VARIOS

FOTO

Apellidos RUIZ

Nombres Norma

Fecha de Nacimiento

Lugar de Nacimiento

Est. Civil

Cred. Cívica Ced. Identidad

Otros Documentos

Ocupación

Padre

Madre

Domicilio Treinta y Tres 470 Ciudad **Montevideo**

Otros datos:

FICHA COMPLEMENTARIA

DOCUMENTO		132688 ANTECEDENTES E.2
Fecha	Origen	
16/VII/968	B-34-D-2	Figura en un extracto de anotaciones que poseen Atilio LAUZAROT VIGLIETTI(perteneciente al movimiento "Vanguardia" de la Línea Pekin). Dicho Movimiento gira bajo la órbita del [illegible].

MICROFILMADO 10 JUL [illegible]

132689-1

F.1

JUNTA DE COMANDANTES EN JEFE

S. I. D.

Dep. I Secc. I

Sub Secc. A/N

Ficha Nro. ____ Confec. 20-4-78

RUIZ (Apellidos) Omar (Nombres)

DOCUMENTOS: C/C K A.A. 17.444 C/I. ____
Serie Nro. Nro. Dpto.

OTROS DOC. ____
Pasaporte Lib. Enrol. etc.

NACIMIENTO: 18 años (1964)
Fecha Lugar

DOMICILIO: Bolívar 1141 ____ Dpto. Paysandú
Calle Nro. Teléf. Ciudad o Localidad

PROFESION U OCUPACION: Mecánico

LUGAR: Tacuarembó CARGO: ____

IDEOLOGIA POLITICA: ____ CLASIFICACION: ____

DATOS COMPLEMENTARIOS: ____
Est. Civil Hijos

Otros familiares

Fecha	Documentos	132689 ANTECEDENTES A REGISTRAR	Fs.2
26-5-76	D.0723	Afiliado al Partido Comunista con el Nro. 21.160, fecha ingreso:8-5-64, seccional: Ciudad. Eval: B-1 (M).-	

F.3

20-4-78

J. C. J. 132689

Dpto. 1

Apellidos RUIZ

Nombres Omar

Documentos: AFILIADO AL PARTIDO COMUNISTA

Ant. Secc.	A	B	C	D	E	G	V
	☐	☐	☐	☐	☐	☐	☐

Secreto

132689 ANTECEDENTES

26-5-76 Doc. 0723 Eval: B-1 (M)

Nro. Afiliado: 21610

Fecha Ingreso: 8-5-64 18 años

Doc. K.A.A. 17.444

Domicilio: Bolivar 1141

Ocupación: Mecánico

Lugar: "Traconay"

Seccional: Ciudad

MICROFILMADO 10 JUL. 1984

JUNTA DE COMANDANTES EN JEFE 132690-9 Dep. I F.1 Secc. I

S. I. D. Sub Secc. A/N

Ficha Nº ..... Confec. .....

RUIZ LIARD (Apellidos) OMAR RAUL (Nombres)

DOCUMENTOS: C/C B.M.A. 7410 (Serie / Nº) C/I. 382.998 (Nº / Dpto.)

OTROS DOC. 274.870 (Pasaporte) Lib. Enrol. etc.

NACIMIENTO: 56 años (1979) (Fecha) Lugar

DOMICILIO: Av. Millan 3426 235980 Montevideo (Calle / Nº / Teléf. / Ciudad o Localidad)

PROFESION U OCUPACION: Médico

LUGAR: Consultorio Particular CARGO:

IDEOLOGIA POLITICA: CLASIFICACION:

DATOS COMPLEMENTARIOS: Casado (Est. Civil) Gladys ESTEVE GOMENZORO (Cónyuge) Hijos

Hijo de: Isidro Manuel y Angela (Otros familiares)

Fecha	Documentos	132690 ANTECEDENTES A REGISTRAR F.2
		19.7.60 - Su nombre figura en una relación de adherentes a la Revolución Cubana.-MARCHA"./ Año 1962 - Firmante de un manifiesto de Profesionales Universitarios, en el que expresan su apoyo a la revolución cubana.- 15.8.65 - Como integrante de la "Asociación de Profesores Titulares de la Facultad de Medicina, firma una declaración ante la dificil situación que vive la Universidad y el País, la cual ellos estiman que es una situación "cada día mas amenazante".- "PRENSA" 28.8.74 - Integra la Comisión Uruguaya de Derechos Humanos, organismo dependiente de su similar en la O.E.A.. La misma está precidida por Héctor CERRUTI AICARDI./

Imp. Nacional 716/78

132090

F-3

DEFENSA
Dep. 1

Confeccionado el 6/10/72

VARIOS

FOTO

Apellidos RUIZ LIARD

Nombres Omar

Fecha de Nacimiento

Lugar de Nacimiento

Est. Civil

Cred. Cívica Céd. Identidad

Otros Documentos

Ocupación Medico

Padre

Madre

Domicilio Ciudad

Otros datos

87895

CHIESA Hnos. Ltda - 8.100 - 3 - 72

FICHA COMPLEMENTARIA

DOCUMENTO		132 ANTECEDENTES
Fecha	Origen	
23/5/71	77-19	Firmante de una declarasion de Profesionales y [illegible] fesores Universitarios en adhesion al Frente [illegible].
16-5-74	Doc. 1072	- Figura en una relaci ón de Médicos Docentes [illegible] la Facultad de Medicina que están adhe[illegible] al Frente Amplio.- Evaluación A-1.- (00)
9.12.76	D. 2061	Figura en un manifiesto en el cual integran [illegible] Profesores y Profesionales Universitarios emiten [illegible] el Frente Amplio a la población de Las Piedras.- Evaluación B-2.-(I).-

MICROFILMADO 10 JUL. 19[illegible]

SERVICIO DE INFORMACION DE DEFENSA

Dep. I

MINISTERIO DE DEFENSA NACIONAL M/F
SERVICIO DE INFORMACIÓN DE DEFENSA
132691-7

9 Sección "G" B.1

Gremios

Ficha Nº 2[illegible]9

Nombres y Apellidos: RUIZ Oscar

Fecha y Lugar Nac.: .....

Cred. Cív.: Serie ..... Nº ..... Ced. Identidad: .....

Otros documentos: .....
(Pasaporte - Libreta Enrolam. - etc.)

Domicilio: .....
(Ciudad o Localidad) (Calle) (Nº) (Teléf.

Profesión: .....

Foto

Cargo y Lugar: .....

Ideol. Política: ..... Actuación: DIRIGENTE de la Unión Obrera de Río Negro

Datos Complementarios: .....

Apreciación General: .....

.....

.....

Ficha confeccionada: Montevideo, 5 de julio de 1966.-

FICHA COMPLEMENTARIA

Documento		132691 Antecedentes	F.2
Fecha	Origen		
15-6-66	El día	Secretario General de la Unión Obrera de Río Negro realiza manifestaciones durante el desarrollo de la asamblea general extraordinaria sobre la situación en el frigorífico Anglo y sobre la nacionalización de la Industria Frigorífica.-	
19/3/66	El Pop.	Vocal de la Federación Autónoma de la Carne para el período de 1966.-	
3/VII/966	42/2	Hizo uso de la palabra en un acto público que tuvo lugar el día 1° de julio del corriente año frente al local de la Unión Obrera de Río Negro de la misma ciudad Este acto fue con el fin de informar a los concurrentes sobre la marcha del conflicto que mantienen los obreros de la Empresa Frigorífico Anglo En el mismo esta persona a quien se le sindica como elemento de ideología Socialista manifestó que efectivos del Ejército Nacional estarían desarrollando tareas en al empresa de referencia lo que promovió una aclaración por parte de las autoridades con el fin de desmentir las acusaciones de referencia.-	
6-6-66	B/42 D/1	Con motivo del conflicto que mantienen el personal del Frigorífico Anglo de la ciudad de Fray Bentos en el correr del mes de mayo del corriente año a raíz del cual se llegó a la toma de establecimiemto por ese motivo se trasladó a esa ciudad el Señor Ministro del Interior quien se entrevista///.....	

Fecha	Origen	132691 Antecedentes F.3
		.... con los diregentes gremiales gripo donde se encontraba el reseñado diregente de la Unión Obrera de Río Negro. Hizo uso de la palabra en un acto realizado el día 15 de mayo del corriente año en la plaza constitución de la ciudad de Fray Bentos organizado por la Unión Obrera de Río Negro este acto fue realizado - luego de una manifestación que se realizará con posterioridad al desalojo del Frigorifico Anglo la cual se hallaba ocupada por parte de sus obreros en este acto intervino como Secretario General de la Unión Obrera de Río Negro.
1968	B.42.D.13	Secretario General de la Comisión Directiva de la Unión Obrera de Río Negro para el período 1968.-

MICROFILMADO 10 JUL. 1984

132692-5

E.1

MINISTERIO DE DEFENSA NACIONAL
S. I. D.

Dep. I Secc. I
Sub-Secc. G
Ficha Nº 19.3.69

RUIZ — Oscar
Apellidos — Nombres

DOCUMENTOS: C/C ..... C/I .....
Serie — No. — No — Dpto.

OTROS DOC.: .....
Pasaporte — Lib. Enrol. — etc.

NACIMIENTO: .....
Fecha — Lugar

DOMICILIO: .....
Calle — No — Telef. — Ciudad o Localidad

PROFESION U OCUPACION: Obrero de la carne

LUGAR: Frig. Canelones **CARGO** .....

IDEOLOGIA POLITICA ..... **CLASIFICACION** .....

DATOS COMPLEMENTARIOS .....

Est. Civil — [redacted] Conyuge — Hijos

Otros Familiares

FECHA	DOCUMENTOS	132692 ANTECEDENTES A REGISTRAR	F.2
31.VII.64.	B.72.D. 80. J.P.Mdeo.	Secretario General del Sindicato Unico del Frigorífico Anglones.-	

FECHA	DOCUMENTOS	132692 ANTECEDENTES A REGISTRAR	Fº 3
2.4.84	8402200 pag.4	-Integra el Organo de difusión del Sector Trabajadores del Mov. 26 de Marzo, "TRABAJADORES", por la Federación de la Carne(M).-	
13.4.84	8402498 pag.8	-Indica Idem Doc. 8402200.(M).-	

MICROFILMADO 10 JUL. 1984

confeccionada el 9/VI/73

132693-3

5.1 RL

MINISTERIO DE DEFENSA NACIONAL

S. I. D.

Dep. 1 ... 1

Sub - Secc. A/N

Ficha Nro.: ..... Confec.

RUIZ CEDRES (Apellidos) Oscar Pedro (Nombres)

DOCUMENTOS: C/C. BLB 18114(1) (Serie / Nro.) C/I. 721.475 (Nro.) (Dpto)

OTROS DOC. (Pasaporte) (Lib. Enrol.) (etc.)

NACIMIENTO: 31 años en 1971 (Fecha) (Lugar)

DOMICILIO: Joaquín Requena Nº 2544 (Calle / Nro.) VILLARDEBÓ 2221(2) (Teléf. / Ciudad o Localidad)

PROFESION U OCUPACION: Empleado

LUGAR: Codarvi CARGO:

IDEOLOGIA POLITICA: CLASIFICACION:

DATOS COMPLEMENTARIOS: Casado (Est. Civil) [redacted] (Cónyuge) (Hijos)

(Otros familiares)

Fecha	Documentos	132693 ANTECEDENTES A REGISTRAR Fs. 2
10/8/71	1184	-En el año 1964, recibe en forma personal, propaganda desde China Comunista; dirigente gremial del vidrio, el cual según información confidencial integraría un grupo subversivo que funcionaría dentro de CODARVI con ramificaciones en otras fábricas.-
27.1.77	Boc. 0074.	-Fue procesado por Asistencia a la Asociación, Art. 60 (VI) del CPM. (TT)
5/1/77.	Parte/Diario D.N.I.I./	-El Sr. Juez Militar de Instrucción de 1er. Turno por Oficio Nº 1720 de fecha 5/1/77 decreta su procesamiento por hallarse incurso en "prima facie" en el delito previsto en el Art. 60 (VI) del C.P.M.- (C).-
3.8.78 PD. 6 a 6	908	1.8.78 -Al haber sido liberado del Penal de P. Carretas fue trasladado hasta la DNII, a los efectos de ser reconocido por funcionarios policiales.- (DD)
10.8.78 PD. 6 a 6	927	3.8.78 -Recuperó la libertad debiendose presentar ante las auotirdades de la DNII para su correspondiente control.- (DD)
6.jun.78	D.0671	2.11.77-Procesado por hallarse incurso "Prima Facie" Art.60(V) C.P.M.- 8.IX.76-Detenido por la D.N.II.(J).-

FECHA	DOCUMENTOS	132693 ANTECEDENTES A REGISTRAR 5.3
		RUIZ CEDRES Oscar Pedro
15.8.78	Doc.950	Según Of.Nº1688/78 de la Dirección Nacional de Institutos Penales,indica que:31.JULIO.1978:Es puesto en Libertad Provisional bajo caución real, de acuerdo a lo dispuesto por el Sr.Juez Militar de Instrucción de 1er.Turno.- (1).
16.02.82	D. 5757/81 32	-Figura en una relacion de la Corte Electoral, de ciudadanos inscriptos en el Registro Civico Nacional, que se encuentran comprendidos en el Art. 1, Literal "B" del Acto Institucional No. 4, con prohibicion de ejercer el derecho de voto. (Procesados por delitos de "Lesa Nacion").EVALUACION A-1(VL) Indica (1) (2)
~~16.02.82~~	~~D.6004/81~~	~~-Se encuentra comprendido en el Art.1o. literal b) del Acto Institucional No.4,por haber sido procesado el / / por los delitos previstos en. O.P.M.~~ ~~C.P.O.~~ ~~EVALUACION A-1 (LA)~~
5.7.83	24745/83 Pag.36	-3.3.83-Figura en una relación de liberados, procedente de la M.L.E..Detenido el 8.9.76, liberado el 31.7.78.- Eval A-1 (V)
5.7.83	24862/83 Pag.26	-8.3.83-Indica Idem al Doc. 24745/83.-Eval A-1 (V)

FECHA	DOCUMENTOS	132693 ANTECEDENTES A REGISTRAR Fs.4
30.4.84	8402681/001	18.4.84: Se establece que acompaña a Raúl SENDIC (hijo del sedicioso Raúl SENDIC ANTONACCIO) quien se encuentra en Porto Alegre para entrevistarse con políticos brasileños, para que intercedan para la liberación de su padre. Eval. B-3 (SI)
2.5.84	32320/83 pág.001	17.11.83. En la fecha se establece que asistió en representación del movimiento "26 de Marzo" a una reunión de la "C.N.T." realizada en el mes de agosto/83 en el local de la "Central Única de Trabajadores" de San Pablo, señalándose que a la misma habrían concurrido gremialistas del interior del país, quienes le cuestionaron al causante, un artículo sindical aparecido en la revista "CUESTION" del Movimiento antes mencionado. Eval.B-2 (SI)
22.9.76 PD 7 a 7	1215	9.9176: Detenido conjuntamente con un grupo de empleados de la fábrica Codarvi en relación con la actividad gremial y política que se viene efectuando en la misma. Los mismos se hallaban cobrando una cuota, que de acuerdo a sus manifestaciones sería de caracter sindical, aunque uno de ellos expresó que el monto de lo recaudado era para solventar gastos de familiares de detenidos. Inspeccionado su domicilio se obtuvo resultados negativos (DD)
14.1.77 PD. 7 a 7	10	6.1.77- Por disposición del JMI de 1er. Turno fue procesado al hallarse incurso "prima facie" en el delito previsto en el Art.60(I) del CPM. (DD)

4.7.84	8404188/11	"LIBERACION" No.133 del 7.5.84: Hizo uso de la palabra, en su calidad de representante del Movimiento 26 de Marzo, en el acto realizado en Brasil, en el cual se le otorgó el título de "Ciudadano Honorario" a Raul SENDIC; haciendo declaraciones contrarias al proceso* (SI)

MICROFILMADO 10 JUL 1984

JUNTA COMANDANTES EN JEFE
Dep. 1

132694-1

B.1

Confeccionado el 26.7.76

V A R I O S

FOTO

Apellidos RUIZ DAYER

Nombres Oscar Horacio

Fecha de Nacimiento 31 años(1976)

Lugar de Nacimiento Argentina

Est. Civil Casado

Cred Cívica ..... Céd. Identidad .....

Otros Documentos .....

Ocupación .....

Padre .....

Madre .....

Domicilio ..... Ciudad .....

Otros datos .....

IMP. CHIESA Hnos. Ltda. 3.000 - 8 - 76

FICHA COMPLEMENTARIA

DOCUMENTO		132694 ANTECEDENTES Fs. 2
Fecha	Origen	
24.5.76 PD. 7 a 7	714	20.5.76 -Fue recibido procedente de la Jefatura de P. de Rivera. Había sido detenido por el Reg.C.No.3 a efectos de ser indagado sobre tráficos de drogas, falsificación de documentos. Pretende aparecer como informante y colaborador de distintos servicios Policiales.- (DD)
24.5.76 PD. 7 a 7	715	21.5.76 -Fue internado en el régimen de MPS por orden y a disposición del P. Ejecutivo. Se supone que haya intervenido en maniobras de obtención de documentos falsos.- (DD)
27.5.76 PD. 7 a 7	733	23.5.76 -Recuperó la libertad.- (DD)

MICROFILMADO 10 JUL. 1984

152695

MINISTERIO DE DEFENSA NACIONAL
S. I. D.

Dep. I Secc. I
Sub-Secc. G
Ficha Nº..... Conf. 29.3.69

RUIZ DE NOVAS — Paula
Apellidos — *Nombres*

DOCUMENTOS: C/C ..... C/I .....
Serie *No.* *No* *Dpto.*

OTROS DOC.: .....
Pasaporte *Lib. enrol* *etc.*

NACIMIENTO: ....
Fecha *Lugar*

DOMICILIO: .....
Calle *No* *Telef.* *Ciudad o Localidad*

PROFESION U OCUPACION: .....

LUGAR: ..... **CARGO** .....

IDEOLOGIA POLITICA ..... **CLASIFICACION** .....

DATOS COMPLEMENTARIOS .....

Est. Civil [redacted] *Conyuge* *Hijos*

Otros Familiares

FECHA	DOCUMENTOS	132695 ANTECEDENTES A REGISTRAR	65.2
21.IV.65. D.441.El	B.75.(1) Pop.	Integrante del Sindicato Unico de Guidadoras del Consejo del Niño.	

MICROFILMADO 10 JUL. 1984

...MACION DE DEFENSA IVI / F

Sección Fs. 1

Act. Ant. Nac.

Ficha N.º [redacted]

...guridad)

132696-6

Nombres y Apellidos: RUIZ (1) HI[illegible]TEGUY Pedro (2) Julian

Fecha de Nacimiento:

Lugar de Nacimiento: Uruguay
(País - Ciudad o Localidad - etc.)

Cred. Civ.: Serie ..... N.º ..... Ced. Identidad:

Otros documentos:
(Pasaporte - Libreta Enrolam. - etc.)

Foto

Domicilio: Paysandú (Ciudad o Localidad) México y Minas (Calle) (N.º) (Telef.)

Filiación
- Edad Aparente ..... Color del Cutis
- Color del Cabello ..... Estatura Aproximada
- Complexión ..... Aspecto Social
- Señas particulares

Ficha confeccionada en Montevideo el 9 de Mayo de 1959.-

132695

F.2

ACTIVIDADES

(1) Laborales: Profesión Cervecero Lugar de trabajo .....

Cargo ..... Antigüedad .....

Otras Actividades .....

.....

(2) Políticas: Ideología Comunista.- Actuación .....

Antecedentes .....

Antecedentes familiares .....

(3) Sociales: Estado Civil ..... Religión ..... Figuración .....

Grado Instrucción ..... Lugares que frecuenta .....

(4) Económicas: Situación ..... Capital aprox. ..... Vehículo .....
marca y N.o

Otros datos .....

Datos Complementarios .....

Apreciación Personal Gral. .....

.....

.....

Pedro

13260 Antecedentes 6.3

	Origen	
9/V/959.	Of. 10/959 del Bn.I.8.-	-Elemento sindicado como de filiación comunista.- De nacionalidad,Uruguayo.-
2/X/964.	B-41-D-20.	-De ideología política comunista.-Domiciliado en la calle México y Minas de Paysandú.-Se afilió al Partido Comunista,con fecha 4/6/960,con el Carnet Nº 2384.- Eval.B-2.
III/1962	Mondel No.161	
13-III-67	B41-D8	Detenido por infrigir las disposiciones del Decreto del Poder Ejecutivo del 9-X-67. Indica-①-② (Eval.B-2).-

FICHA COMPLEMENTARIA

Documento		132696 Antecedentes F-4
Fecha	Origen	

SERVICIO DE INFORMACION DE DEFENSA
Dep. 1

132696

65

Confeccionado el 14.5.73

VARIOS

FOTO

Apellidos RUIZ

Nombres Julián

Fecha de Nacimiento

Lugar de Nacimiento

Est. Civil

Cred. Cívica Céd. Identidad

Otros Documentos

Ocupación

Padre

Madre

Domicilio Ciudad

Otros datos

87874

Imp. CHIESA Hnos. Ltda. 4.000 - 11 - 72

FICHA COMPLEMENTARIA

DOCUMENTO		132696 ANTECEDENTES E.6
Fecha	Origen	
1971.	Lista 1808	Candidato en el 6.lugar a la Junta Departamental por el dpto.de Paysandú sub lema Frente del Pueblo(SS)

MICROFILMADO 10 JUL. 1984

SERVICIO DE INFORMACION DE DEFENSA
Dep. 1

132697-4

5.1

Confeccionado el 10.4.73

VARIOS

FOTO

Apellidos RUIZ de VIROGA

Nombres Paulina

Fecha de Nacimiento

Lugar de Nacimiento

Est. Civil

Cred. Cívica Céd. Identidad

Otros Documentos

Ocupación

Padre

Madre

Domicilio Ciudad

Otros datos

CHILESA Hnos. Ltda - 8.100 - 3 - 72

FICHA COMPLEMENTARIA

DOCUMENTO		132697 ANTECEDENTES S.2
Fecha	Origen	
1971.	Lista 1808	Candidato en el 46.lugar a la Junta Departamental por el dpto.de Cerro Largo sub lema Unidad Arachan(S.S)

MICROFILMADO 10 JUL. 1984

132698-2

Fs. 1

JUNTA DE COMANDANTES EN JEFE

S. I. D.

Dep. I Secc. I

Sub Secc. A/N

Ficha Nro. _____ Confec. 5/3/76

~~RUIZ~~ (Apellidos) ~~Pedro~~ (Nombres)

DOCUMENTOS: C/C _____ (Serie / Nro.) C/I. _____ (Nro. / Dpto.)

OTROS DOC. _____ (Pasaporte / Lib. Enrol. / etc.)

NACIMIENTO: _____ (Fecha / Lugar)

DOMICILIO: _____ (Calle / Nro. / Teléf.) C. deRivera (Ciudad o Localidad)

PROFESION U OCUPACION: Funcionario del M.G.A.

LUGAR: _____ CARGO: _____

IDEOLOGIA POLITICA: _____ CLASIFICACION: U.J.C.

DATOS COMPLEMENTARIOS: _____ (Est. Civil / Cónyuge / Hijos)

(Otros familiares)

F-2

Fecha	Documentos	132698 ANTECEDENTES A REGISTRAR
14/2/976	D.0205	Integrante del Grupo "Generación 74", que funciona en la Fac. de Medicina, dependiente de la U.J.C.; de acuerdo a las declaraciones de PABLO LEIVA.- Eval. A-2.(J)
26/2/976.	D.0263	De acuerdo a las declaraciones del detenido PABLO LEIVA, el día 9 de octubre/975 efectuó una volanteada en compañía dél mencionado y Héctor VIQUES, asimismo concurrió a una Reunión del Círculo de Medicina efectuada en Camino Carrasco, domicilio de un estudiante de Facultad. En tal lugar se reunieron varios integrantes del Grupo ya mencionado.-Eval. A-2 (J)

MICROFILMADO 10 JUL. 1984

132699-O

B-1

JUNTA DE COMANDANTES EN JEFE

S. I. D.

Dep. I Secc. I

Sub Secc. A/N

Ficha No. ..... Confec. 20/4/83

RUIZ LEDESMA (Apellidos) Pedro Eduardo (Nombres)

DOCUMENTOS: C/C. KAA 14577 (Serie / No.) C/I. 3.045.885-5 / 105.401-Pdú. (No. / Dpto.)

OTROS DOC. (Pasaporte / Lib. Enrol. / etc.)

NACIMIENTO: 1/5/937 (Fecha) Paysandú (Lugar)

DOMICILIO: Colón 522 (Calle / No. / Teléf.) Paysandú (Ciudad o Localidad)

PROFESIÓN U OCUPACIÓN: Estibador

LUGAR: Puerto Paysandú-CASE CARGO:

IDEOLOGÍA POLÍTICA: CLASIFICACIÓN:

DATOS COMPLEMENTARIOS (Est. Civil / Cónyuge / Hijos)

Padres: Pedro y Ana (Otros familiares)

FECHA	DOCUMENTOS	132699 ANTECEDENTES A REGISTRAR F-2
20/4/83	-C.I.C.T.Nº 545/82 -PERMANENCIA- PDU. R.E.25770/83	DATOS DE J.P.PAYSANDU: 13/OI/76- Es detenido a solicitud de P.N.N. por estar cobrando la cuota social del Sindicato Portuario en circunstancia del cobro de haberes por parte de los empleados de la Bolsa de Trabajo, en el Banco República Oriental del Uruguay, cabe agregar que dicho Sindicato se encuentra intervenido desde el año 1974, siendo su situación económica solvente en ese entonces; la mayoría de sus integrantes con elementos de izquierda (Tendencia del Sindicato izquierdista). DATOS DE LA D.I.I.: XII/965-Integró la Delegación del Dpto. de Paysandú que asistió al Congreso del Pueblo.- 7/2/983-En la fecha se contestó dicha Constancia sin antecedentes en este Servicio, para PERMANENCIA en CASE.-(U)
6.6.83.	[illegible]	[illegible] C.G.I. el [illegible], se le [illegible] gó [illegible] el 3.11.83. Eval.A.1.(AE).
25-10-83	31419/004	17-9-83. En la fecha fue autorizada la inscripción de la "Asociación Laboral del Transporte Unico Marítimo" (A.L.T.U.MAR) en el Registro de Asociaciones Profesionales; destacando que aquella nuclea a los trabajadores de la Estiba de Paysandú; señalándose al causante como integrante de la mencionada Asociación, agregando que es afiliado al P.C. Eval.A-2 (ST).

RUIZ LEDESMA, Pedro Eduardo

FECHA	DOCUMENTOS	132699 ANTECEDENTES A REGISTRAR	E-3
		21-10-83. Se confeccionó FBI.No.128/83 a la Of.Laboral del ES.MA.CO.	

MICROFILMADO 10 JUL. 1984

5.1

SERVICIO DE INTELIGENCIA
División I
(Seguridad)

MINISTERIO DE DEFENSA NACIONAL
SERVICIO DE INFORMACION DE DEFENSA
M/F
M32700-6

Sección -A-
Act. Ant. Nac.
Ficha N.º [redacted]5

Nombres y Apellidos: RUIZ Redamés

Foto

Fecha de Nacimiento: .....

Lugar de Nacimiento: .....
(País - Ciudad o Localidad - etc.)

Cred. Civ.: Serie ..... N.º ..... Ced. Identidad: .....

Otros documentos: .....
(Pasaporte - Libreta Enrolam. - etc.)

Domicilio: .....
(Ciudad o Localidad) (Calle) (N.º) (Telef.)

Filiación

Edad Aparente ..... Color del Cutis .....

Color del Cabello ..... Estatura Aproximada .....

Complexión ..... Aspecto Social .....

Señas particulares .....

.....

Ficha confeccionada en Montevideo [redacted] de julio de 1963.-

132700

5.2

ACTIVIDADES

(1) Laborales: Profesión ..... Lugar de trabajo .....

Cargo ..... Antigüedad .....

Otras Actividades .....

(2) Políticas: Ideología ..... Actuación .....

Antecedentes Firmó declaración del Partido Comunista.El Popular del 27.VI.962.-

Antecedentes familiares .....

(3) Sociales: Estado Civil ..... Religión ..... Figuración .....

Grado Instrucción ..... Lugares que frecuenta .....

(4) Económicas: Situación ..... Capital aprox. ..... Vehiculo ..... marca y N.o

Otros datos .....

Datos Complementarios .....

Apreciación Personal Gral. .....

MICROFILMADO
10 JUL. 1984

176

SERVICIO D

VARI

Padre

Madre

Domic

Otros

) DE INFORMACION
DE DEFENSA
Dep. t

132701-4 Confeccionado el 10.10.73. F.1

O S

FOTO

Apellidos RUIZ

Nombres Rafael

Fecha de Nacimiento

Lugar de Nacimiento

Est. Civil

Cred. Cívica Céd. Identidad

Otros Documentos

Ocupación

e

icilio Cadiz 2987.Apto.1. Ciudad

s datos

1764

FICHA COM

DOCUMENTO		
FECHA	ORIGEN	13270
18.3.72.	Doc. 365.	Figura en u rrespondenci "Para Todos"

M

PLEMENTARIA

1 ANTECEDENTES F.2

na relación de personas que reciben co-
a de Editorial "Grito de Asencio" y Rev.
..(W).

ICROFILMADO 10 JUL. 1984

1765

VARIOS

JUNTA DE COMANDANTES EN JEFE 132702-2 Dep. I

S. I. D. Sub Se

Ficha Nº .....

RUIZ GONZALEZ (Apellidos) Ramón Raúl (Nombres)

DOCUMENTOS: C/C. OAD 3196 (Serie / Nº) C/I. 01-1.259.064 (Nº / Dpto.)

OTROS DOC. ..... (Pasaporte / Lib. Enrol. / etc.)

NACIMIENTO: 30/10/37 (Fecha) Uruguay (Lugar)

DOMICILIO: Verdi 4397 (Calle / Nº / Teléf. / Ciudad o Localidad)

PROFESION U OCUPACION: Copista

LUGAR: ANCAP CARGO: .....

IDEOLOGIA POLITICA: ..... CLASIFICACION: .....

DATOS COMPLEMENTARIOS ..... (Est. Civil / Cónyuge)

..... (Otros familiares)

25.06.82
Secc. 1

c. A/N

Confec. ....

.....

.....

.....

.....

.....

Ijos

.....

1767

Fecha	Documentos	132702 ANTECEDENTES A REGISTRAR	F2
17.06.82	D.16.119	Baja como funcionario de A.N.C.A.P. por haber agotado todos los plazos reglamentarios de Licencia Prolongada por enfermedad establecidos en la Reglamentación General de Licencias. Evaluación: A-1. Indica ( ) ( ) ( ). (GM) (LA).	

MICROFILMADO 10 JUL. 1984

1763

División I

132703-0

Acc. Ant. Nac.

Ficha Nº [redacted]

Nombres y Apellidos: RUIZ, Raul

Fecha de Nacimiento: .....

Lugar de Nacimiento: .....
(País - Ciudad o Localidad - etc.)

Cred. Civ.: Serie ..... Nº ..... Ced. Identidad: .....

Otros documentos: .....
(Pasaporte - Libreta Enrolam. - etc.)

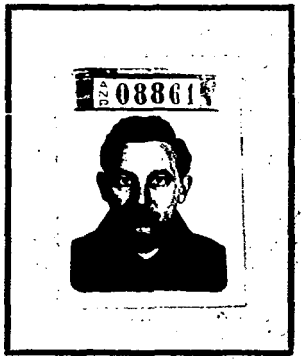

Domicilio: .....
(Ciudad o Localidad) (Calle) Nº Telef.

Filiación

Edad Aparente ..... Color del Cutis .....

Color del Cabello ..... Estatura Aproximada .....

Complexión ..... Aspecto Social .....

Señas particulares .....

.....

Ficha confeccionada en Montevideo el [redacted] febrero de 1966

132703

ACTIVIDADES

(1) **Laborales:** Profesión ..... Lugar de trabajo .....

Cargo ..... Antigüedad .....

Otras Actividades .....

.....

(2) **Políticas:** Ideología ..... Actuación .....

Antecedentes .....

Antecedentes familiares .....

(3) **Sociales:** Estado Civil ..... Religión ..... Figuración .....

Grado Instrucción ..... Lugares que frecuenta .....

(4) **Económicas:** Situación ..... Capital aprox. ..... Vehículo .....
marca y Nº

Otros datos .....

Datos Complementarios .....

Apreciación Personal Gral. .....

.....

.....

Documento		132703 Antecedentes
Fecha	Origen	
28/I/66	75/I	-Con motivo de cumplir el diario "El Popular" el IX aniversaio, firma una carta abierta dirigida a los trabajadores, dirigentes y personalidades sindicales y populres, en la cua hace un llamamiento en adhison del homenaje al diario de referencia que se realizara en el Palacio de Sud América el 11 de febreo del corriente año.-
25-VII-966.-	77/34.-	-Es firmante de un manifiesto del Frente Izquierda de Liberación, por el cual se llama a participar en la "Convención Obrera de ese Frente" que se realizará los días 9 y 10 de julio del corriente año, en la Ciudad de Montevideo. Es Dirigente del Sindicato Unico de la Administración Nacional de Puertos, considerado como uno de los elementos más activistas de ese gremio.-
3/XI/1966	77-142	-El reseñado en las Elecciones llevadas a cabo el 24 de octubre del corriente año para elegir autoridades del Sindicato Unico de la Administración de Puertos (S.U.A.N.P.) como suplente del 1er. Titular de la Lista Nº 1 (única).-
24/XI/66	77/162	- En este documento se adjuntan todas las fotos de la persona de referencia que pasa a integrar la ficha.-

FICHA COMPLEMENTARIA

Documento		132703 Antecedentes
Fecha	Origen	

132707

SERVICIO DE INTELIGENCIA
División I
(Seguridad)

MINISTERIO DE DEFENSA NACIONAL
SERVICIO DE INFORMACION DE DEFENSA
M / F
IG.02.03 - 2896

Sección G. FPS
Gremios
Ficha N.º 179.
171

Nombres y Apellidos: RUIZ Raul

Fecha y Lugar Nac.:

Cred. Civ.: Serie N.º Ced. Identidad:

Otros documentos:
(Pasaporte - Libreta Enrolam. - etc.)

Domicilio:
(Ciudad o Localidad) (Calle) (N.º) (Telef.)

Profesión:

Cargo y Lugar:

Ideol. Política: Actuación: Dirigente

Datos Complementarios: SUANP (Tendencia izquierdista)

Apreciación General:

Ficha confeccionada: 15/3/66

FICHA COMPLEMENTARIA FC 6

Documento		132703 Antecedentes
Fecha	Origen	
1°/3/66	El Popular	-Recolectaba firmas para la R. Popular en el sector "Varadero" del puerto. Es integrante del SUANP.-
6-7-66	El Popular	-Firmante de un manifiesto publicado por el mensionado diario llamando a todos los trabajadores a participar de la Convención Obrera auspiciada por el FIDEL.-
24-X-66	GREMIOS D. 142.-	**Es elejido en esta fecha para integrar como suplente las autoridades del S.U.A.N.P.-** Evaluación: A-2. (C).-
10.7.73	1542	**Figura en relación de personal comunista de la A.N.P. (Evaluación B-3) (K)**
15.8.73	2365	Figura en información obtenida en interrogatorios realizados a detenidos gremiales en la E.A.yS. (K

MICROFILMADO 10 JUL. 1984

- - / U 4 - 8

Fs1

...ES EN JEFE

S. I. D.

Dep. I Secc. I

Sub Secc. A/N

Ficha Nro. 21/11/77 Confec.

RUIZ VAZQUEZ — Apellidos

Raul — Nombres

DOCUMENTOS: C/C ..... Serie ..... Nro. ..... C/I. ..... Nro. ..... Dpto.

OTROS DOC. ..... Pasaporte ..... Lib. Enrol. ..... etc.

NACIMIENTO: 40 años — Fecha ..... Lugar

DOMICILIO: Paraguay 448 — Calle ..... Nro. ..... Teléf. ..... Salto — Ciudad o Localidad

PROFESION U OCUPACION: Jornalero

LUGAR: Cidad (Aceitera) CARGO: .....

IDEOLOGIA POLITICA: ..... CLASIFICACION: .....

DATOS COMPLEMENTARIOS: ..... Est. Civil ..... Cónyuge ..... Hijos

..... Otros familiares

FS2

Fecha	Documentos	132704 ANTECEDENTES A REGISTRAR
30/4/76	0571	-Afiliado al Partido Comunista Nº2723 desde el 13.5.55 Eval.B.1(K).-

MICROFILMADO 10 JUL. 1984

132705-5

Fs. 1 Fs 1

JUNTA DE COMANDANTES EN JEFE

S. I. D.

Secc. 1

Sub Secc. A/N

Ficha No. ..... Confes. .....

RUIZ BRUNO (Apellidos) Raúl Armando (Nombres)

DOCUMENTOS: C/C. A.Q.A. 5876(1) (Serie / No.) C/I. 560.747 (No. / Dpto.)

OTROS DOC. ..... (Pasaporte / Lib. Enrol. / etc.)

NACIMIENTO: 22.8.1926(2) (Fecha / Lugar)

DOMICILIO: Tristán Narvaja 1032(3) (Calle / No. / Teléf. / Ciudad o Localidad)

PROFESIÓN U OCUPACIÓN: .....

LUGAR: ANCAP **CARGO:** .....

IDEOLOGÍA POLÍTICA: ..... **CLASIFICACIÓN:** .....

DATOS COMPLEMENTARIOS ..... (Est. Civil / Cónyuge / Hijos)

..... (Otros familiares)

FECHA	DOCUMENTOS	132705 ANTECEDENTES A REGISTRAR Fs. 2
16.6.83	2195/ 79 Pag.01,	-24.11.972.- Integra la Lista No.31, Lema "UNIDAD SOLIDARIDAD Y LUCHA", de las Oficinas Centrales para las Elecciones de la Federación ANCAP, a realizarse en el diá de la fecha.- 30.6.78: Es baja de ANCAP, apartir del día de la fecha.- Es de destacar, que raspaldá con su firma a la Lista "A" y a todas las Listas Sectoriales que ostentan el mencionado Lema .- Eval.A-1 (Y)
15.2.84	1117/79 Pág.08	30.6.78:En la fecha es Baja de ANCAP, por haber agotado todos los plazos de licencia prolongada por enfermedad.-Eval:A-1(Indica 1 al 3)(AB)

MICROFILMADO 10 JUL. 1984

.02/06-5

F31

MINISTERIO DE DEFENSA NACIONAL
S. I. D.

Dep. I Secc. I
Sub-Secc. A/N
Ficha Nro. ..... Confec. 28/9/72

RUIZ VANUCHI(1). (Apellidos) ..... René Heriberto Antonio(2) (Nombres)

DOCUMENTOS: C/C. KAA 10192(3) (Serie, Nro.) C/I. 22.132 (Paysandú) (4) (Nro., Dpto.)

OTROS DOC. ..... (Pasaporte, Lib. Enrol., etc.)

NACIMIENTO: 4/4/925 (Fecha) Paysandú (5) (Lugar)

DOMICILIO: Soriano 1166 Apto. 108 (6) (Calle, Nro., Teléf., Ciudad o Localidad)

PROFESION U OCUPACION: Empleado de ANCAP (7)

LUGAR: ..... CARGO: .....

IDEOLOGIA POLITICA: Socialista. CLASIFICACION: .....

DATOS COMPLEMENTARIOS: Casado(8) (Est. Civil) ..... (Hijos)

Padres: Felipe Antonio y Rosa (9) (Otros familiares)

Fecha	Documentos	ANTECEDENTES A REGISTRAR
		132706
1971.	Lista 3 PAYSANDU	Candidato en el 3er. lugar Suplente del 21 Titular a la Junta DEpartamental, en las listas del P.Socialista. "PP".
14.5.75	D. 1084	Figura en una relacion de funcionarios de ANCAP como activista del Frente Amplio (PDC).-qq-.Ev.:A-1.-
5/3/79	JPP	-1971 -Actuó como Delegado de Mesa por la Serie KOB Circuito 4 por el Frente Amplio.- (U) Const.Hab.Nº 1063 del 14/11/78 de Paysandú.- Indica (1) al (9) .-
27.3.80	D. 925	- 15.12.80 - Presenta recurso ante el Delegado del S.I.D. en el Departamento de Paysandu, al habérsele incluido en la Categoría "C" de C.H.C.P., el que es elevado a este Servicio el 19.I.81 para consideración. ANTECEDENTES QUE REGISTRA LA POLICIA DE PAYSANDU 1971 - Iden anotación del S.I.D. 06.XII.978 - Se encuentra comprendido en nómina establecida en el Acto Institucional Nº 4 Art. Literal "A". 14.VI.978 - Se eleva a Montevideo, para consulta. 15.III.979 - Se adjudica Constancia Provisoria Categoría "B". 03.XII.980 - Por Orden del Sr. Jefe de Policía de Paysandú se readjudica Constancia Categoría "C". (C)

FECHA	DOCUMENTOS	ANTECEDENTES A REGISTRAR René Heriberto Antonio RUIZ VARUCCI 132706 Fs3
		///...
		02.V.981 - Por Exp. Nº 187/D-I/981 de este Servicio se comunica al Delegado del S.I.D. en Paysandú que esta Dirección ha resuelto mantener al causante en la Cat. "C" de C.H.C.P. (C)
26/5/81	D.4253	**-19/5/81 -En la fecha eleva recurso en 2a. Instancia, el que es elevado a este Servicio con fecha 20/5/81, por el Sr. Delegado.** **7/7/81- Por Exp. Nº 464 se elevan dichos obrados a la JCJ para resolución.-(U)**
28/7/81	6430	24/VII/81 - La JCJ comunica a la Dirección de este Servicio que ha resuelto mantener la Cat. "C" de Const. de Hab., otorgada oportunamente al causante. 29/VII/81 - Por Exp. Nº 581/D-I/81 se remiten todos los obrados al Delegado Dptal. para su conocimiento y notificación del interesado. (E).-
14.9.81	7796	4.9.81- Se comunica al causante el resultado de su reclamo devolviéndose por parte del Delegado Departamental del SID el expediente a este Servicio.-

FECHA	DOCUMENTOS	132700 ANTECEDENTES A REGISTRAR F54

JUNTA DE COMANDANTES EN JEFE

S. I. D.

V 132706 Dep. I

FS 5 Secc. I

Sub Secc. A/N

Ficha Nº ..... Confec. 20.7.81

RUIZ VANUCHI — Apellidos

René Feriberto — Nombres

DOCUMENTOS: C/C KAA 10192 (Serie / Nº) C/I. 22.132 (Nº / Dpto.)

OTROS DOC. ..... Pasaporte ..... Lib. Enrol. ..... etc.

NACIMIENTO: 4.4.25 (Fecha) Uruguay (Lugar)

DOMICILIO: Colón 1539, Paysandú (Calle / Nº / Teléf. / Ciudad o Localidad)

PROFESION U OCUPACION: Funcionario

LUGAR: [illegible] CARGO: Jefe Turno

IDEOLOGIA POLITICA: ..... CLASIFICACION: .....

DATOS COMPLEMENTARIOS: ..... Est. Civil ..... Cónyuge ..... Hijos

[redacted]

..... Otros familiares

Fecha	Documentos	132706 ANTECEDENTES A REGISTRAR fsb
30.6.81	Doc.5288	[illegible] de [illegible], desde el 10.6.46 hasta el 1.6.81. [illegible] beneficiarios [illegible] Evol. A-1. ([illegible])

MICROFILMADO 10 JUL. 1984

Imp. Nacional [illegible]/79

SERVICIO DE INFORMACION
DE DEFENSA
Dep. 1

132707-1

17 OCT. 1974

Confeccionado el .....

VARIOS

FOTO

Apellidos RUIS

Nombres Rioardo

Fecha de Nacimiento .....

Lugar de Nacimiento .....

Est. Civil .....

Cred Cívica ..... Céd. Identidad .....

Otros Documentos .....

Ocupación .....

Padre .....

Madre .....

Domicilio Agustín Muñoz 2305. Ciudad .....

Otros datos .....

Imp. CHIESA Hnos. Ltda. 10.000 - 12 - 73

132707

F52

FICHA COMPLEMENTARIA

DOCUMENTO		ANTECEDENTES
Fecha	Origen	
21.8.74.	Doc. 206.	-Figura como destinatario del envio de listas para las elecciones de 1971, por parte de la UNION POPULAR, en documentación incautada en el P. Legislativo, el 27 de junio de 1974.-(W)
23/9/981	- - - - -	Se contestó Memo(A)Nº1378/980 para el E.M.E.(LG)

MICROFILMADO 10 JUL. 1984

SERVICIO DE INFORMACION DE DEFENSA

Dep. 1

132708-9

FS4

Confeccionado el 27/10/71.

V A R I O S

FOTO

Apellidos RUIZ ARES

Nombres ROBERTO

Fecha de Nacimiento

Lugar de Nacimiento

Est. Civil

Cred. Cívica Céd. Identidad 1.114.557.

Otros Documentos

Ocupación

Padre

Madre

Domicilio Ciudad

Otros datos

FICHA COMPLEMENTARIA

DOCUMENTO		132708 ANTECEDENTES
Fecha	Origen	
8/10/71.	B.72 -D.237.	Coupó la Universidad de la República el 8/10/71, siendo desalojado a las 16.00 horas por la fuerza pública. (1).

MICROFILMADO 10 JUL. 1984

JUNTA DE COMANDANTES EN JEFE
S. I. D.

C/G

Sub Secc. A/N
Ficha Nro. ____ Confec. 25.3.83

RUIZ ARRONDO de CIGAUDA (Apellidos) — Raquel J'a. (Nombres)

DOCUMENTOS: C/C O.B.D. (Serie) 2179 (Nro.) — C/I. 16.329 (Nro.) San José (Dpto.)

OTROS DOC. ____ (Pasaporte) ____ (Lib. Enrol.) ____ (etc.)

NACIMIENTO: 53 años en 1982.- (Fecha) ____ (Lugar)

DOMICILIO: Treinta y Tres 724 (Calle / Nro.) ____ (Teléf.) San José (Ciudad o Localidad)

PROFESION U OCUPACION: Labores

LUGAR: Unión Cívica — **CARGO:** ____

IDEOLOGIA POLITICA: Chiarino Nov/982 — **CLASIFICACION:** CONVENCIONAL

DATOS COMPLEMENTARIOS: Casada (Est. Civil) ____ (Cónyuge) ____ (Hijos)

Otros familiares [redacted]

F52

Fecha	Documentos	132709 ANTECEDENTES A REGISTRAR
13/1/83	23691/112	Electo 112 Titular del Organo Deliberante Nacional del Partido UNION CIVICA por el Departamento de SAN JOSE - Hoja de Votación O.A.F. de acuerdo al resultado de las Elecciones Internas de los Partidos Políticos habilitados, efectuadas el 28-XI-82. — Eval. A-1 (XX).

MICROFILMADO 10 JUL. 1984

Ficha Nº ..... Confec. .....

RUIZ DIAZ — **Rúben**

Apellidos — Nombres

DOCUMENTOS: C|C ..... C|I 92.518 (Mldo.) (1)

Serie — Nº — Nº — Dpto.

OTROS DOC.: .....

Pasaporte — Lib. Enrol. — etc.

NACIMIENTO: 19 años (1978) (2) — Barrio Odizzio) (3)

Fecha — Lugar

DOMICILIO: ④ **Cantón Gonzalez** — **Paysandú**

Calle — Nº — Telef. — Ciudad o Localidad

PROFESION U OCUPACION: .....

LUGAR: ..... **CARGO** .....

IDEOLOGIA POLITICA ② Comunista - UJC.- **CLASIFICACION** ③ Círculo Puerto Carnet Nº2841 - Ingresó:24/9/60

DATOS COMPLEMENTARIOS .....

Est. Civil — Conyuge — Hijos

otros familiares [redacted]

Ficha confeccionada en:Montevideo,13 de octubre de 1969.-

FECHA	DOCUMENTOS	132710 ANTECEDENTES A REGISTRAR
III/62	Mondel Nº 161, Indice ① al ③	
		26/6/79-Se contestó Mem.(A) Nº 3502/70 de ANCAP.- (U)

MICROFILMADO 10 JUL. 1984

SERVICIO DE INFORMACION DE DEFENSA

Dep. 1

132711-3

51

Confeccionado el 22.2.74

VARIOS

FOTO

Apellidos RUIZ HERNANDEZ

Nombres Rómulo

Fecha de Nacimiento

Lugar de Nacimiento

Est. Civil

Cred Cívica ..... Céd. Identidad

Otros Documentos

Ocupación

Padre

Madre

Domicilio ..... Ciudad

Otros datos

Imp. CHIESA Hnos. Ltda. 10.000 - 13 - 73

F32

FICHA COMPLEMENTARIA

DOCUMENTO		132711 ANTECEDENTES
Fecha	Origen	
6.10.73	Doc. 3154	-Recuperó su libertad el día 4.9.73,al hallarse internado en el Cilindro MUnicipal.-(W)

MICROFILMADO 10 JUL. 1984

Ficha confeccionada: 20 de Julio de 1970

132712-1

FS1

MINISTERIO DE DEFENSA NACIONAL
S. I. D.

Dep. I Secc. I
Sub-Secc. A/N
Ficha N°..... Confec.....

RUIZ (Apellidos) Romero (Nombres)

DOCUMENTOS: C/C..... (Serie, No.) C/I..... (N.o, Dpto.)

OTROS DOC.- ..... (Pasaporte, Lib. Enrol., etc.)

NACIMIENTO: ..... (Fecha, Lugar)

DOMICILIO: (1) Larrañaga 1427 Ap.5 ..... Montevideo
(Calle, N.o, Teléf, Ciudad o Localidad)

PROFESION U OCUPACION: .....

LUGAR: ..... CARGO: .....

IDEOLOGIA POLITICA ..... CLASIFICACION (2) Activista

(3) Carnet N°2146

DATOS COMPLEMENTARIOS .....
(Est. Civil, Conyuge, Hijos)

.....
otros familiares

F2

Fecha	Documentos	132712 ANTECEDENTES A REGISTRAR
6/V/68	B.18-D.10	- Figura en una relación de dirigentes,activistas y simpatizantes.Indica ① a/ ③ (Eval.B-2).-

MICROFILMADO 10 JUL. 1984

151

Confeccionado el 06 DIC. 1974

VARIOS

FOTO

Apellidos RUIZDIAZ

Nombres ROSA

Fecha de Nacimiento

Lugar de Nacimiento

Est. Civil

Cred Cívica Céd. Identidad

Otros Documentos

Ocupación Ama de casa

Padre

Madre

Domicilio Ciudad

Otros datos

Imp. CHIESA Hnos. Ltda. 10.000 - 12 - 73

FICHA COMPLEMENTARIA

F52

DOCUMENTO		132713 ANTECEDENTES
Fecha	Origen	
7/2/73	El Populer	-Hizo unas apreciaciones a raíz de una encuesta efectuada por este rotativo, a cerca de los cinco puntos del F.A.- (H).-
23.5.83 C.H. 983 Secc.12a. MDEO.	C.P. Nº 38/ INGRESO DE R.E. 26952/83.-	10.5.83- En la fecha se contestó dicha Constancia, a nombre de RUIZ DIAZ TORRES, Rosa Alicia, con el antecedente anteriormente registrado, no pudiéndose establecer si el mismo le corresponde. (L).-

MICROFILMADO 10 JUL 1984

Confeccionado el 5 Abril 1974 *51

VARIOS

FOTO

Apellidos RUIZ CHURRUCA de MIGLIONICO

Nombres Rosa Luisa

Fecha de Nacimiento

Lugar de Nacimiento

Est. Civil casada(2) Conyuge:Americo MIGLIONICO(3)

Cred Cívica Céd. Identidad

Otros Documentos

Ocupación Docente de la Universidad de la República(1)

Padre

Madre

Domicilio Joanicó 3332 apto.1203-04(4) Ciudad

Otros datos en 1986

IMP. CHIESA Hnos. Ltda. 3.00/ - 8 - 76

FICHA COMPLEMENTARIA

F.2

DOCUMENTO		132714 ANTECEDENTES
Fecha	Origen	
15.5.73	Doc. 929	Figura en una relación de personas que han realizado trámites personales o a través de otras personas en el Consulado de nuestro País en el districto de Santiago de Chile, entre el 1ro. de Enero del 72 y el 1ro. de Marzo del 73. Asimismo cabe destacar que durante ese período han realizado trámites personas requeridas por las FF.CC. -qq- (Corregido por (BB)).-

MICROFILMADO 10 JUL. 1984

FICHA COMPLEMENTARIA

F12

DOCUMENTO		132714 ANTECEDENTES
Fecha	Origen	
15.5.73	Doc. 929	Figura en una relación de personas que han realizado trámites personales o a través de otras personas en el Consulado de nuestro País en el districto de Santiago de Chile, entre el 1ro. de Enero del 72 y el 1ro. de Marzo del 73. Asimismo cabe destacar que durante ese período han realizado trámites personas requeridas por las FF.CC. -qq- (Corregido por (BB)).-

MICROFILMADO 10 JUL. 1984

VARIOS 1.XI.982.-

Dep. I Sec. I

Sub Secc. A/N

Ficha Nº ..... Confec. .....

JUNTA DE COMANDANTES EN JEFE

S. I. D.

132715-4

RUIZ PENGO — Apellidos

ROSENDO — Nombres

DOCUMENTOS: C/C. ..... Serie ..... Nº ..... C/I. ..... Nº ..... Dpto. .....

OTROS DOC. ..... Pasaporte ..... Lib. Enrol. ..... etc. .....

NACIMIENTO: ..... Fecha ..... Lugar .....

DOMICILIO: ..... Calle ..... Nº ..... Teléf. ..... Ciudad o Localidad .....

PROFESION U OCUPACION: .....

LUGAR: ..... CARGO: .....

IDEOLOGIA POLITICA: ..... CLASIFICACION: .....

DATOS COMPLEMENTARIOS ..... Est. Civil ..... Cónyuge ..... Hijos .....

..... Otros familiares .....

Fecha	Documentos	132715 ANTECEDENTES A REGISTRAR	Fc2
9.9.82	18825	- OPINAR del 27.XI.980 Pág.7, bajo el título "Registro Político", la Acción Sindical Uruguaya expresa en seis ponencias, su posición favorable al "NO" y propone la creación de una asamblea Constituyente realmente representativa para que proyecte la futura Constitución. Bajo el titulo de "Herrerismo por el NO", firma por la lista 77 de Salto junto a otros ciudadanos.(SS)-	

MICROFILMADO

10 JUL. 1984

SERVICIO DE INFORMACION DE DEFENSA

Dep. 1

1327162 Confeccionado el 25.10.73

V A R I O S

FOTO

Apellidos RUIZ

Nombres Ruben

Fecha de Nacimiento

Lugar de Nacimiento

Est. Civil

Cred. Cívica Céd. Identidad

Otros Documentos

Ocupación Profesor

Padre

Madre

Domicilio Ciudad

Otros datos

FICHA COMPLEMENTARIA

F52

DOCUMENTO		132716 ANTECEDENTES
FECHA	ORIGEN	
22.10.73 PEI 436	3529	**Frenteamplista, activista, profesor recientemente egresado no habiendo sido designado para prestar servicios. Eval. B-2.-(DD)** 1/8/78-Se contestó por Mem.(A) No. 1939 para la Comisión Nacional de Educación Física.-(U)

MICROFILMADO

10 JUL. 1984

132717-0

30 JUL. 1974

MINISTERIO DE DEFENSA, NACIONAL

S. I. D.

Dep. I Secc. I

Sub - Secc. G

Ficha Nro.____ Confec.____

RUIZ — Apellidos

Ruben — Nombres

DOCUMENTOS: C/C.____ Serie ____ Nro. C/I. ____ Nro. ____ Dpto.

OTROS DOC. ____ Pasaporte ____ Lib. Enrol. ____ etc.

NACIMIENTO: ____ Fecha ____ Lugar

DOMICILIO: ____ Calle ____ Nro. ____ Telél. ____ Ciudad o Localidad

PROFESION U OCUPACION: Mecánico (AFE).-

LUGAR: ____ CARGO: ____

IDEOLOGIA POLITICA: ____ CLASIFICACION: ____

DATOS COMPLEMENTARIOS: ____ Est. Civil ____ Conyuge ____ Hijos

____ Otros familiares

Fecha	Documentos	132717 ANTECEDENTES A REGISTRAR
29.11.73	Doc. 4047	Comete diversas irregularidades por razones gremiales.-qq-.

MICROFILMADO

10 JUL. 1984

MINISTERIO DE DEFENSA NACIONAL
S. I. D.

132718-8

Dep. I Secc. I

Sub - Secc. G

Ficha Nro.____ Confec. 18/XII/7

RUIZ	RUBEN
Apellidos	Nombres

DOCUMENTOS: C/C____ Serie ____ Nro. C/I____ Nro. ____ Dpto.

OTROS DOC. ____ Pasaporte ____ Lib. Enrol. N°Presupuesto 8100 etc.

NACIMIENTO ____ Fecha ____ Lugar

DOMICILIO: Uruguay 1388 ap.404 Calle ____ Nro. ____ Telef. Montevideo Ciudad o Localidad

PROFESION U OCUPACION: Funcionario

LUGAR: UTE (nocturno de Aguada) CARGO: ____

IDEOLOGIA POLITICA Izquierdista CLASIFICACION Activista

DATOS COMPLEMENTARIOS ____ Est. Civil ____ Conyuge ____ Hijos

Otros familiares

Fecha	Documentos	132718 ANTECEDENTES A REGISTRAR	52
22/XI/72	4182	**Persona sospechosa por actividades izquierdistas en UTE.(R** Informe de Dirección Eval. A-6.(LL)	

SERVICIO DE INFORMACION
DE DEFENSA
Dep. 1

132710

F53

Confeccionado el 15.8.73

VARIOS

FOTO

Apellidos RUIZ

Nombres Ruben

Fecha de Nacimiento

Lugar de Nacimiento

Est. Civil

Cred. Cívica Céd. Identidad

Otros Documentos

Ocupación Funcionario de UTE Central Aguada

Padre

Madre

Domicilio Uruguay 1388 Ap. 404 Ciudad

Otros datos

87907

Imp. CHIESA Hnos. Ltda. 4.000 - 11 - 72

FICHA COMPLEMENTARIA

FSH

DOCUMENTO		132/18 ANTECEDENTES
Fecha	Origen	
22.11.72	Doc. 4182	Persona sospechosa por actividades izquierdistas en U.T.E._qq_.

MICROFILMADO 10 JUL 1984

152 / 19 C/G

JUNTA DE COMANDANTES EN JEFE

S. I. D.

Dep. I

Sub Secc. A/N

Ficha Nº ..... Confec. 7-3-83

RUIZ MORENA — Rúben Alberico
Apellidos — Nombres

DOCUMENTOS: C/C. LAA 18847 — C/I. 27.246 (R.Negro)
Serie — Nº — Nº — Dpto.

OTROS DOC. .....
Pasaporte — Lib. Enrol. — etc.

NACIMIENTO: 36 años (982)
Fecha — Lugar

DOMICILIO: Zorrilla 1034 — Fray Bentos
Calle — Nº — Teléf. — Ciudad o Localidad

PROFESION U OCUPACION: Escribano

LUGAR: ..... CARGO: .....

IDEOLOGIA POLITICA: PARTIDO COLORADO TARIGO-CARMINATI Nov/982 — CLASIFICACION: CONVENCIONAL

DATOS COMPLEMENTARIOS: CASADO
Est. Civil — Cónyuge — Hijos

.....
Otros familiares

Fecha	Documentos	132710 ANTECEDENTES A REGISTRAR
25/1/83	2691/ 074	Electo 2 Titular del Organo Deliberante Nacional del Partido Colorado por el Departamento de Rio Negro Hoja de Votación L.A.I. de acuerdo al resultado de las Elecciones Internas de los Partidos Políticos habilitados, efectuadas el 28-XI-82. — Eval. A-1 (XX).
3.4.84	23090/43	[illegible] Suplente el Organo Ejecutivo Departamental del Partido Colorado por el Departamento de Rio Negro - Eval.- (A-1) (KE)
16.3.83	D.24968-88 pag.020	-17.1.83- En la fecha se realiza la proclamación Oficial de los 100 Convencionales Departamentales del P. Colorado del Dpto. de Río Negro de acuerdo al resultado de las elecciones internas celebradas el 28 XI-82, entre las cuales figura el causante por la Lista LAI. Eval. A-1 (K)
22.4.83	26064-15	-Secretario del Comité Provisorio Departamental del P.Colorado. Eval.A-1 (KE)-
23.6.83	27837-03	-8.5.83- Se realizó una reunión del Comité Ejecutivo Dptal. del P.Colorado, siendo electo en la misma el causante en caracter de Secretario. Eval.A-1(FE).

JUNTA DE COMANDANTES EN JEFE

S. I. D.

132719

837

Dep. I Secc. I

Sub Secc. XXVARIOS

Ficha Nº ..... Confec. 16.3.83

RUIZ MORENA — Rúben Albérico (1)

Apellidos — Nombres

DOCUMENTOS: C/C. ..... Serie ..... Nº ..... C/I. ..... Nº ..... Dpto.

OTROS DOC. ..... Pasaporte ..... Lib. Enrol. ..... etc.

NACIMIENTO: ..... Fecha ..... Lugar

DOMICILIO: ..... Calle ..... Nº ..... Teléf. ..... Ciudad o Localidad

PROFESION U OCUPACION: .....

LUGAR: Partido Colorado CARGO: CONVENCIONAL DPTAL.-

IDEOLOGIA POLITICA: ..... CLASIFICACION: .....

DATOS COMPLEMENTARIOS ..... Est. Civil ..... Cónyuge ..... Hijos

..... Otros familiares

185029

Fecha	Documentos	132719 ANTECEDENTES A REGISTRAR
16.3.83	D.24966/83 PAG. 020 (DO)	- 17.1.83 - En la fecha se realiza la proclamación Oficial de los 100 Convencionales Departamentales del Partido Colorado del Dpto. de Río Negro, de acuerdo al resultado de las elecciones internas celebradas el 28/XI/82, entre los cuales figura el causante por la Lista LAI.-EVAL.:A-1 (K)
22.4.83	26064/15	Secretario del Comité Provisorio Departamental del P. Colorado.-Eval.A-1.-(FE)
23.6.83.	27837/03	8/5/83: Se realizó una reunión del Comité Ejecutivo Dpal del P. Colorado, siendo electó en la misma el causante en caracter de Secretario.-Eval.A-1.-(FE) Indica (1)
11.6.84	8403799/2	16.5.84 - En la fecha asistió junto a una delegación del P. Colorado al Cementerio de la Villa San Javier, a un homenaje postumo al Dr. Vladimir ROSLIK. Eval:A-1 (00)
12.6.984	8403015/6	2.5.984: En la fecha se establece que el causante conjuntamente con otros dirigentes colorados se entrevistaron con familiares de Vladimir ROSLIK a efectos de interiorisarse de la situación.-Eval.A-1.-(FE)
12.6:84	8403851/02	16.5.84: Hizo uso de la palabra en una cena ofrecida, luego de una reunión realizada en el Gran Hotel Fray Bentos, por el sector "Dignidad y Justicia", Lista L.A.I., del P.Colorado, con autoridades argentinas, en la que se trató el tema de la integración económica a través de un gasoducto y el suministro de gas argentino. Eval.A-1 (SI)

FECHA	DOCUMENTOS	132719-6 ANTECEDENTES
25.6.84	8403822/18	Aporta información registrada anteriormente en la ficha. Bval. A-2 (SI)

MICROFILMADO 10 JUL. 1984

132720-4 F51

JUNTA DE COMANDANTES EN JEFE
S. I. D.

Dep. I Sece. I
Sub Secc. A/N
Ficha Nro. ____ Confec. 5-6-78

RUIZ — Santiago
Apellidos — Nombres

DOCUMENTOS: C/C L.A.4.3471 — C/I. ____
Serie Nro. — Nro. Dpto.

OTROS DOC. ____
Pasaporte — Lib. Enrol. — etc.

NACIMIENTO: ____
Fecha — Lugar

DOMICILIO: Santiago Iauri — ____ — Rio Negro
Calle — Nro. — Teléf. — Ciudad o Localidad

PROFESION U OCUPACION: Jornalero

LUGAR: Administracion de Puertos — CARGO: ____

IDEOLOGIA POLITICA: ____ — CLASIFICACION: ____

DATOS COMPLEMENTARIOS: [redacted]
Est. Civil — Cónyuge — Hijos

Otros familiares

132720

52

Fecha	Documentos	ANTECEDENTES A REGISTRAR
4-6-76	Doc.0774	Afiliado al Partido Comunista con el No. 1560, fecha de ingreso 9-9-46, Secc. Rio Negro. Eval : B-1 (V).

J. C. J.
Dpto. 1

132720 02 SET. 1976

Apellidos RUIZ

Nombres Santiago

Documentos: C.C.LAA3471-Dom: Santiago Lauri(Dpto. Rio Negro)-Jornalero-Af. al P.C. el 9.9.46-con Nº 1560-

Ant, Secc: A B C D E G V

☐ ☐ ☐ ☐ ☐ ☐ ☐

Secreto

132720 **ANTECEDENTES**

Doc. 0001 de fecha 8.1.76 -qq-Ev.:B-2.-

MICROFILMADO

10 JUL. 1984

JUNTA DE COMANDANTES EN JEFE
S. I. D.

132721-2

07.0[illegible]82

Fs 1
Secc. 1

Sub Secc. A/N

Ficha Nº ..... Confec. .....

RUIZ MUSSIO — Apellidos
Santiago Vicente (1) — Nombres

DOCUMENTOS: C/C ..... Serie ..... Nº ..... C/I. 18.771 (Río Negro) (2) Nº ..... Dpto.

OTROS DOC. ..... Pasaporte ..... Lib. Enrol. ..... etc.

NACIMIENTO: ..... Fecha ..... Lugar

DOMICILIO: ..... Calle ..... Nº ..... Teléf. ..... Ciudad o Localidad

PROFESION U OCUPACION: Maestro Inspector de Zona

LUGAR: Departamento de Paysandú CARGO: .....

IDEOLOGIA POLITICA: ..... CLASIFICACION: .....

DATOS COMPLEMENTARIOS: ..... Est. Civil ..... Cónyuge ..... Hijos

..... Otros familiares

[redacted]

Fecha	Documentos	132721 ANTECEDENTES A REGISTRAR
25.05.82	D. 15210 /52	Funcionario del CONAE que fue sumariado en aplicación del procedimiento disciplinario previsto en la Ordenanza No. 17. Destituído por R. I. No. 46/92/76, de 13/12/76.- Evaluación: A-1. Indica ( ) ( ) ( ) ( ) (VL)

C. I.
Dpto. 1

132721

Apellidos RUIZ MUSSIO

Nombres Santiago

Documentos. Maestro-Inspector de la C. de Paysandú

Ant. Secc. A B C D E G

Secreto

23 SET 1977

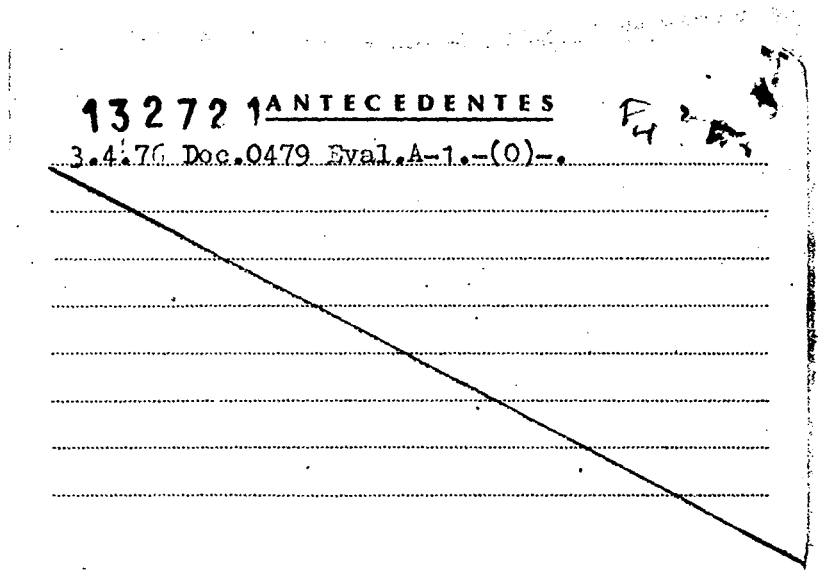
13272 1 ANTECEDENTES
3.4.76 Doc.0479 Eval.A-1.-(0)-.

132721

SERVICIO DE INFORMACION
DE DEFENSA
Dep. 1

VARIOS

Confeccionado el 23 SET. 1977

FOTO

Apellidos RUIZ MUSCIO

Nombres Santiago

Fecha de Nacimiento

Lugar de Nacimiento

Est. Civil

Cred. Cívica ..... Céd. Identidad

Otros Documentos

Ocupación Maestro-Inspector de la Ciudad de de Paysandú

Padre

Madre

Domicilio ..... Ciudad

Otros datos:

87908

chiesa hnos. - 4 000 - 5/77

56

FICHA COMPLEMENTARIA

DOCUMENTO		132721 ANTECEDENTES
Fecha	Origen	
3.4.76	Doc.0479	Figura en una lista de maestros destituidos por el Consejo de Enseñanza Primaria.-Eval.A-1.-(O)-.

MICROFILMADO 10 JUL. 1984

FS1

JUNTA DE COMANDANTES EN JEFE 132722-0

S. I. D.

Dep. I Secc. I

Sub Secc. A/N

Ficha Nº ..... Corte: 27.1.82.

RUIZ DIAZ de BENE (2) — Sara

Apellidos — Nombres

DOCUMENTOS: C/C RAB-11583 (4) — C/I. 23.738 (5)

Serie — Nº — C/I. Nº — Dpto.

OTROS DOC. .....

Pasaporte — Lib. Enrol. — etc.

NACIMIENTO: 13/10/43 (6)

Fecha — Lugar

DOMICILIO: Nogueira 64 (7) — Durazno (8)

Calle — Nº — Telef. — Ciudad o Localidad

PROFESION U OCUPACION: Maestra

LUGAR: Dpto. DURAZNO ESCUELA Nº 83 (3) CARGO: .....

IDEOLOGIA POLITICA: ..... CLASIFICACION: .....

DATOS COMPLEMENTARIOS: .....

Est. Civil — Cónyuge — Hijos

CUÑADO: BENE MARRERO - JUAN (1)

Otros familiares

Fecha	Documentos	132722 ANTECEDENTES A REGISTRAR	B2
26,12.81	D.10619	Visita en el E.M.R No. 1 a su cuñado, Recluso No. 040: Juan BENE MARRERO.- Eval.-A-1.-(FE)	
13.04.82	D. 13663 y 03	-Figura en una relación de personas que ocupan cargos públicos y que visitan con regularidad a reclusos internados en el E.M.I.R. 1. -EVALUACION A-1.-(GM) (LA). Indica (1) ( ) ( ) ( ) ( ) ( ).	
13.05.82	14.809	Indica lo mismo que Documento 13.663 , aportando que el mismo Eval: A-1 Indica 2 y 34,5,6,7,8 (VL) (M).	

MICROFILMADO 10 JUL 1984

SERVICIO DE INTELIGENCIA
División I
(Seguridad)

MINISTERIO DE DEFENSA NACIONAL
SERVICIO DE INFORMACION DE DEFENSA
M/F
Nº 132723-8

Sección -A-
Act. Ant. Nac.
Ficha N.

Nombres y Apellidos: RUIZ, LIARD, de MARELLA, Selva Hebe

Fecha de Nacimiento: 11-V-1920

Lugar de Nacimiento: Montevideo, Uruguay
(País - Ciudad o Localidad - etc.)

Cred. Civ.: Serie ..... N.º ..... Ced. Identidad: .....

Otros documentos: .....
(Pasaporte - Libreta Enrolam. - etc.)

Domicilio: Izcúa Barbat 1178 Mont.
(Ciudad o Localidad) (Calle) (N.º) (Telef.) 76954

Filiación

Edad Aparente ..... Color del Cutis .....

Color del Cabello ..... Estatura Aproximada .....

Complexión ..... Aspecto Social .....

Señas particulares .....

.....

Ficha confeccionada en Montevideo, el 6 de marzo de 1963.-

132723

F32

ACTIVIDADES

(1) Laborales: Profesión Doctora.- Lugar de trabajo .....

Cargo ..... Antigüedad .....

Otras Actividades .....

.....

(2) Políticas: Ideología COMUNISTA.- Actuación .....

Antecedentes 1er. Suplente al Senado por el FIDEL, en las elecciones de 1962, por el Dpto. de Artigas.-

Antecedentes familiares Hija de Isidro y de Angélica, casada con Muzio Scevola Marella. Médico.

(3) Sociales: Estado Civil ..... Religión ..... Figuración .....

Grado Instrucción ..... Lugares que frecuenta .....

(4) Económicas: Situación ..... Capital aprox. ..... Vehículo ..... marca y N.o

Otros datos .....

Datos Complementarios .....

Apreciación Personal Gral. .....

.....

.....

RUIZ LIARD — FICHA COMPLEMENTARIA — SELVA HERE 5

Documento Fecha	Origen	132723 Antecedentes
21.7.961	Cap.Carlos Guido Morales en el M.S.P.	Organizadora de la Comisión de Auspicio al Congreso Latino Americano de mujeres realizado en Chile en 1960. Calificado como comunista. Casada con el Dr. Muzio Marella que trabaja en el Sindicato Médico de filiación comunista.
19.I.962	El Popular	Firmante de un manifiesto de intelectuales uruguayos por la autodeterminación de los pueblos.
8.VI.962	El Popular	Firmó remitido anti-imperialista.
	D-1564/80	Firmó manifiesto de MIL CIEN INTELECTUALES DEL FIDEL
3.III.963	El Popular	Firmó por derogación de Medidas Prontas de Seguridad.
10.III.963		
4-V-1963	"Cab.Rojas en el Uruguay"	Afiliada al Movimiento Nacional de solidaridad con Cuba. En junio de 1957, presidió el Comité Especial de Recepción, a la delegación de mujeres soviéticas, que visitaron nuestro país. En noviembre de 1959, fue Presidenta de la Comisión de Auspicio del Uruguay, para la concurrencia al Congreso Latinoamericano de Mujeres, realizado en Chile entre los días 19 al 22 de noviembre de 1959. Candidata del Partido Comunista en la lista 1001 del Frente Izquierda de Liberación(Fidel), como 1er. suplente del 2º titular a la Cámara de Senadores, en las elecciones nacionales realizadas el 25 de noviembre de 1962. No salió electa.

RÚIZ LIARD — FICHA COMPLEMENTARIA — SELVA HERE

Documento		132721 Antecedentes
Fecha	Origen	
2-IX-964	El Popular B-75(1)D-300.	-Firmante de un manifiesto de intelectuales en contra de la resolución de la OEA (ruptura de relaciones con Cuba).-
Año 1963.-	BM.-V/VI VII/VIII- XI/XII	-Citado en página 26.- " " " 24.- " " " 25.-
4-XI-965.-	76/106.-	-Según informes obtenidos, en su domicilio de Izcúa Barbat 1178, se almaconaban cajones de armas y municiones, de procedencia checa.- Evaluación F-6
1-XI-65	B/77-135	-Con motivo de las detenciones producidas a raiz de las "Medidas Prontas de Seguridad", decretadas por el gobierno de nuestro pais, se constituyó el 18 del corriente año, la llamada "COMISION FEMENINA POR LA DIGNIDAD NACIONAL".- La cual en la fecha hace un llamamiento "Por la libertad de todos los Detenidos y en Defensa de los Derechos Constitucionales.- La mencionada es una de los firmantes del manifiesto de referencia, la cual lo hace como integrante de la Comision mencionada, la que integran elementos de destacada tendencia Comunista.-
" " "	B/75-1110	
3-XI-965.-	75/2302.-	
23-III-966	76/30	-Está casada con el Dr. Muzio Scevolla MAREDLa.

RUIZ LIARD — FICHA COMPLEMENTARIA — Selva Hebe

Documento		ANTECEDENTES 132723
Fecha	Origen	
11/XI/966	B-75 -D-630	Figura en un llamamiento a apoyar al "FRENTE IZQUIERDA DE LIBERACION" y a votar sus listas en las elecciones correspondientes al año en curso, llamamiento éste que es formulado por los trabajadores de la cultura de dicho Frente.
29-X-65	LPJPM	En el día de ayer partió con destino a Copenhagen-Dinamarca Viajó acompañado de FERRUCCIO ADRIANO MUSSITELLI TAGLIAFICO y de RUBEN JACOVSKY MALZTMAN.-

FICHA COMPLEMENTARIA

FSb

Documento		132723 ANTECEDENTES
Fecha	Origen	

FECHA	DOCUMENTOS	132723 ANTECEDENTES A REGISTRAR
8.VI.62 "EL POPULAR"		-Suscribe un Manifiesto de Profesionales, Intelectuales, Artistas, Estudiantes, Trabajadores; que se Pronuncian por un Frente de las Fuerzas Democráticas y Antimperialistas, sin exclusiones.-(J).-
15.09.81	Doc. 7841	*Integra la lista de personalidades que auspician la Semana de la Amistad Uruguay-Unión Soviética, conmemorando el XXV Aniversario del Instituto Cultural Uruguayo-Soviético (ICUS). PRENSA (Año 1970) (AM)

MICROFILMADO 10 JUL. 1984

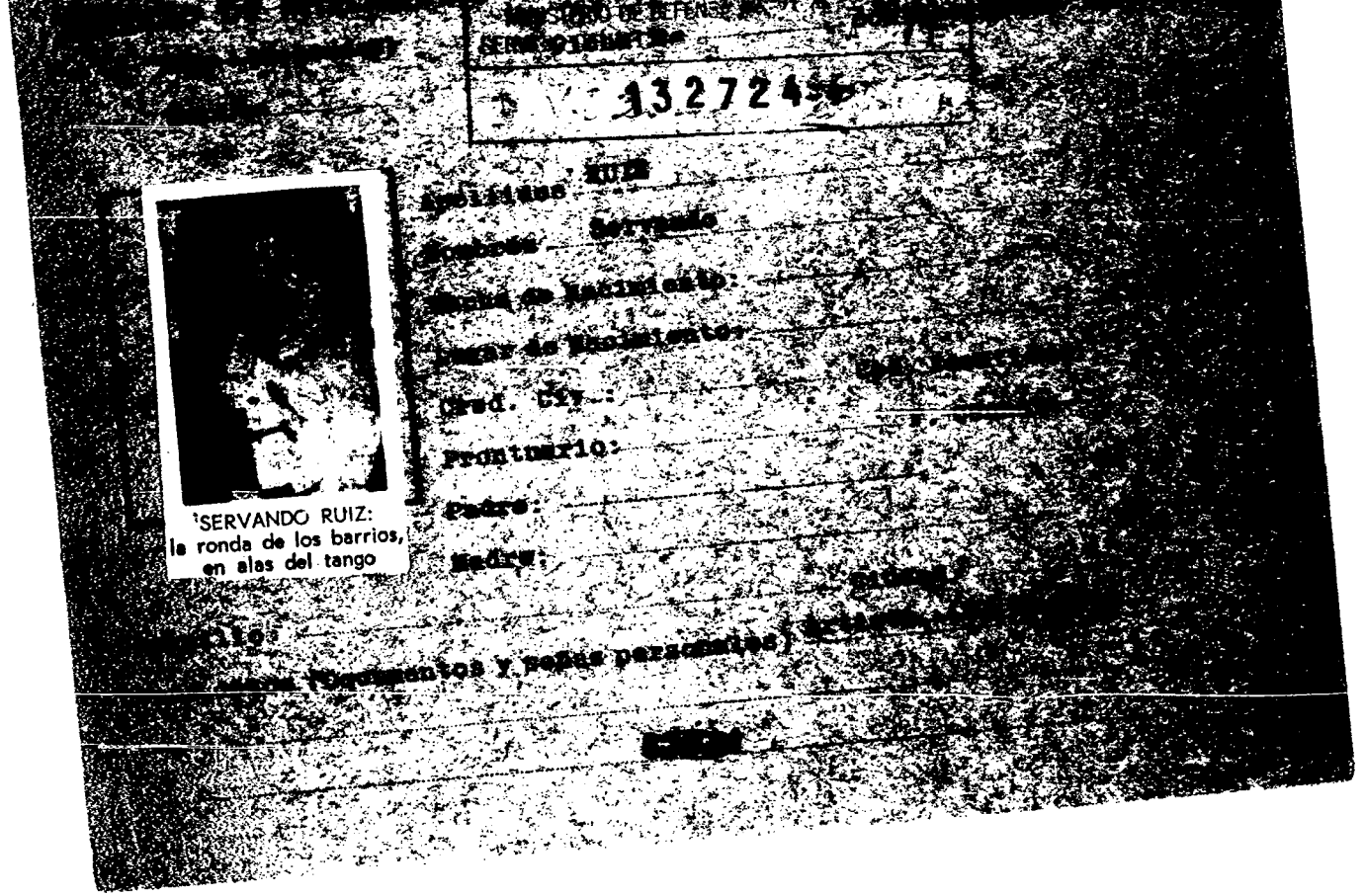

SERVANDO RUIZ:
la ronda de los barrios,
en alas del tango

FICHA COMPLEMENTARIA

Documento			132724 Antecedentes
N°	Fecha	Origen	
[illegible]75(1) [illegible]	15-IV-65.-	El Popular.-	Con motivo del incendio de los [illegible] diario El Popular, el reseñado manifiesto [illegible] bió con angustia la noticia de los [illegible] por el fuego y que participará en el [illegible] cio del diario de los trabajadores.-
[illegible]75(1) [illegible]454.-	30-IV-65.-	El Popular.-	Con fecha 17 de mayo participará en [illegible] artístico-bailable, a beneficio de El [illegible]
[illegible]744.-	17-V-965.-	"	lizarse en el Palacio Peñarol.-
[illegible]	27.09.80	PRENSA "EL DIA"	-Artículo titulado: "CUANDO CANTA EL URUGUAY" Certamen que se realizará bajo la conducción de Servando RUIZ, "El Boyero"; respaldado por [illegible] ción Nacional de Relaciones Públicas ([illegible]) auspiciado por la Asociación Uruguaya de [illegible] (AUDEM), y organizado por "Sudamericana [illegible] les".- (JJ)

MICROFILMADO 10 JUL [illegible]

Fe1

JUNTA DE COMANDANTES EN JEFE — 132725-3

S. I. D.

Dep. I — Secc. I — Sub Secc. A/N

Ficha Nº ..... Confec. 1.11.82

RUIZ LOPEZ DA CUNHA — Apellidos

Sixto — Nombres

DOCUMENTOS: C/C. TAA 45748 (1) — Serie — Nº

C/I. 25.208 Tacuarembó — Nº — Dpto.

OTROS DOC. — Pasaporte — Lib. Enrol. — etc.

NACIMIENTO: 29.03.923 — Fecha

Tacuarembó — Lugar

DOMICILIO: Luis A. de Herrera 297 (1977) — Calle — Nº — Teléf.

Tacuarembó — Ciudad o Localidad

PROFESION U OCUPACION: Comisario (R)

LUGAR: — CARGO:

IDEOLOGIA POLITICA: — CLASIFICACION:

DATOS COMPLEMENTARIOS: Casado (2)

Est. Civil — Cónyuge — Hijos

HIJO DE: Américo y Ansiolina

Otros familiares

Fecha	Documentos	132725 ANTECEDENTES A REGISTRAR	F2
9.9.82	D.18838 RE.18568	-10.09.77: Se establece que en la fecha fue detenido e indagado respecto a su concurrencia a un acto de Homenaje a Aparicio Saravia, llevado a cabo en Av. Millán y Luis A de Herrera, en el cual se profirieron frases tales como: "viva Wilson Ferreira", "tiranos también" y "libertad". -**Posteriormente recupera la libertad por orden superior.**	
6.8.82	18568	Figura en el 20 lugar de la lista TAM del Partido Nacional Agrupación HERRERA - HEBER Dpto. de TACUAREMBO como candidato para integrar los Deliberantes tales y Convenciones Nacionales en las Elecciones [illegible] de los PP.PP. del 28 de Noviembre de 1982. (A)(M3) INDICO (1) y (2)	
16.10.82	——	Por Oficio Nº. 709/82 el S.I.D. comunica a la Corte El[illegible] que de acuerdo a las disposiciones vigentes, no exis[illegible] ecciones para que el causante integre la lista de referencia. (D)(M4)	

MICROFILMADO 10 JUL 1984

COMANDANTES EN JEFE

S. I. D. 132726-1

Dep. I Secc. I

Sub Secc. XXX

Ficha Nº ..... Confec. 27.4.82

RUIZ CAMEJO de SCHIAFFINO. Stella Maris
Apellidos Nombres

DOCUMENTOS: C/C BAA 25.778 (1) C/I. 1.757.206
Serie Nº Nº Dpto.

OTROS DOC. .....
Pasaporte Lib. Enrol. etc.

NACIMIENTO: 19.06.59 (2) 22 años en 1982 Uruguay
Fecha Lugar

DOMICILIO: .....
Calle Nº Telf. Ciudad o Localidad

PROFESION U OCUPACION: AUXILIAR III/SERVICIO (3)

LUGAR: Hosp. PEREIRA ROSSELL (4) CARGO: Escalafón: AD-05 (5)

IDEOLOGIA POLITICA: ..... CLASIFICACION: .....

DATOS COMPLEMENTARIOS: Casada Alberto SCHIAFFINO FROSTE
Est. Civil Cónyuge Hijos

.....
Otros familiares

[redacted]

Fecha	Documentos	132726 ANTECEDENTES A REGISTRAR	F52.
17.4.82 PD 105/82	13869	-16.4.82.-En el día de ayer,en base de los interrogatorios, realizados a detenidos se pudo establecer que la causante está involucrada en el consumo y falsificación de recetas de medicamentos de venta controlada. Interrogada,manifestó que adquirió medicamentos de venta controlada a través de recetas solicitadas a médicos del H.Pereyra Rossel.Eval:A-1.(TT)	
20.4.82 PD 106/82	13890	-17.4.82.-Por disposición del Sr.Juez Ldo.de 1ra.Instancia en lo Penal de 4to.Turno recuperó su libertad.Eval:A-1.(TT)	

MICROFILMADO 10 JUL. 1984

132727-9

JUNTA DE COMANDANTES EN JEFE

S. I. D.

VARIOS

Dep. I

Sub Secc. AIN

Ficha No. ....: Confec. 23.5.[illegible]

RUIZ DIAZ TORRES de MONTERO — Rosa Alicia

Apellidos — Nombres

DOCUMENTOS: C/C. BN B Nº 30646 **C/I.** 1.258.925

Serie — No. — No. — Dpto.

OTROS DOC. .....

Pasaporte — Lib. Enrol. — etc.

NACIMIENTO: 18.07.952 en Montevideo

Fecha — Lugar

DOMICILIO: Juan Acosta Nº 4291

Calle — No. — Teléf. — Ciudad o Localidad

PROFESIÓN U OCUPACIÓN: Terapista Ocupacional

LUGAR: ..... **CARGO:** .....

IDEOLOGÍA POLÍTICA: ..... **CLASIFICACIÓN:** .....

DATOS COMPLEMENTARIOS Casada - Hija de Pedro Modesto y Liropeya

Est. Civil — Cónyuge — Hijos

[illegible]

Otros familiares

FECHA	DOCUMENTOS	ANTECEDENTES A REGISTRAR F32
23.5.83 C. 983 Secc.12a. DE MONTEVIDEO.- R.E. 26952/83 (M.I.P.)	IC.P. Nº 38/ INGRESO	10.5.83- En la fecha se contestó dicha Constancia, a nombre de la causante, con antecedente, que se registra a nombre de RUIZDIAZ, Rosa, no pudiéndose establecer si el mismo le corresponde a dicha persona. (L).-
12.7.83	26314/994	-1971/1978:En información referente al P.C. obtenida por el Depto.III/S.I.D. en éste período se establece: Integrante de la Regional 3 (14a).- Asistió a la Conferencia Nacional del Partido Comunista entre el 1 y 2 de diciembre de 1972.Eval A-2 (BR).-

MICROFILMADO 10 JUL. 1984

132728-7

P51

JUNTA DE COMANDANTES EN JEFE
S. I. D.

P. E.

Dep. I Secc. I

Sub. Secc. A/N

Ficha N.º ..... Confec. 28.12.82

RUIZ ..... Roberto .....
Apellidos Nombres

DOCUMENTOS: C/C ..... C/I. .....
Serie N.º N.º Dpto.

OTROS DOC. .....
Paseporte Lib. Enrol. etc.

NACIMIENTO: .....
Fecha Lugar

DOMICILIO: .....
Calle N.º Teléf. Ciudad o Localidad

PROFESION U OCUPACION: Decano Fac. Humanidades

LUGAR: ..... CARGO: .....

IDEOLOGIA POLITICA: ..... CLASIFICACION: .....

DATOS COMPLEMENTARIOS: .....
Est.Civil Cónyuge Hijos

.....
Otros familiares

[redacted]

Fecha	Documentos	132728 ANTECEDENTES A REGISTRAR	F52
23.12.82	23207	10.12.82 Suscribe, junto a otras personas, un panfleto editado en Venezuela y remitido por correo al Departamento de Colonia. En el panfleto se ataca al cronograma del proceso y quienes lo suscriben declaran que la población debe demostrar su desaprobación con dichas elecciones. Eval.A-1 (ME)	

MICROFILMADO 10 JUL. 1984

132729-5

FS1

JUNTA DE COMANDANTES EN JEFE

S. I. D.

Dep. I Secc. I

Sub Secc. A/N

Ficha Nro. ____ Confec. 10.X.77

RUIZ — Apellidos

Tidio — Nombres

DOCUMENTOS: C/C ____ Serie ____ Nro. C/I. ____ Nro. ____ Dpto.

OTROS DOC. ____ Pasaporte ____ Lib. Enrol. ____ etc.

NACIMIENTO: ____ Fecha ____ Lugar

DOMICILIO: Paysandú — Calle ____ Nro. ____ Teléf. ____ Ciudad o Localidad

PROFESION U OCUPACION: ____

LUGAR: ____ CARGO: ____

IDEOLOGIA POLITICA: ____ CLASIFICACION: ____

DATOS COMPLEMENTARIOS: ____ Est. Civil ____ Cónyuge ____ Hijos

Otros familiares

132729

Fecha	Documentos	ANTECEDENTES A REGISTRAR
3.XI.964	B4.1.D23	-Hizo uso de la palabra en un acto realizado en la ciudad de Paysandú el día 18 de octubre de 1964 ,organizado por el Plenario Estudiantil en apoyo a la lucha de los funcionarios públicos y en apoyo de los candidatos de la Lista 1 a la Caja sw Asignaciones Familiares de esa ciudad los cuales son integrantes de esé plenario.-Eval.B-2.(KK)

B3

MINISTERIO DE DEFENSA NACIONAL
S. I. D.

132729

Dep. I Secc I

Sub-Secc. A/N

Ficha No. ..... Confec. 2/III/72

RUIZ — Apellidos

Tydio — Nombres

DOCUMENTOS: C/C ..... Serie ..... N.o ..... C/I ..... N.o ..... Dpto.

OTROS DOC. ..... Pasaporte ..... Lib. Enrol. ..... etc.

NACIMIENTO ..... Fecha ..... Lugar

DOMICILIO: ..... Calle ..... N.o ..... Teléf ..... Depto.de Paysandú.- Ciudad o Localidad

PROFESION U OCUPACION: .....

LUGAR: ..... CARGO: .....

IDEOLOGIA POLITICA FIDEL.- CLASIFICACION

DATOS COMPLEMENTARIOS ..... Est Civil ..... Conyuge ..... Hijos .....

[redacted]

..... Otros familiares

Fecha	Documentos	132729 ANTECEDENTES A REGISTRAR
1971.-	Lista 2001.-	Candidato a 2do.suplente,del 4ºlugar a la Junta Departamental,por el Depto.de Paysandú,para las elecciones de 1971.- (U)

MICROFILMADO

10 JUL. 1984

F16

MINISTERIO DE DEFENSA NACIONAL 132730-3 Dep. I Secc. I
S. I. D. Sub-Secc. G
Ficha N°..... Corte 3.69

RUIZ Tidio
Apellidos *Nombres*

DOCUMENTOS: C/C..... C/I.....
Serie *No.* *No* *Dpto*

OTROS DOC.:.....
Pasaporte *Lib. Enrol.* *etc.*

NACIMIENTO: .....
Fecha *Lugar*

DOMICILIO: .....
Calle *No* *Telef.* *Ciudad o Localidad*

PROFESION U OCUPACION: Empleado

LUGAR: UTE **CARGO**.....

IDEOLOGIA POLITICA..... **CLASIFICACION**.....

DATOS COMPLEMENTARIOS .....

Est. Civ. [redacted] *Conyuge* *Hijos*

Otros Familiares

F52

FECHA	DOCUMENTOS	132730 ANTECEDENTES A REGISTRAR
3.XI.64.	B.41.D.23. Bn.I.8.-	Integrante de la Asociación UTE.

MICROFILMADO 10 JUL. 1984

132731-1

151

JUNTA DE COMANDANTES EN JEFE

S. I. D.

Dep. I Secc. I

Sub Secc. A/N

Ficha Nº ..... Confec. .....

RUIZ MORENO GUISOLI (Apellidos) Victor Abraham (Nombres)

DOCUMENTOS: C/C Serie NIB 7508 Nº C/I. Nº 54.852 (Colonia) Dpto.

OTROS DOC. Pasaporte Lib. Enrol. etc.

NACIMIENTO: 23/12/947. (Fecha) Colonia.- (Lugar)

DOMICILIO: Paysandú Nº 882. (Calle) Habitación 11.- (Nº) (Teléf.) (Ciudad o Localidad)

PROFESION U OCUPACION:

LUGAR: A.N.P. CARGO: Servicios Terrestres.

IDEOLOGIA POLITICA: CLASIFICACION:

DATOS COMPLEMENTARIOS: Casado. (Cónyuge) (Est. Civil) (Hijos)

Hijo de Nestor y de Hilda. [redacted]

(Otros familiares)

Fecha	Documentos	132731 ANTECEDENTES A REGISTRAR
4/6/80	D.N.I.I.	-Año/1974.El titular es izquierdizta. -Año/1977.Es simpatizante del Frente Amplio, al igual que su padre y sus hermanos Néstor y Nora.-(Datos extraídos de la C.H.C.P. de la secc.3ra de fecha 13/11/78, Nº 948.).(P)

MICROFILMADO 10 JUL. 1984

Imp. Nacional 718/78

SERVICIO DE INFORMACION
DE DEFENSA
Dep. 1

132732-9

Confeccionado el 9.8.73

V A R I O S

FOTO

Apellidos RUIZ

Nombres Weldemar

Fecha de Nacimiento

Lugar de Nacimiento

Est. Civil

Cred. Cívica Céd. Identidad

Otros Documentos

Ocupación

Padre

Madre

Domicilio Ciudad

Otros datos

Imp. CHIESA Hnos. Ltda. 4.000 - 11 - 72

F32

FICHA COMPLEMENTARIA

DOCUMENTO		132732 ANTECEDENTES
Fecha	Origen	
1971.	Lista 777	Candidato como 2do.suplente del 12.titular a la Junta Departamental por el dpto.de maldonado sub lema Mov. Unitario Maldonadense.(SS)
	23.3.84	" Memo(A)565/84 para la J.P.Mldo.-(i).-

MICROFILMADO 10 JUL. 1984

SERVICIO DE INFORMACION
DE DEFENSA
Dep. I

132733-7

E Sección
Act. Ant. Nac.
Ficha Nº 1501

Nombres y Apellidos: RUIZ TOLEDO, Walter.

Fecha de Nacimiento: .....

Lugar de Nacimiento: .....
(País - Ciudad o Localidad - etc.)

Cred. Cív.: Serie ..... Nº ..... Ced. Identidad: .....

Otros documentos: .....
(Pasaporte — Libreta Enrolam. — etc.)

FOTO

Domicilio: .....
(Ciudad o Localidad) (Calle) Nº Teléf

Filiación

Edad aparente ..... Color del Cutis .....

Color del Cabello ..... Estatura Aproximada .....

Complexión ..... Aspecto Social .....

Señas particulares .....

.....

Ficha confeccionada en Montevideo el 28 de junio de 1967.-

Fórm. 1

132777

F/2

ACTIVIDADES

(1) **Laborales:** Profesión ..... Lugar de trabajo .....

Cargo ..... Antigüedad .....

Otras Actividades .....

.....

(2) **Políticas:** Ideología ..... Actuación .....

Antecedentes .....

Antecedentes familiares .....

(3) **Sociales:** Estado Civil ..... Religión ..... Figuración .....

Grado Instrucción ..... Lugares que frecuenta .....

(4) **Económicas:** Situación ..... Capital aprox. ..... Vehículo .....
marca y Nº

Otros datos .....

Datos Complementarios .....

Apreciación Personal Gral. .....

.....

.....

FICHA COMPLEMENTARIA

Documento		ANTECEDENTES 132735
Fecha	Origen	
Año 1966.	Lista "UNION POPULAR"	-Figura como 2o.Suplente del 20o.Titular a la Junta Deptal. de Mdeo, en las listas 4190 y 4191 de la - UNION POPULAR", en las elecciones nacionales del - corriente año.-
15/6/72	D.1558	-Fué detenido en la C.Paysandú, incautándose mate-
P.P.I.	E.M.G.E.	rial sanitario y documentación.- Se presume sea la misma persona.- (H).

MICROFILMADO 10 JUL. 1984

SERVICIO DE INTELIGENCIA
División I
(Seguridad)

MINISTERIO DE DEFENSA NACIONAL
SERVICIO DE INFORMACION DE DEFENSA
M/F
132734-5

Sección FS1
Act. Ant. Nac.
Ficha N. 0080.

Nombres y Apellidos: RUIZ Wilson

Foto

Fecha de Nacimiento: .....

Lugar de Nacimiento: .....
(País - Ciudad o Localidad - etc.)

Cred. Civ.: Serie ..... N.º ..... Ced. Identidad: .....

Otros documentos: .....
(Pasaporte - Libreta Enrolam. - etc.)

Domicilio: .....
(Ciudad o Localidad) (Calle) (N.º) (Telef.)

Filiación
- Edad Aparente ..... Color del Cutis .....
- Color del Cabello ..... Estatura Aproximada .....
- Complexión ..... Aspecto Social .....
- Señas particulares .....
- .....

Ficha confeccionada en Montevideo el 17 de enero de 1964.-

132734

ACTIVIDADES

(1) Laborales: Profesión Medico Lugar de trabajo .....

Cargo ..... Antigüedad .....

Otras Actividades .....

(2) Políticas: Ideología Unión Popular Actuación .....

Antecedentes Firmante de un manifiesto de la Unión Popular. Marcha del 23-XI-962.- B-75-(1)-D-27.-

Antecedentes familiares .....

(3) Sociales: Estado Civil ..... Religión ..... Figuración .....

Grado Instrucción ..... Lugares que frecuenta .....

(4) Económicas: Situación ..... Capital aprox. ..... Vehiculo ..... marca y N.o

Otros datos .....

Datos Complementarios .....

Apreciación Personal Gral. .....

11.7.78 - Se contestó por MEM(A.) Nº.1532/978 Dpto.C-2/USMACO. (Y)

MICROFILMADO 10 JUL 1984

SERVICIO DE INTELIGENCIA
División I
(Seguridad)

MINISTERIO DE DEFENSA NACIONAL
SERVICIO DE INFORMACION DE DEFENSA
M/F
7 132735-2

Sección -A-
Act. Ant. Nac.
Ficha N.

Nombres y Apellidos: RUIZ. Zoilo

Fecha de Nacimiento:

Lugar de Nacimiento: (País - Ciudad o Localidad - etc)

Cred. Civ.: Serie N.° Ced. Identidad:

Otros documentos: (Pasaporte - Libreta Enrolam. - etc.)

Domicilio: (Ciudad o localidad) (Calle)

Filiación
- Edad Aparente Color del Cutis
- Color del Cabello Estatura Aproximada
- Complexión Aspecto Social
- Señas particulares

Ficha confeccionada en Montevideo el 8 de Marzo de 1963.

132735

ACTIVIDADES

(1) Laborales: Profesión ..... Lugar de trabajo .....

Cargo ..... Antigüedad .....

Otras Actividades .....

.....

(2) Políticas: Ideología COMUNISTA ..... Actuación .....

Antecedentes 3er. Suplente del 4to. Titular del FIDEL. a la Junta Dptal, de Montevideo, en las elecciones del año 1962.

Antecedentes familiares .....

(3) Sociales: Estado Civil ..... Religión ..... Figuración .....

Grado Instrucción ..... Lugares que frecuenta .....

(4) Económicas: Situación ..... Capital aprox. ..... Vehículo ..... marca y N.o

Otros datos .....

Datos Complementarios .....

Apreciación Personal Gral. .....

.....

.....

RUIZ, FICHA COMPLEMENTARIA Zoilo.- 583

Documento		132735 Antecedentes
Fecha	Origen	
8-Mar-963.-	Lista 1001.-	- 3er. Suplente del 4º Titular del FIDEL a la Junta Departamenta del Montevideo, en las elecciones del 25 de noviembre de 1962.-
25-Abr-964.	B-72-D-21.-	- Usó de la palabra en el acto realizado en el día de la fecha en la intersección de las calles Grecia y Prusia, organizado por el FIDEL.- El reseñado es Edil por el FIDEL y es obrero del Frigorífico Nacional.-
Año 1962.-	B/M.III/IV.- VII/VIII.-	-Citado en página 1.- " " " 3.-
18-XII-964.-	B-75(1)D-863.-	-Hace uso de la palabra en un acto organizado por el F.I.de L.en Grecia y Carlos Ma.Ramirez,con motivo de haberse sancionado el aumento de las compensaciones de la industria frigorifica.-
17/XII/964.	B-72-D-125.-	-Hace uso de la palabra en el acto público organizado por el F.I.D.E.L.,realizado el dia 17/XII/64 en la intersección de las calles Carlos María Ramírez y Grecia.-.
18/XI/966.-	B-72-D-179.-	-Hizo uso de la palabra en un acto público que realizara en el día de la fecha en la intersección de las calles Carlos Maria Ramirez y Grecia de la Ciudad de Montevideo,acto que fuera organizado por el "Frente Izquierda de Liberación"

FICHA COMPLEMENTARIA

Documento		132735 Antecedentes F54
Fecha	Origen	
10-IX-966.- 13- " "	B-72-D-102.- B-75-D-418-	En el acto de Proclama de los Candidatos del "Frente Izquierda de Liberación" que tuvo lugar en el Palacio Peñarol el día 10 de los corrientes se resolvió que el reseñado sea suplente incorporado a la Junta Dptal. de Montevideo por el "Frente Izquierda de Liberación" (FIDEL) en las Elecciones Nacionales del año 1966.-
Año 1966.	Lista "FIDEL"	Figura como 3er.Suplente del 2do.Título a la Junta Departamental de Montevideo, en las listas del "Frente Izquierda de Liberación " en las Elecciones Nacionales del corriente año.-
24-VI-1966.	B.75- D. 1331 El Popular.-	Dará conferencia sobre la URSS en el Seccional Cerro de la UJC el próximo 28.-
25-X-1966.	B.75- D.1065. El Popular.-	Hablará en el acto en ,- Zonal Cerro, Comité La Boyada del F.I.de L. el jueves 27 d-
26-XI-1966.	B.75.-D.1449. "El Popular".	Aporta (1) .-
13-VIII-66	-75-1657	Participa en el XIX Congreso del P.C. hablando sobre los trabajadores de la carne. (1)

132735 ANTECEDENTES

Fecha	Origen	
10/12/68	75-731	ará uso de la palabra,en el acto del cté del Fidel de la villa del Cerro,referido a los problemas de los trabajadores del Frigorifico Nacional.(O)

MICROFILMADO 10 JUL 1984

132736-O

Fs1

JUNTA DE COMANDANTES EN JEFE

S. I. D.

Dep. I Secc. 1

Sub Secc. A/N

Ficha Nro. 17/10/77 Confec.

RUIZ DIAZ OLIVERA (Apellidos) Francisco (Nombres)

DOCUMENTOS: C/C JAD-2494 (Serie / Nro.) C/I. ..... (Nro. / Dpto.)

OTROS DOC. ..... (Pasaporte / Lib. Enrol. / etc.)

NACIMIENTO: 37 años (Fecha) ..... (Lugar)

DOMICILIO: Santa rosa 1267 (Calle / Nro.) ..... (Teléf.) Salto (Ciudad o Localidad)

PROFESION U OCUPACION: Tractorero - Asalariado Rural

LUGAR: Bonilla Hnos.- CARGO: .....

IDEOLOGIA POLITICA: ..... CLASIFICACION: .....

DATOS COMPLEMENTARIOS: .....

Est. Civil [redacted] Hijos

Otros familiares

132736

Fecha	Documentos	ANTECEDENTES A REGISTRAR
30/4/76	0571	- Afiliado al Partido Comunista Nº56.633 desde el 19.7.71- Presentado por Jacinto Javier-Eval.B.1.(K).-

17/10/77 83

J. C. J.
Dpto. 1

132736

Apellidos RUIZ DIAZ OLIVERA

Nombres Francisco

Documentos: AFILIADO AL PARTIDO COMUNISTA Nº56633

Ant. Secc. A B C D E G V

Secreto

132736 ANTECEDENTES

Fu

EDAD: 37 años

DOMICILIO: Santa Rosa 1267-Salta

DOCUMENTO: C.C. JAD-2494

PROFESION: Tractorero-Asalariado Rural-Bonilla Hnos.

Doc.0571-30/4/76-Eval.B.1.(K).-

MICROFILMADO 10 JUL. 1984

132737-8

F-1

MINISTERIO DE DEFENSA NACIONAL
S. I. D.

Dep. 1 PE N Sec. 1

Ficha Nro. ..... Confec. .....

VIERA(1) — Esther (2)
Apellidos — Nombres

(a) "SELVA"

DOCUMENTOS: C/C. ..... Serie ..... Nro. ..... C/I. 1.130.193 (3) Nro. ..... Dpto

OTROS DOC. ..... Pasaporte ..... Lib. Enrol. ..... etc.

NACIMIENTO: 43 años(1983)(4) Fecha ..... Uruguay(5) Lugar

DOMICILIO: Juan Paullier 2333 Ap.3. (6) Calle ..... Nro. ..... Teléf. ..... Ciudad o Localidad

PROFESION U OCUPACION: Empleada(7)

LUGAR: U.T.E.(8) CARGO: .....

IDEOLOGIA POLITICA: ..... CLASIFICACION: .....

DATOS COMPLEMENTARIOS: ..... Est. Civil ..... (Cón)uge ..... Hijos

[redacted]
Otros familiares

F.2

Fecha	Documentos	13273/ ANTECEDENTES A REGISTRAR
[illegible]	[illegible]	[illegible]
27.4.79	0490	5.3.79 - según información de OCCA se establece que el último encuadre conocido que tuvo era el de Secretaria de organización del Seccional "C" del Regional 5 del PC.- Luego fue pasada para arriba a otra tarea.- 17.3.79 - según acta que se le toma el 7.3.79 a Edinson GOICOCHEA en OCOA durante un timepo en 1978 fue secretaria de Organización del Seccional Centro del PC , actualmente clandestina.- Eval. A-2 (S)
18.8.83	26314/ 3858 3859	-1971/1978:En información referente al P.C. obtenida por el Depto.III/S.I.D. en éste período se establece: Indica idem Doc 0490/79.Eval A-2 (BR).-
19.2.79	0274	-Afiliada al Partido Comunista con el Nro.72872.Eval:A-1(M) 10.10.83.-
20.10.83	31278/1 P.D.	-Asistió a una reunión en la Sede del Sindicato de la Bebida, convocada por José D'ELIA CORREA con el fin de escuchar una charla de orientación para recuperar el local de la Agrupación UTE (AUTE) de la Avda.Agraciada.La misma fué dada a los funcionarios de UTE por el mencionado D'ELIA CORREA. Dicho local fue inspeccionado, retirandose los asistentes en forma pacífica.Eval:A-1(M)Indica del (1)al(8).-

132731

53

FECHA	DOCUMENTOS	RUIZ DIAZ ANTECEDENTES A REGISTRAR CELIA
13.1.84	0487/79 pág.11	Indica idem al doc.0490/79.Eval.B-2.(ME)

MICROFILMADO 10 JUL. 1984

VARIOS 132738-6

JUNTA DE COMANDANTES EN JEFE

S. I. D.

Dep. I

Sub Secc. A/N

Ficha No. ..... Cambio 5.7.83

RUIZ DIAZ CASTRO ..... Humberto Gastón .....
Apellidos Nombres

DOCUMENTOS: C/C. ..... **C/I.** 1.568.226 .....
Serie No. No. Dpto.

OTROS DOC. .....
Pasaporte Lib. Enrol. etc.

NACIMIENTO: .....
Fecha Lugar

DOMICILIO: .....
Calle No. Teléf. Ciudad o Localidad

PROFESIÓN U OCUPACIÓN: .....

LUGAR: ..... **CARGO:** .....

IDEOLOGÍA POLÍTICA: ..... **CLASIFICACIÓN:** .....

DATOS COMPLEMENTARIOS .....
Est. Civil Cónyuge Hijos

.....
Otros familiares

FECHA	DOCUMENTOS	132738 ANTECEDENTES A REGISTRAR	F32
5.7.83	24737/83 Pag.34	-3.3.83-Figura en una relación de personas refugiadas al amparo de ACNUR. Viajó a Noruega.- Eval A-2 (V)	

MICROFILMADO

10 JUL 1984

SERVICIO DE INFORMACION DE DEFENSA
Dep. 1

Ficha confeccionada el día 7-4-1973

Confeccionado el 132739-4

F21

VARIOS

FOTO

Apellidos RUIZ DIAZ COLMAN

Nombres Isidro Enrique

Fecha de Nacimiento 34 años de edad (1972)

Lugar de Nacimiento

Est. Civil

Cred. Cívica Céd. Identidad

Otros Documentos

Ocupación

Padre

Madre

Domicilio Julian Laguna 4654 Ciudad Montevideo

Otros datos

CHIESA Hnos. Ltda. - 8.000 - 3 - 72

FICHA COMPLEMENTARIA

Fse

DOCUMENTO		132730 ANTECEDENTES
Fecha	Origen	
25-8-1972	D. 2811 J.P.M.	- Fúe detenido en averiguación e indagado en relación con el berretín encontrado en la calle Timoteo Aparicio 5418. En el interrogatorio practicado se pudo establecer su desvinculación, recuperando la libertad por Orden Superior.-(C/C)

MICROFILMADO

10 JUL

JUNTA DE COMANDANTES EN JEFE

S. I. D.

132740-2 Dep. I Secc. I

101

Sub Secc. A/N

Ficha Nº ..... Confec. 28.X.69

RUIZ DIAZ SILVA — José

Apellidos — Nombres

DOCUMENTOS: C/C ..... Serie ..... Nº ..... C/I. ..... Nº ..... Dpto.

OTROS DOC. ..... Pasaporte ..... Lib. Enrol. ..... etc.

NACIMIENTO: ..... Fecha ..... Lugar

DOMICILIO: Oficial 4 Nº 7175 ..... Calle ..... Nº ..... Teléf. ..... Ciudad o Localidad

PROFESION U OCUPACION: .....

LUGAR: ..... **CARGO:** .....

IDEOLOGIA POLITICA: ..... **CLASIFICACION:** .....

DATOS COMPLEMENTARIOS: ..... Est. Civil ..... Cónyuge ..... Hijos

[redacted]

..... Otros familiares

F52

Fecha	Documentos	132740 ANTECEDENTES A REGISTRAR
III.962	Mondel Nº 161	17.X.959- Afiliado a la Unión de Juventudes Comunistas Círculo Bulevares Carnet Nº 1822. 5.8.76-Se remitieron datos identificatorios por Memo.(A) Nº 1443 (Corte Electoral).(U)

MICROFILMADO 10 JUL 1984

Imp. Nacional 716/79

JUNTA DE COMANDANTES EN JEFE

S. I. D.

DIAZ(1)

SUB SECC. A/N

FICHA Nº ..... CONFEC. 13.5.82

RUTZ / SARAFINCHUK — Apellidos

José William — Nombres

DOCUMENTOS: C/C Nº BBA 34417(2) Dpto. C/I. 1.809.381 Serie 1.809.381-7 (3) Nº

OTROS DOC. ..... Pasaporte Li. Enrol etc.

NACIMIENTO: 11.9.62 Salto(4) Fecha — 13 años (1980) — Oriental Lugar

DOMICILIO: Lindoro Forteza 2613 ap.4 Calle Nº Teléf. Ciudad o Localidad

PROFESION U OCUPACION: Empleado (5)

LUGAR: ..... CARGO: .....

IDEOLOGIA POLITICA: PARTIDO NACIONAL(6) CLASIFICACION: .....

DATOS COMPLEMENTARIOS: soltero.- Est. Civil Cónyuge Hijos

..... Otros familiares

132741

F52

FECHA	DOCUMENTOS	ANTECEDENTES A REGISTRAR
5.10.80 PD/278/980	D. 0989 DII	- 4.10.80.- Fue detenido junto con otros, por ingerir medicamentos de venta libre e inhalar NOVO-PREN.- Eval.A-1 (Y)
15.9.82	19193 RE 18723	-Idem anotación anterior, ampliándose: El Sr. Juez de Instrucción de 5o. Turno, dispuso que pasara a ser controlado por los médicos de la Comisión Nacional de Lucha contra la Toxicomanía.
8.9.82	18723	Figura en el 11er lugar de la lista ACP del Partido Nacional Agrupación HERRERISTA FUERZA ALTRUISTA Opto. de Montevideo como candidato para integrar los Deliberantes Departamentales y Convenciones Nacionales en las Elecciones internas de los PP.PP. del 28 de Noviembre de 1982. (C) (1)a(6)
16.10.82		Por Oficio Nº. 884/82 el S.I.D. comunica a la Corte Electoral, que de acuerdo a las disposiciones vigentes, no existen objeciones para que el causante integre la lista de referencia. (C).

ANULADO

10 JUL. 1984

Imp. Nacional 1933/79

MINISTERIO DE DEFENSA NACIONAL 132742-8 F51

S. I. D.

Dep. I 17.9.74 Secc. I

Sub - Secc. G

Ficha Nro.____ Confec.____

RUIZ DIAZ BLANCO (Apellidos) Juan Antonio (Nombres)

DOCUMENTOS: C/C. ____ (Serie / Nro.) C/I. 44.858 (Nro.) Colonia (Dpto.)

OTROS DOC. ____ (Pasaporte / Lib. Enrol. / etc.)

NACIMIENTO: 33 años (Abril 1973) (Fecha) ____ (Lugar)

DOMICILIO: Tabaré s/n. (Calle) (J. Lacaze) (Nro.) ____ (Telél.) Dpto. COLONIA (Ciudad o Localidad)

PROFESION U OCUPACION: OBRERO

LUGAR: Campomar CARGO: ____

IDEOLOGIA POLITICA: ____ CLASIFICACION: ____

DATOS COMPLEMENTARIOS: CASADO (Est. Civil) [redacted] (Conyuge) (Hijos)

____ (Otros familiares)

Fecha	Documentos	132742 ANTECEDENTES A REGISTRAR
27.4.73	D. 993	Identificado como integrante de la movilización hacia Montevideo que organizara la Agremiación de Obreros Textiles de Juan Lacaze, con motivo del conflicto de la Fábrica Campomar & Soulas de aquella ciudad.- Evaluación A-1.-(I).-

MICROFILMADO 10 JUL. 1984

MINISTERIO DE DEFENSA NACIONAL 132743-6
S. I. D.

Dep. I Sec. I
Sub-Secc. A/N
Ficha N.o ..... Confec. .....

RUIZ DIAZ CASTAÑO (Apellidos) Juan Carlos (Nombres)

DOCUMENTOS: C/C Serie BPB N.o 9876 (9) C/I N.o 1.037.758 Dpto.

OTROS DOC. (8) Reg. fotogr. N:156.546 Pasaporte Pront. de ident. crim.230.797. Lib. Enrol. etc.

NACIMIENTO (1) 21 V 11/945 Fecha 24 años (1970) Lugar (5) Uruguay (Durazno)

DOMICILIO (2) Guanahany 2768 (6) N.o 2048 HERVIDERO 2887 (10) Teléf. Ciudad o Localidad

PROFESION U OCUPACION: Empleado Frig. Nacional

LUGAR: CARGO:

IDEOLOGIA POLITICA CLASIFICACION MLN (Tupamaros)

DATOS COMPLEMENTARIOS (3) casado Est. Civil Conyuge Hijos

(7) Hijo de Juan y Elvira O. -otros familiares-

Ficha confeccionada en Montevideo el 6 de mayo de 1970

Fecha	Documentos	132743 ANTECEDENTES A REGISTRAR
23-II-70	75-180	Fue procesado por el delito de "Asistencia a la organización". Indica-Ⓓ a Ⓢ
11/IX/70	72/93	-Remitido:23 de febrero de 1970,por "Asistencia a la organización".Liberado:26 de Mayo de 1970.Indica Ⓐ a Ⓘ. -
11/IX/70	72/94	-Indica Ⓨ
12/III/71	Mons(JPM)	-Fue detenido en su domicilio y éste fue allanado en procura de algún indicio del secuestro del Dr.Berro Uribe.- Fue indagado y cuando recobraba nuevamente su libertad,fue simultaneamnete retenido en el marco de las M.P.S.,e internado en establecimientos militares.- (Centro de Instrucción [illegible] de Caballería.-
16.VI.71	79/166	En la fecha quedó en libertad por orden superior(F)
10/1/71	P.M. de J.P/M.	**Fue detenido por funcionarios policiales, en relación al secuestro del Señor Embajador de Gran Bretaña Geoffrey Jackson.**

Fc 3

FECHA	DOCUMENTOS	132743 ANTECEDENTES A REGISTRAR
16.02.82	D. 5757/81 38	-Figura en una relacion de la Corte Electoral, de ciudadanos inscriptos en el Registro Civico Nacional, que se encuentran comprendidos en el Art. 1, Literal "B" del Acto Institucional No. 4, con prohibicion de ejercer el derecho de voto. (Procesados por delitos de "Lesa Nacion").EVALUACION A-1(VL) Indica (9) (10)
16.02.82	D.6004/81/	-Se encuentra comprendido en el Art.lo. literal b) del Acto Institucional No.4,por haber sido procesado el / / por los delitos previstos en. C.P.M. C.P.O. EVALUACION A-1 (LA)

MICROFILMADO 10 JUL. 1984

MINISTERIO DE DEFENSA NACIONAL

S. I. D.

132744-4

11 MAYO 1974 FS1

Dep. I Secc. I

Sub - Secc. G

Ficha Nro.____ Confec.____

RUIZ DIAZ SANTANA — Apellidos

María T. — Nombres

DOCUMENTOS: C/C.____ Serie ____ Nro. C/I.____ Nro. ____ Dpto.

OTROS DOC. ____ Passporte ____ Lib. Enrol. ____ etc.

NACIMIENTO: ____ Fecha ____ Lugar

DOMICILIO: ____ Calle ____ Nro. ____ Teléf. salto — Ciudad o Localidad

PROFESION U OCUPACION: Estudiante

LUGAR: ____ CARGO: ____

IDEOLOGIA POLITICA: Izquierdista CLASIFICACION: Activista

DATOS COMPLEMENTARIOS: ____ Est. Civil ____ Conyuge ____ Hijos

[redacted]

Otros familiares

Fse

Fecha	Documentos	132744 ANTECEDENTES A REGISTRAR
16/9/73	4293	Sindicada como estudiante izquierdista en Salto. (K) (Evaluación A-1)

10 JUL. 1984

13274 VARIOS A

F51

JUNTA DE COMANDANTES EN JEFE

S. I. D.

Dep. I Secc. I

Sub Secc. A/N

Ficha Nº ..... Confec 07.4.81

RUIZ DIAZ MARTINEZ — Apellidos

Mónica — Nombres

DOCUMENTOS: C/C ..... Serie ..... Nº ..... C/I. 1.309.557-5 Nº ..... Dpto.

OTROS DOC. ..... Pasaporte ..... Lib. Enrol. ..... etc.

NACIMIENTO: Oriental 19 años 1981 — Fecha — Lugar

DOMICILIO: Melchor Martínez 4043 (1) Melchor Ramírez 4043 — Calle — Nº — Teléf. — Ciudad o Localidad

PROFESION U OCUPACION: .....

LUGAR: ..... CARGO: .....

IDEOLOGIA POLITICA: ..... CLASIFICACION: .....

DATOS COMPLEMENTARIOS: Soltera — Est. Civil — Cónyuge — Hijos

..... Otros familiares

Fecha	Documentos	132745 ANTECEDENTES A REGISTRAR
26.03.81 P.D.6a6	Doc.0206 Nº027/81	- Fue detenida por disposición de la Justicia Ltda. de 1ra. Instancia en lo penal de 4to. Turno. Manifiesta haber adquirido comprimidos de "DELGOTRIX AS" (medicamento controlado que produce efectos estimulantes), a Ruben Angel LONGONE PEREIRA, siendo habitual consumidora del producto.- (JJ
26.03.81 P.D 6a6	D.0208 Nº028/81	-Por disposición del Juez Ldo.de 1ra.Instancia en lo penal de 4to.turno fue internado en el Hospital Vilardebó,quedando a disposición de los médicos de la Comisión Nacional de Lucha contra las Toxicomanías.(TT).-
12.12.79 PD 341/79	1720	-6.12.79.-En el día de ayer,fue conducida a la DNII,por personal del Servicio de Radio Patrulla,procedente de Rambla República del Perú y 9 de Junio,por presentar evidentes síntomas de euforia y pinchazos en los brazos. Solicitado los servicios del Ministerio de Salud Pública, el Dr.de Guardia diagnosticó "Intoxicación con estimulantes" Enterado el Sr.Juez Ldo.de Instrucción de 2do.Turno dispuso que fuera examinada por un médico de Salud Pública,que se diera intervención a la Comisión Nacional de Lucha contra las Toxicomanías,debiendo permanecer a su disposición en tanto se continúan diligencias.Eval:A-1.(TT)

Imp. Nacional 716/79

FECHA	DOCUMENTOS	RUIZ DIAZ MARTINEZ ANTECEDENTES A REGISTRAR Mónica. F 3
		132745
12.12.79 PD 341/79	2571	-7.12.79.-Se encuentra internada en el Hospital Vilardebó, a disposición de la Justicia Letrada de Instrucción de 2do.Turno,habiendo sido examinada por la Comisión Nal.de Lucha contra las Toxicomanías.Eval:A-1.(TT)
14.12.79 P.D. Nº 344/79	D.1752	-9.12.79:-Por disposición de la Justicia Letrada de Instrucción de 2do. Turno, la causante recuperó su libertad.(DD) Eval.A-1
14.12.79 PD 343/79	1751	8.12.79.Se pudo establecer que el medicamento "Mandrax" ingerido,conjuntamente con Richard CANEDO SOSA,Sergio TORREGROSA y Gustavo Fernando FERNANDEZ CROSSA. Se establece que la causante fue dada de alta del H.Vilardebó,pasando a encontrarse detenida en el ámbito de la DNII.Eval:A-1.(TT)

MICROFILMADO 10 JUL. 1984

JUNTA DE COMANDANTES EN JEFE
S. I. D.

132746-9
VARIOS

FSM

Dep. I Secc. I
Sub Secc. MIX
Ficha Nº ..... Confec 07.4.81

RUIZ DIAZ MARTINEZ — Apellidos
Omar Telbis — Nombres

DOCUMENTOS: C/C ..... Serie ..... Nº. C/I. 1.903.140 Nº Dpto.

OTROS DOC. ..... Pasaporte Lib. Enrol. etc.

NACIMIENTO: Oriental 18 años 1981 — Fecha Lugar

DOMICILIO: Juan J.Rousseau 3612 Apto.101 — Calle Nº Teléf. Ciudad o Localidad

PROFESION U OCUPACION: .....

LUGAR: ..... CARGO: .....

IDEOLOGIA POLITICA: ..... CLASIFICACION: .....

DATOS COMPLEMENTARIOS: Soltero — Est. Civil Cónyuge Hijos

..... Otros familiares

Fecha	Documentos	1327 ANTECEDENTES A REGISTRAR
26.3.81 P.D6a6	D.0206 Nº027/81	-Fue detenido por disposición de la Justicia Lda.de 1ra. Instancia en lo penal de 4to.turno. Manifiesta haber adquirido comprimidos de "DELGOTRIX AS" (medicamento controlado que produce efectos estimulantes),a Ruben Angel LONGONE PEREIRA,siendo habitual consumidor del producto.(JJ)
26.3.81 P.D 6a6	D.0207 Nº028/81	-Se encuentra a disposición de la Justicia Letrada de 1ra. Instancia en lo Penal de 4to.turno por hurto,venta y consumo de psicofármacos.(TT).-
26.3.81 P.D 6a6	D.0208 Nº029/81	-Por disposición del Juez Ldo.de 1ra.Instancia en lo Penal de 4to.turno fue internado en el H.Vilardebó,quedando a disposición de los médicos de la Comisión Nacional de Lucha contra las Toxicomanías.(TT).-
26.10.79 P.D 6a6	D.1468	-Se había asociado con los menores,Nelson Alfredo ESPINOSA FARIAS,Juan Antonio PANIZZA CUADRO y Marcelo Juan GANDOLFI,para inhalar cemento "Pega-Pren" y tomar pastillas de "Artane" y en algunas oportunidades habían fumado marihuana,proporcionada por un tal "Yimy","Omar" y "Carlos",vecinos de la zona donde viven (J.Batlle y Ordóñez y Santiago Rivas). Fue entregado a sus padres en calidad de emplazado.(TT)

Imp. Nacional 716/79

132746

FECHA	DOCUMENTOS	RUIZ DIAZ MARTINEZ, ANTECEDENTES A REGISTRAR Omar Telbis
26.10.79 P.D 6a6	1469	-El Sr.Juez de Instrucción de 4to.Turno dispuso que continuara con sus padres y fuera citado nuevamente.(TT)

MICROFILMADO 10 JUL. 1984

MINISTERIO DE DEFENSA NACIONAL
S. I. D.

132748-5

8 AGO. 1973

Dep. I Secc. I
Sub - Secc. G
Ficha Nro. ____ Confec. ____

RUIBAL Carlos
Apellidos Nombres

DOCUMENTOS: C/C. ____ C/I. ____
Serie Nro. Nro. Dpto.

OTROS DOC. ____
Pasaporte Lib. Enrol. etc.

NACIMIENTO: ____
Fecha Lugar

DOMICILIO: ____
Calle Nro. Teléf. Ciudad o Localidad

PROFESION U OCUPACION: Empleado y Bancario

LUGAR: C.de Asig.Fam. y B. Hipotecario CARGO: Jefe c. de Asig.

IDEOLOGIA POLITICA: ____ CLASIFICACION: 47367

DATOS COMPLEMENTARIOS: ____
Est. Civil Conyuge Hijos

Otros familiares

Fecha	Documentos	132748 ANTECENDENTES A REGISTRAR
20.7.73	1676	-En el momento mel funcionario,no entro a trabajar y estaría entre los que serían echados, en la huelga se dedico a controlar quienes entraban.-(G)

MICROFILMADO

10 JUL. 1984

FOTO

Fec. de Nacimiento

Est. Civil

Cred Cívica ..... Céd. Identidad .....

Otros Documentos

Ocupación Profesor

~~XXXX~~ LUGAR: ..... CARGO:

~~IDEOLOGIA:~~ ..... ~~CLASIFICACION:~~

Domicilio ..... Ciudad .....

Otros datos .....

87851

Imp. CHIESA Hnos. Ltda. 10.000 - 12 - 7

FICHA COMPLEMENTARIA

DOCUMENTO		132749 ANTECEDENTES
Fecha	Origen	
2.4.73	D. 577	Integrante de la Gremial de Profesores, la cual estaría realizando previsiones para llevar la lucha al ámbito general de la Enseñanza en conjunción con las entidades gremiales y sindicales.- El causante firma una convocatoria junto a un grupo de Profesores, donde uno de los puntos fundamentales es la lucha contra el CONAE.- Evaluación A-1.-(E).-

MICROFILMADO

10 JUL. 1984

F-1

JUNTA DE COMANDANTES EN JEFE

S. I. D.

132750-1

Dep. I Secc. I

Sub Secc. A/N

Ficha Nº ..... Confec. .....

RUIZ YANES — Apellidos

ROBERTO — Nombres

NO SE UBICO EN FICHA CAPATURA AL MOMENTO DE SU UNIFICACION.

DOCUMENTOS: C/C ..... Serie ..... Nº ..... C/I. ..... Nº ..... Dpto.

OTROS DOC. ..... Pasaporte ..... Lib. Enrol. ..... etc.

NACIMIENTO: ..... Fecha ..... Lugar

DOMICILIO: ..... Calle ..... Nº ..... Teléf. ..... Ciudad o Localidad

PROFESION U OCUPACION: .....

MICROFILMADO
10 JUL. 1984

LUGAR: ..... CARGO: .....

IDEOLOGIA POLITICA: ..... CLASIFICACION: .....

DATOS COMPLEMENTARIOS: ..... Cónyuge ..... Est. Civil ..... Hijos

..... Otros familiares

SERVICIO DE INTELIGENCIA
División I
(Seguridad)

MINISTERIO DE DEFENSA NACIONAL
SERVICIO DE INFORMACION DE DEFENSA

M / F

132751-9

Sección
Act. Ant.
Ficha N.º 05800 31

Nombres y Apellidos: RUIZ, DIAZ LADESMA Santos Celso

Foto

Fecha de Nacimiento: Año 1925

Lugar de Nacimiento: Uruguay
(País - Ciudad o Localidad - etc.)

Cred. Civ.: Serie I.A.C. N.º 15157 Ced. Identidad:

Otros documentos: Frontgarin nº63793 J.P. Salto.
(Pasaporte - Libreta Enrolam. - etc.)

Domicilio: Fray Bentos.- (Bella Unión)(Depto. Artigas) (Año 1965.- Hughes casi 19 de Abril Fray Bentos.
(Calle) (N.º) (Telef.)

Filiación

Edad Aparente ..... Color del Cutis .....

Color del Cabello ..... Estatura Aproximada .....

Complexión ..... Aspecto Social .....

Señas particulares .....

140289

Ficha confeccionada en Montevideo, el 28 de noviembre de 1963.-

132751

182

ACTIVIDADES

(1) Laborales: Profesión ..... Lugar de trabajo .....

Cargo ..... Antigüedad .....

Otras Actividades .....

.....

(2) Políticas: Ideología Comunista.- Actuación .....

Antecedentes .....

Antecedentes familiares .....

(3) Sociales: Estado Civil ..... Religión ..... Figuración .....

Grado Instrucción ..... Lugares que frecuenta .....

(4) Económicas: Situación ..... Capital aprox. ..... Vehículo ..... marca y N.o

Otros datos .....

Datos Complementarios .....

Apreciación Personal Gral. .....

.....

.....

RUIZ, Santos Celso.- **FICHA COMPLEMENTARIA** F53

Documento		132751 Antecedentes
Fecha	Origen	
1)12-III-963	.-Of.No.17-963 R-Of.Inf.Bn.I. 9.- B-42-D-40.-	1) Concurrió a la reunión que se realizó el día 28 de febrero, en el domicilio del dirigente comunista, Marcos Medina, en dicha reunión se trató el último problema mantenido por UTE y el del Frigorífico Anglo.-
26/II/965.	B-77-D-3.- Inf.S,I..	-Integrante de la Marcha de los Trabajadores de .. "Unión de Trabajadores Azucareros de Artigas" (U.T.A.A.)."Segunda Marcha de Cañeros de Artigas"
B-62-(2)-D-1.	22/II/965. Dto.Bella Unión.	De Nacionalidad Oriental.
73-(1)-1.-	26/II/965. J.P.de Pay.	Edad 40 años.-Domiciliado en la localidad de Bella Unión(Depto.de Artigas).
9/III/965.	B-42-D-1.- Bn.I.Nº9.	Prontuario Nº63193 de la Jefatura de Policía de Salto.-
17/III/965.	B-42-D-[illegible] Bn.I.Nº9.-	-Al pasar la Caravana de Cañeros de la ciudad de Bella Vista con el propósito de continuar la Marcha hacia la Capital,el Procesado abandonó la Marcha que había integrado,regresando a la ciudad de Artigas.-

FICHA COMPLEMENTARIA

Documento		132751 Antecedentes
Fecha	Origen	
14/IV/965.	B-62-(2)-D-7.-	-Integrante del Gremio de U.T.A.A.-(Unión de Trabajadores Azucareros de Artigas).-
9/XI/65	42/6	-Sindicado como [illegible] y es dirigente de dicho partido en la ciudad de Fray Bentos.- Eval.A-2 (MM).-
21.X.65	75/2166	- El reseñado figura en una relación de personas que fueran detenidas por violación a la Medidas PROntas de Seguridad, que fueron decretadas por el Consejo Nacional de Gobierno. Su detención se realizó por parte de la Policía en el Dpto. de Rio Negro.-
27-V-966	B-41-D-3.	-Figura en una relación de personas a las cuales se les sindican como integrantes de Agrupaciones Políticas Antinacionales de la ciudad de Fray Bentos.- En la misma se le menciona como partidario del partido Comunista. Domiciliado en Hughes casi 19 de Abril.-
16/I/68	42-1	-Titular de C.C. I.A.C. 15157, afiliado a UTAA .-
3/V/73	D. 799	- Figura en una lista de posibles integrantes de la organización extremista, según documentación incautada a la sediciosa Nora Inquintanelli de Mansilla.- (GG).-

15.5

JUNTA DE COMANDANTES EN JEFE 132751

S. I. D.

Dep. I Secc. I

Sub Secc. A/N

Ficha Nro. _____ Confec. 5-6-78

RUIZ — Apellidos

[illegible] S.C.- (1) — Nombres

DOCUMENTOS: C/C IAA- 9803 (2) — Serie Nro. C/I. 23.950 (3) — Nro. Dpto.

OTROS DOC. _____ Pasaporte Lib. Enrol. etc.

NACIMIENTO: _____ Fecha Lugar

DOMICILIO: Hughs y 19 de abril Nro. 1392 (4) — Calle Nro. Teléf. Rio Negro — Ciudad o Localidad

PROFESION U OCUPACION: Jornalero

LUGAR: Puerto CARGO: _____

IDEOLOGIA POLITICA: _____ CLASIFICACION: _____

DATOS COMPLEMENTARIOS: _____ Est. Civil Cónyuge Hijos

128591

Otros familiares

Fecha	Documentos	132751 ANTECEDENTES A REGISTRAR
4-6-76	Doc.0774	Afiliado al Partido Comunista con el NO. 1525, Fecha de ingreso 4-8-46. Secc. Puerto. Eval: B-1 (V)
26.7.78	D.866	-Indica lo mismo que el Documento anterior.- Eval: A-1 Indica del (1) al (4).-

J. C. J.
Dpto. 1

132751

02 SET. 1976

Apellidos RUIZ SANTOS

Nombres S.

Dom: Hughes y 19 de Abril(Rio Negro)

Documentos: Jornalero-Af. al P.C. Nº 1525-

Ant, Secc: A B C D E G V

☐ ☐ ☐ ☐ ☐ ☐ ☐

Secreto

132751 ANTECEDENTES

Doc. 0001 de fecha 8.1.76 -qq-Ev.:B-2.-

MICROFILMADO

10 JUL. 1984

Secc. I

Sub. Secc. A/N

Ficha Nº ____ Confec. 24.7.81

RUIZ DIAZ DI PASCUA de PAVON — Apellidos

Susana — Nombres

DOCUMENTOS: C/C B.J.A. 14179 — Serie / Nº

C/I. 849008 — Nº / Dpto.

OTROS DOC. ____ — Pasaporte / Lib. Enrol. / etc.

NACIMIENTO: 5.9.1938 — Fecha

Montevideo — Lugar

DOMICILIO: Campistegui 2926 Apto.15 — Calle / Nº

23.62.71 — Teléf.

Montevideo — Ciudad o Localidad

PROFESION U OCUPACION: Funcionaria de ANTEL

LUGAR: Tráfico ANTEL

CARGO: Operadora

IDEOLOGIA POLITICA: ____

CLASIFICACION: ____

DATOS COMPLEMENTARIOS: Casada — Est. Civil

Cónyuge

Hijos

Hija de José y María Sara Ruiz Díaz

Otros familiares

Fecha	Documentos	132752 ANTECEDENTES A REGISTRAR
19.2.79	0274/79	-Afiliada al Partido Comunista con el Nº30.240, ingresando el XII/1967, según material incautado por O.C.O.A en Feb. 76 "Operación Morgan". EVALUACION: A - 1
31.3.81	0314	-28.JUL.80- Presenta reclamo ante el Delegado del SID en Montevideo al ahbersele adjudicado Constancia de Habilitación Categoría "C", el que es elevado a este Servicio el 12.3.981 para su consideración.(C)
		-24.7.81 - Por Oficio Nº367/D-I/81 se solicita a ANTEL un juicio sobre la causante.-(K)
		-18.8.81 - Por Exp.Nº650/D-I/81 se comunica al Sr.Delegado del S.I.D. en el Dpto. de Montevideo, que esta Dirección ha resuelto mantener al causante en la Categoría "C" de Constancia de Habilitación.-(K)
03.3.982	12305	- Por Oficio NºSP/34/982 la ANTEL contesta a lo solicitado por Oficio Nº367/D-I/81, informando que en esa administración no existe información sobre antecedentes ideológicos referente al causante.-(K)

MICROFILMADO 10 JUL. 1984

SERVICIO DE INFORMACION
DE DEFENSA
Dep. I

Nombres y Apellidos: RUKANSKI Beno

FOTO

Fecha de Nacimiento: .....

Lugar de Nacimiento: .....
(País - Ciudad o Localidad - etc.)

Cred. Cív.: Serie ..... Nº ..... Ced. Identidad: .....

Otros documentos: .....
(Pasaporte — Libreta Enrolam. — etc.)

Domicilio: .....
(Ciudad o Localidad) (Calle) Nº Teléf

Filiación

Edad aparente ..... Color del Cutis .....

Color del Cabello ..... Estatura Aproximada .....

Complexión ..... Aspecto Social .....

Señas particulares .....

.....

Ficha confeccionada en Montevideo el 27 de marzo de 1967.-

Fórm. 1

182753

52

ACTIVIDADES

(1) **Laborales:** Profesión ..... Lugar de trabajo .....

Cargo ..... Antigüedad .....

Otras Actividades .....

.....

(2) **Políticas:** Ideología ..... Actuación .....

Antecedentes .....

Antecedentes familiares .....

(3) **Sociales:** Estado Civil ..... Religión ..... Figuración .....

Grado Instrucción ..... Lugares que frecuenta .....

(4) **Económicas:** Situación ..... Capital aprox. ..... Vehículo .....
marca y Nº

Otros datos .....

Datos Complementarios .....

Apreciación Personal Gral. .....

.....

.....

F53

FICHA COMPLEMENTARIA Beno

Documento		132753 ANTECEDENTES
Fecha	**Origen**	
21/X/966	B-75-D-44	-Su nombre figura en una convocatoria que se formula por parte del "Comité Universitario de la Izquierda Nacional Independiente", para las reuniones que realizan periódicamente las Comisiones de Organización y Relaciones todos los miércoles a las 19 y 30 horas.-

MICROFILMADO

10 JUL. 1984

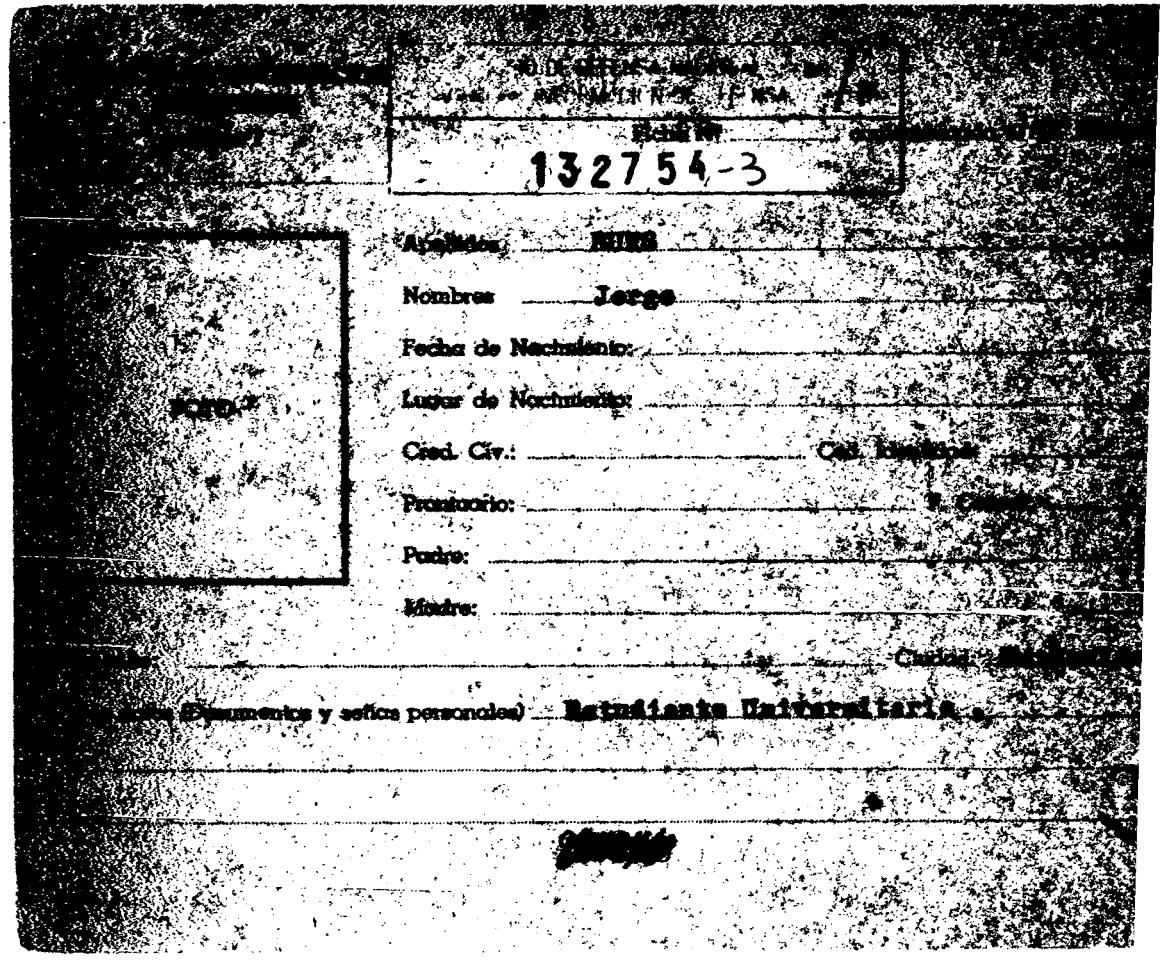

132754-3

Apellidos: [illegible]

Nombres: Jorge

Fecha de Nacimiento:

Lugar de Nacimiento:

Cred. Civ.:

Prontuario:

Padre:

Madre:

(Documentos y señas personales) Estudiante Universitario

FICHA COMPLEMENTARIA

Documento			132754 ANTECEDENTES
	Fecha	Origen	
	4/X/67	68-8	- Secretario de FEU, Comisionado [illegible] de Extensión Cultural de la Universidad Pública, según propias declaraciones [illegible] Fondo de Valizas, Rocha, [illegible] de integrantes de [illegible] rancherías de esa localidad.-
	2.7.72	D.1982	-Indica lo mismo que el doc. anterior. [illegible] sidad de la República efectuaron un [illegible] Fondo de Valizas trataron de fomentar [illegible] clamaciones, agitaciones. Dichos estudiantes [illegible] ro/68. Eval. B-2 (U).-

MICROFILMADO 19 JUL. [illegible]

...CIO DE INFORMACION
DE DEFENSA
Dep. I

MINISTERIO DE DEFENSA NACIONAL M/F
SERVICIO DE INFORMACION DE DEFENSA
1327-55-0

51
..... Sección
Act. Ant.
Ficha Nº

Nombres y Apellidos: RULE Oscar B.

Fecha de Nacimiento: .....

Lugar de Nacimiento: .....
(País - Ciudad o Localidad - etc.)

Cred. Cív.: Serie ..... Nº ..... Ced. Identidad: .....

Otros documentos: .....
(Pasaporte - Libreta Enrolam. - etc.)

FOTO

Domicilio: .....
(Ciudad o Localidad) (Calle) Nº Teléf.

Filiación

Edad aparente ..... Color del Cutis .....

Color del Cabello ..... Estatura Aproximada .....

Complexión ..... Aspecto Social .....

Señas particulares .....

.....

Ficha confeccionada en Montevideo el 28 de Julio de 1966

132755

F2

ACTIVIDADES

(1) **Laborales:** Profesión ..... Lugar de trabajo .....

Cargo ..... Antigüedad .....

Otras Actividades .....

.....

(2) **Políticas:** Ideología ..... Actuación .....

Antecedentes .....

Antecedentes familiares .....

(3) **Sociales:** Estado Civil ..... Religión ..... Figuración .....

Grado Instrucción ..... Lugares que frecuenta .....

(4) **Económicas:** Situación ..... Capital aprox. ..... Vehículo .....
marca y Nº

Otros datos .....

Datos Complementarios .....

Apreciación Personal Gral. .....

.....

.....

RULE Oscar B. 53

FICHA COMPLEMENTARIA

Documento		132755 Antecedentes
Fecha	Origen	
17/XI/965	75/2471	-El reseñado escibe una extensa nota en el periódico "Oiga" de la fecha haciendo dura crítica a la crisis que vice el pueble y al aumento constante de los productos de primera necesidad, cambio único y de libre comercio y el salario son los temas que incluye en la misma.-
3-VI-966	75/23	-El reseñado publica un artículo en la revista UNIDAD UNIVERSITARIA de la fecha, que es Organo del Comité Universitario del Fidel, con sede en 18 de Julio 1443, con sede en 18 de Julio 1443, UTE 94453. El mencionado artículo se titula "FMI al Timón...PROA HACIA EL DESASTRE.".-

MICROFILMADO 10 JUL. 1984

FOTO

UNIFICADA con Ficha N°222609-0 R 521

RULFO 132756-8 Nino

APELLIDOS NOMBRES

Fecha y Lugar de Nacimiento

Domicilio

Documentos

Nacionalidad uruguayo

Profesión

Nombre del Padre

Nombre de la Madre

Estado Civil

Nacionalidad del Cónyuge

Nombre y edad de los hijos

Otros datos Exiliado uruguayo en Roma, durante 7 años estuvo en la prisión de

UNIFICADA CON LA FICHA 22609-0

Nombre del Cónyuge

Nacionalidad

Nacionalidad

FECHA	ORIGEN	132756 ANTECEDENTES
26-2-81	Doc. Nov. Grabación Nº001	Libertad, exhortó a las fuerzas progresistas del mundo a respaldar la huega de hambre que llevan a cabo más de 100 reclusos políticos en su país, contra el exterminio de los opositores encarcelados, puesto en marcha por la dictadura El "Patriota" dijo que esta actitud responde al rotundo fracaso del plebiscito efectuado en noviembre con el propósito de perpetuar en el poder a los militares fascistas y que dicha actitud se pretende extender a las demás cárceles. Informó además que los presos políticos en huelga, Fernando PEREIRA, Víctor ROMANO y Lilián CELIBERTI, entre otros, exigen la destitución del May. Mario MOURIÑO y el Tte. Cnel. Fausto GONZALEZ, responsables de la desaparición de presos políticos, entre ellos Mario TETI y Raúl MARTINEZ. (Inf. ext. Novedades de grabación de Radio "Habana" del 11-12-80).(nnrb).-
14-4-82	Doc. Nº 13.696	

F52

UNIFICADA CON LA FICHA 222609

MICROFILMADO 10 JUL 1984

F1

JUNTA DE COMANDANTES EN JEFE

S. I. D.

132757-6

VARIOS

Dep. I Secc. I

Sub Secc. A/N

Ficha Nº ..... Confec. 12.11.82

RULLAN GOIA — Apellidos

Flavio Homero — Nombres

DOCUMENTOS: C/C. B.B.A.10030 — Serie / Nº

C/I. 521.079 — Nº / Dpto.

OTROS DOC. ..... — Pasaporte / Lib. Enrol. / etc.

NACIMIENTO: 02.05.28. Flores — Fecha / Lugar

DOMICILIO: Echevarría 641.Apto.3(1978) / Libertad 2545(1) — Calle / Nº / Teléf. / Ciudad o Localidad

PROFESION U OCUPACION: Empleado.

LUGAR: U.T.U. CARGO: .....

IDEOLOGIA POLITICA: "PARTIDO COLORADO"(2) CLASIFICACION: .....

DATOS COMPLEMENTARIOS Divorciado(3) — Est. Civil / Cónyuge / Hijos

Hijode: Pedro y María — Otros familiares

[redacted]

Fecha	Documentos	132757 ANTECEDENTES A REGISTRAR	Fs2
18.9.82. (R.E.18796)	D.19451	04.09.63 - "EL POPULAR" pag.5, Presidente del Movimiento Administrativo de la Universidad del Trabajo; declaraciones relacionadas con la situación del funcionariado de esa Universidad, tituladas "Hay que grabar el privilegio".- 07.05.75 - Según se establece en Dilig.Nº.369/75 de la DII integra el Consejo Directivo de la "Cooperativa Obrera Ruta Interbalnearia de Transporte"(C.O.R.I.T.) en caracter de Secretario de Actas.- 22.02.78 - Solicita Constancia en Ficheros Policiales de Inteligencia Form.493. expidiéndosele Cat."A".-(NN)	
09.9.82	D.18796	Figura en el 41 lugar de la lista A.C.I. del Partido Colorado Agrupación "Amigos de Pacheco" Dpto. de Montevideo como candidato para integrar los Deliberantes Departamentales y Convenciones Nacionales en las Elecciones internas de los PP.PP. del 28 de Noviembre de 1982. (NN) (fs.3)	
18.10.82		Por Oficio Nº. 961/82 el S.I.D. comunica a la Corte Electoral, que de acuerdo a las disposiciones vigentes, no existen objeciones para que el causante integre la lista de referencia. (NN).	

MICROFILMADO 10 JUL. 1984

JUNTA DE COMANDANTES EN JEFE

S. I. D.

182/30

VARIOS

Dep. I

Sub Secc. [redacted]

Ficha Nº ..... Confec. 30.3.81

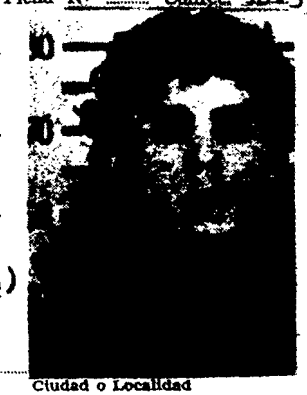

RUMBO BENDIC [redacted] Daniel

Apellidos Nombres

DOCUMENTOS: C/C AUB 9536 (2) C/I. 1.316.331-0 (6) 1.316.331

Serie Nº Nº Dpto.

OTROS DOC. .....

Pasaporte Lib. Enrol. etc.

NACIMIENTO: 20 años (1981) Oriental 10/3/61 (3)

Fecha Lugar

DOMICILIO: F.Sueviela Guarch 2977 .....

Calle Nº Teléf. Ciudad o Localidad

PROFESION U OCUPACION: Empleado (7) Estudiante de U.T.U.(Mecánica Naval) (4)

LUGAR: ..... CARGO: .....

IDEOLOGIA POLITICA: ..... CLASIFICACION: .....

DATOS COMPLEMENTARIOS: Soltero .....

Est. Civil. Cónyuge Hijos

Hijo de: Manuel y Lidia (5) [redacted]

Otros familiares

Fecha	Documentos	132758 ANTECEDENTES A REGISTRAR	fs2
25.3.81 P.D 6a6	D.2087 Nº084/81	-Fue allanado su domicilio y detenido en virtud de tener información que estaría involucrado en el tráfico de marihuana y habría proporcionado documentos de identidad para facilitar la salida del país de elementos dedicados a ese tipo de ilícitos.Se incautó la C.I. Nº 1.265.506,perteneciente a Mariela del Carmen DE LUCIA ROMERO,quién fue detenida,conjuntamente con Mónica Rosmana TARAMASCO CASALES, por estar vinculada a los hechos. El causante está relacionado al requerido Eduardo GRAS LISBOA,quién huyó del país usando la C.I. y permiso de menor del causante,quién le facilitó todo lo que estaba en conocimiento de la TARAMASCO CASALES;ambos han estado viajando periódicamente al Brasil,donde han tenido contactos con el mencionado requerido.(TT).-	
26.3.81 P.D 6a6	D.2116 Nº 085/81	-Fue reinterrogado,manifestando ser consumidor ocasional de marihuana y haber viajado el año pdo. al Brasil e introducido la droga. El Juez de 1º.Inst.en lo Penal de 8º turno dispuso que fuera conducido a prestar declaración ante el Magistrante actuante.(TT).	
27.3.81 P.D 6a6	D.2153 Nº086/81	-Fue conducido ante el magistrado Ldo.de 1º Inst en lo pena	

...///

Imp. Nacional 716/78

FECHA	DOCUMENTOS	RUMBO BENDIC, 132758 ANTECEDENTES A REGISTRAR Daniel Fs3
		///...
27.3.81 P.D6a6	D.2153 N°086/81	-nal de 8° turno, quién dispuso que permaneciera en igual situación, para ser conducidos nuevamente.(TT)
28.3.81 P.D 6a6	D.2193 N°087/81	-Por disposición del Juez.Ldo.de 1ra.Inst.en lo penal de 8vo.Turno fue remitido a la cárcel por el delito que establece el Art.35 de la Ley 14.294(Suministro de Estupefacientes).(TT).-
20/1/82 No.34/82 Secc.9na.	C.H.C.P. INGRESO MDEO.	-29/4/82: En la fecha se contestó dicha constancia a nombre del causante, para su Ingreso al Hospital de Clínicas.- Indica del (2) al (5).-(BC)
20.7.82	17004/PD	-16.7.82.-Detenido por incautársele en su domicilio varias semillas de cannabis, 150 gramos de marihuana y cigarrillos armados con dicha droga, quién manifestó que realizó un viaje al Chuy conjuntamente con Gabriel QUEVEDO FERRETI y Leonardo CASTELLANO GEMINO en el automóvil propiedad de su padre y que solamente el último nombrado viajó en un omnibus al Balneario Casino de Rio Grande Do Sul, donde adquirió marihuana por intermedio de un brasileño, regresando posteriormente a reunirse con sus compañeros. Es de destacar que en el viaje de regreso a Montevideo fumó dicha droga y ademas en su domicilio, repartiéndosela de acuerdo al dinero que aportaron. Eval:A-1.(TT) Indica (6).-

FECHA	DOCUMENTOS	132758 ANTECEDENTES A REGISTRAR F 4
20.7.82	17007/PD	-19.7.82.-Por disposición del J.L.1ra.I.en lo penal 1er.T. en feria fue procesado por el delito de "Coautoría de introducción ilegal de estupefacientes" e internado en el H.Vilardebó a disposición de la Comisión Nal.de Lucha Contra las Toxicomanías.Eval:A-1.(TT)
27.7.82	17151	-"LA MAÑANA"21.7.82.- -20.7.82:El J.L.1ra.I.en lo Penal 1er.T.en feria dispuso su remisión.indica (7).(TT)

MICROFILMADO 10 JUL. 1984

MINISTERIO

RUM

DOCUMENTOS:

OTROS DOC.

NACIMIENTO:

DOMICILIO:

PROFESION

LUGAR:

IDEOLOGIA

DATOS CON

DE DEFENSA NACIONAL
S. I. D.

132759-2

30 JUL. 1976

Dep. I Secc. I
Sub - Secc. G
Ficha Nro.____ Confec.____

BO Carlos
Apellidos Nombres

: C/C.____ C/I.____
Serie Nro. Nro. Dpto.

Pasaporte Lib. Enrol. etc.

Fecha Lugar

Calle Nro. Teléf. Ciudad o Localidad

U OCUPACION: Func. de AMDET

CARGO:

POLITICA: CLASIFICACION:

IPLEMENTARIOS:
Est. Civil Conyuge Hijos

Otros familiares

Fecha	Documentos	132759 ANTECEDENTES A REGISTRAR	F 2
7.4.74	Doc. 0703	Secretario de relaciones gremiales de una organización gremial denominada autónoma adherida a la C.U.T.-qq-.	
3.6.74	D. 1347	Secretario de Prensa Y Propaganda de la Confederación General de Trabajadores del Uruguay, en representación de Obreros y Funcionarios de AMDET,-de acuerdo a lo resuelto en el Congreso Constituyente de la Confederación Uruguaya de Trabajadores (CUT). Dicho evento tuvo lugar los días 17, 18 y 19 V/74. en la Cdad. de Durazno. Así mismo pasó a denominarse Confederación General de Trabajadores de Uruguay (CGTU), la cual sería de tendencia demócrata.- Evaluación A-1.-(I).-	
11.6.74	D. 1993	Idem. al anterior.- Evaluación A-1.-(I).-	
15/X/8	--------	Se contestó Memo(A)Nº1994/981 para el Departamento C-2 ES.MA.CO.-(MG)	

MICROFILMADO

10 JUL 1984

132760-0

JUNTA DE COMANDANTES EN JEFE

S. I. D.

Dep. I

Sub Secc. A/N

Ficha Nº ... Confec. 22/07/83

RUMBO (Apellidos) Graciela (Nombres)

DOCUMENTOS: C/C. ..... (Serie / Nº) C/I. ..... (Nº / Dpto.)

OTROS DOC. ..... (Pasaporte / Lib. Enrol. / etc.)

NACIMIENTO: ..... (Fecha / Lugar)

DOMICILIO: ..... (Calle / Nº / Teléf. / Ciudad o Localidad)

PROFESION U OCUPACION: .....

LUGAR: ..... CARGO: .....

IDEOLOGIA POLITICA: ..... CLASIFICACION: "P.C."

DATOS COMPLEMENTARIOS ..... (Est. Civil / Cónyuge / Hijos)

..... (Otros familiares)

[redacted]

Fecha	Documentos	132760 ANTECEDENTES A REGISTRAR
22/07/83	D.26314 Pág.2026	-1971/1978.En información referente al "P.C.", obtenida por el Dpto.III/S.I.D., en éste período, se establece: Integrante del Partido Comunista. Participapnte de la Conferencia Nacional del Partido Comunista, realizada el 1o. y 2 de Diciembre de 1972. Integraba la Regional 4 de la Secc."Liber Arce". EVAL.A-2 (P)

MICROFILMADO 10 JUL. 1984

132761-6

F51

...NISTERIO DE DEFENSA NACIONAL

S. I. D.

Dep. 1 Sec. 1

Sub - Secc. A/N

Ficha Nro..... Confec. 28/8/73

RUMBO Juan J.

Apellidos Nombres

DOCUMENTOS: C/C..... C/I.....

Serie Nro. Nro. Dpto

OTROS DOC. .....

Pasaporte Lib. Enrol. etc.

NACIMIENTO: .....

Fecha Lugar

DOMICILIO: .....

Calle Nro. Teléf. Ciudad o Localidad

PROFESION U OCUPACION: Empleado de ANCAP Sec. Encuadernación

LUGAR: ..... CARGO: .....

IDEOLOGIA POLITICA: ..... CLASIFICACION: .....

DATOS COMPLEMENTARIOS: .....

Est. Civil Cónyuge Hijos

.....

Otros familiares [redacted]

Fecha	Documentos	132761 ANTECEDENTES A REGISTRAR	F52
21/VIII/73	D.2493	Comunista activista de ANCAP, trabaja en Sec. Encuadernación, ubicada en edificio Risso, Uruguay y Rondeau. (R) Evaluación: F.- 6.	
24.6.83	2195/79 Pag. 12	- 24.11.972: Respalda con su firma a la Lista "A" y a todas las Listas Sectoriales que llevan como Lema: "UNIDAD SOLIDARIDAD Y LUCHA", para las Elecciones de la Federación ANCAP, a realizarse en el día de la fecha.- Se postula candidato al Consejo Directivo de Sector Oficinas Centrales, en calidad de delegado.- Eval.A-1 (Y)	

132761

NOMBRE: Juan J. RUMBO

Ocup. Emp. de ANCAP -Sec. Encuadernación

Antecedentes:

21/VIII/73- Comunista activista de ANCAP, trabaja en la secc. Encuadernación ubicada en el Edif. Risso, Uruguay y Rondeau.- Eval B-3

Ofc. 1054/75- O.N.S.C.

SID.* Mem = 1345/75

[illegible]

C.I.- 306.376-Profesión: [illegible] y [illegible]der.

D[illegible]: [illegible] Rita Uriarte de Herrera 3571-Apto.2.-

__Antecedentes:__ 13-XII-965- Figura como funcionario de [illegible].P-y como suscriptor de libros de la Editorial Pueblos Unidos (E.P.U.), según material obtenido en el allanamiento efectuado en el domicilio de Samuel [illegible]SCH K.-

Ofc - 1055/75 - O.N.S.C.

Mem. 894/75 - D.N.I.I.

MICROFILMADO 10 JUL. 1984

[redacted] 4

Sección

132762-6

Foto

Apellidos RUMBO

Nombres Juan José

Fecha de Nacimiento:

Lugar de Nacimiento:

Cred. Civ.: Cod. Identidad:

Prontuario: F. Consulado

Padre:

Madre:

Domicilio: Margarita U.de Herrera 3571-Apt.2 Ciudad: Montevideo

Otros datos (Documentos y señas personales)

[redacted]

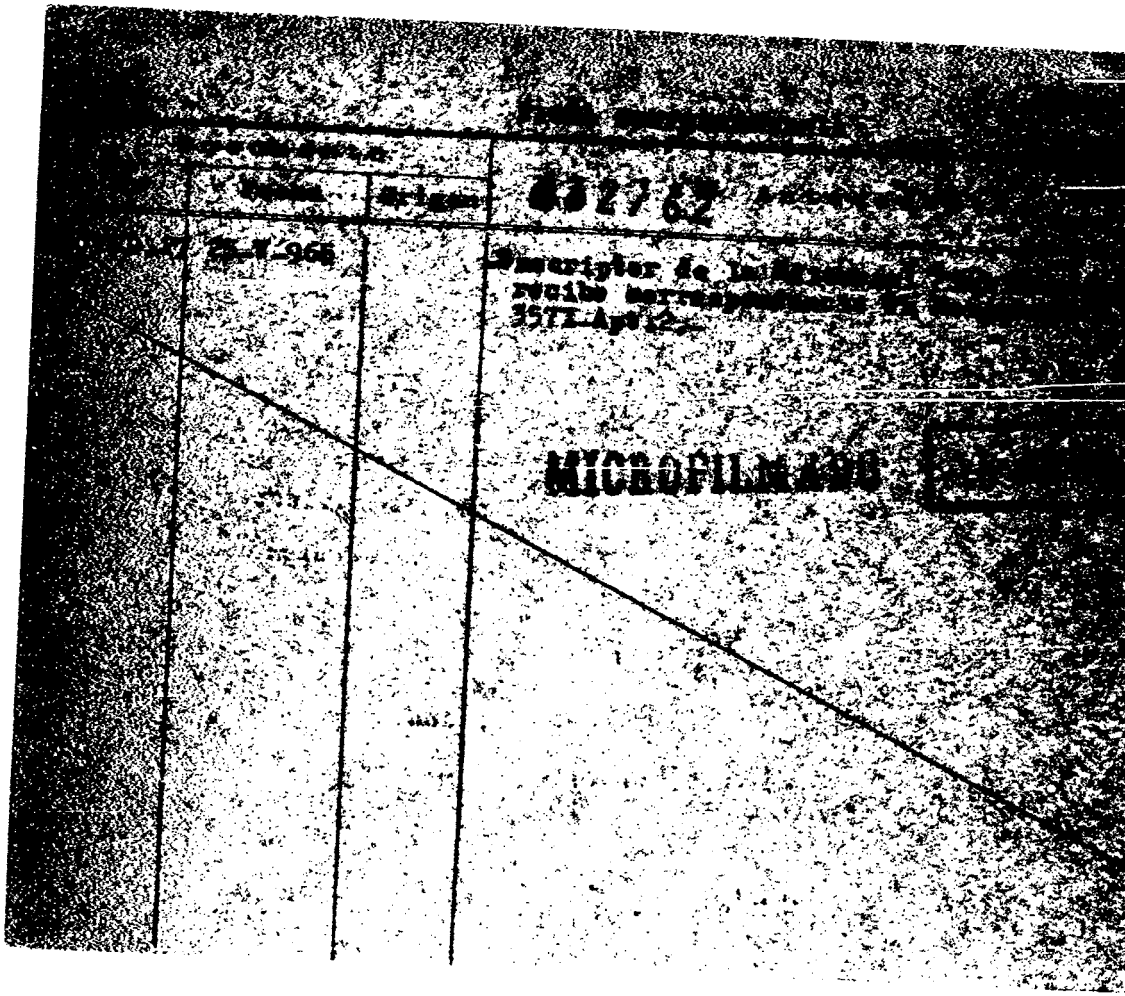
MICROFILMED

F51

JUNTA DE COMANDANTES EN JEFE

S. I. D.

Dep. I Secc. I

Sub Secc. [redacted]

Ficha Nº ..... Confec 29.10.81

RUMBO FONTANT de DE LA FUENTE Sara

Apellidos Nombres

DOCUMENTOS: C/C ..... C/I. .....

Serie Nº Nº Dpto.

OTROS DOC. .....

Pasaporte Lib. Enrol. etc.

NACIMIENTO: .....

Fecha Lugar

DOMICILIO: .....

Calle Nº Teléf. Ciudad o Localidad

PROFESION U OCUPACION: maestra.- Directora Escuela Nº 67 (1)

LUGAR: ..... CARGO: .....

IDEOLOGIA POLITICA: ..... CLASIFICACION: .....

DATOS COMPLEMENTARIOS: .....

Est. Civil Cónyuge Hijos

[redacted]

Otros familiares

Fecha	Documentos	132763 ANTECEDENTES A REGISTRAR
21.00.81	D. 8812	-En reunión del 28/ENE/81 la Comisión Supervisora de la Enseñanza, referente a las listas presentadas por el Consejo Interventor, a los efectos de confirmar o modificar en sus cargos a los Sres. Inspectores, Directores y Sub-Directores de todo el país, y en las cuales figura la causante, resuelve: no renovarle la prórroga de servicios cuando cumpla los 30 ~~años de servicios~~. Eval. A-1 (Y)
16-11-81 P.D. 310/981	Doc.9294	-6-11-81- Presentó denuncia a raíz que el día 28 de Octubre dos personas del sexo masculino que viajaban en el auto matrícula 315.849, tomaron sin autorización fotos del frente de la Escuela y de los niños y padres que se retiraban de allí. Se procedió a buscar a los autores del hecho, siendo los mismos SANCHEZ VARELA RUPRECHT, Pedro y PECCI BOSIO, Joaquín Juan.- Indica (1) Eval. A-1.- (LA).-
9.3.83	- - - - -	-Memo.(A) Nº 511/83 al Dpto.III/E.M.E..-(PP).-

MICROFILMADO 10 JUL. 1984

Imp. Nacional 716/79

F51

MINISTERIO DE DEFENSA NACIONAL 1327642 Dep. I Secc. I

S. I. D. Sub - Secc. G

RUMEAU (1) Ficha Nro.____ Confec. 23/X/72

FARIAS (2) JORGE-ALFREDO

Apellidos Nombres

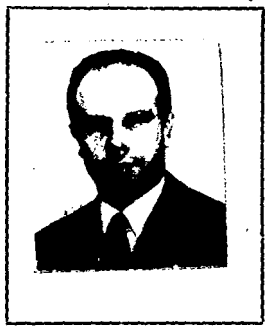

DOCUMENTOS: C/C BMB 14139 C/I 686.413

Serie Nro. Nro. Dpto.

OTROS DOC. _____

Pasaporte Lib. Enrol. etc.

NACIMIENTO 2.9.936 Montevideo

Fecha Lugar

DOMICILIO: Pando 2970

Calle Nro. Telél. Ciudad o Localidad

PROFESION U OCUPACION: Director Estable de la Orquesta de Cámara

LUGAR: Universidad CARGO: _____

IDEOLOGIA POLITICA DEMOCRATA CLASIFICACION _____

DATOS COMPLEMENTARIOS Viudo

Est. Civil Conyuge Hijos

[redacted]

Otros familiares

Fecha	Documentos	132764 ANTECEDENTES A REGISTRAR
jun/72		Integra una lista para elecciones generales ordinarias de l Asociac.Urug.de Músicos(AUDEM)lema, AUDEM RENOVADA,Sublema Mejoras Profesionales.Fue electo SECRETARIO de la Com. Directiva para el período 1972-74 (RR)
9/11/81 Doc	.9382	"EL PAIS" 9/11/81. Se realizó en la Asociación Uruguaya de Músicos (AUDEM) un acto eleccionario donde el causante fue nombrado Vocal de la misma por el período de tres años.(VM
9.11.79	D. 2696	DNII : "EPOCA", del 5 IV/965. pág. 13: -El titular en su calidad de "Violinista", interviene en varios conciertos que se realizan con la finalidad de recaudar fondos, en la "Operación recontrucción" de dicho periódico.Dichos conciertos tendrán lugar en la sala del Cine Universitario.— Por Nota Nº 2699/79/D, la Secretaría de Planeamiento, Coordinación y Difusión, solicita al S. I. D. el aval correspon — diente, con respecto al causante, a efectos de que el mismo haga usufructo de una B eca al exterior (Buenos Aires-Argentina), lo que ésta Dirección APRUEBA por Memo. (A) N ro. 2154 (1a. Parte) de fecha 19.Nov.979.(MS) Indica (1 al 2)
	27.2.82	Memo(A)Nº316/82 para el Dpto.II del EME.-(i).-

FECHA	DOCUMENTOS	132764 ANTECEDENTES A REGISTRAR	F53
7.6.82	D.15672	-Integra una lista para Elecciones Generales Ordinarias de la Asociación Uruguaya de Músicos (AUDEM),Período 1972/74). Lema:"7 de Julio de 1947"; Sub-Lema: "Democracia".-Postulante como miembro de la Comisión Directiva, es elegido Secretario.-
		22.11.81 "El Día":Firma con otros padres de alumnos una denuncia efectuada ante la Inspección Departamental de Esc. de Práctica de Montevideo, en la cual plantean una serie de hechos acaecidos en dicha Escuela, catalogados por los firmantes de "perturbación izquierdizante"en la Enseñanza.-Al término de la misma, exhortan a las autoridades , a tomar medidas en dicho asunto.-
		27.XII.72.- Firmante de una declaración formulada contra el Dr. Julio NOVOA, ante irregularidades surgidas en la atención hacia su persona; siendo informado por un tercero, amigo del profesional que:"el Dr. NOVOA, manifestó que no atendía al causante, por considerarlo "facista"; lo que encuadraría en un plan de desprestigio y persecución, que se está aplicando por parte de algunos elementos del Sector Artístico del F.A., contra el suscrito y los músicos de filiación democrática, en la OSSODRE y ahora también en el Serv.Médico Municipal.- Mval.A-1 (Y)
13/9/82	19017	Figura en el 71 lugar de la lista ACO del Partido COLORADO Agrupación LEALTAD A CABRERA GIORDANO Dpto. de MONTEVIDEO como candidato para integrar los Deliberantes Departamentales y Convenciones Nacionales en las Elecciones internas de los PP.PP. del 28 de Noviembre de 1982. ( ) (M) E)

FECHA	DOCUMENTOS	132764 ANTECEDENTES A REGISTRAR	Fs4
16/10/82		Por Oficio Nº. 917 /82 el S.I.D. comunica a la Corte Electoral, que de acuerdo a las disposiciones vigentes, no existen objeciones para que el causante integre la lista de referencia. (C)(M)	

MICROFILMADO

10 JUL. 1984

FICHA CONFECCIONADA EL 13/III/972.-

132765-9

MINISTERIO DE DEFENSA NACIONAL
S. I. D.

Dep. I P E Secc I

Sub-Secc. A/N

Ficha N.o..... Confec.....

RUMI LAIRIHOY (Apellidos) Alberto Salvador (Nombres)

DOCUMENTOS: C/C ..... (Serie / N o) C/I ..... (N.o / Dpto.)

OTROS DOC. ..... (Pasaporte / Lib. Enrol. / etc.)

NACIMIENTO 24 Años (1972). (Fecha) MONTEVIDEO. (Lugar)

DOMICILIO: Obligado (Calle) 1303. (N.o) ..... (Teléf.) MONTEVIDEO. (Ciudad o Localidad)

PROFESION U OCUPACION: .....

LUGAR: ..... CARGO: .....

IDEOLOGIA POLITICA IZQUIERDISTA. CLASIFICACION .....

DATOS COMPLEMENTARIOS SOLTERO. (Est. Civil) ..... (Conyuge) ..... (Hijos)

..... (Otros familiares)

E2

Fecha	Documentos	132765 ANTECEDENTES A REGISTRAR
17/XI/71.	72-393.	Detenidos al encontrarse en su domicilio diversos afiches y prospectos de índoles Izquierdista.- Recobré la libertad. (LL).-

MICROFILMADO 10 JUL. 1974

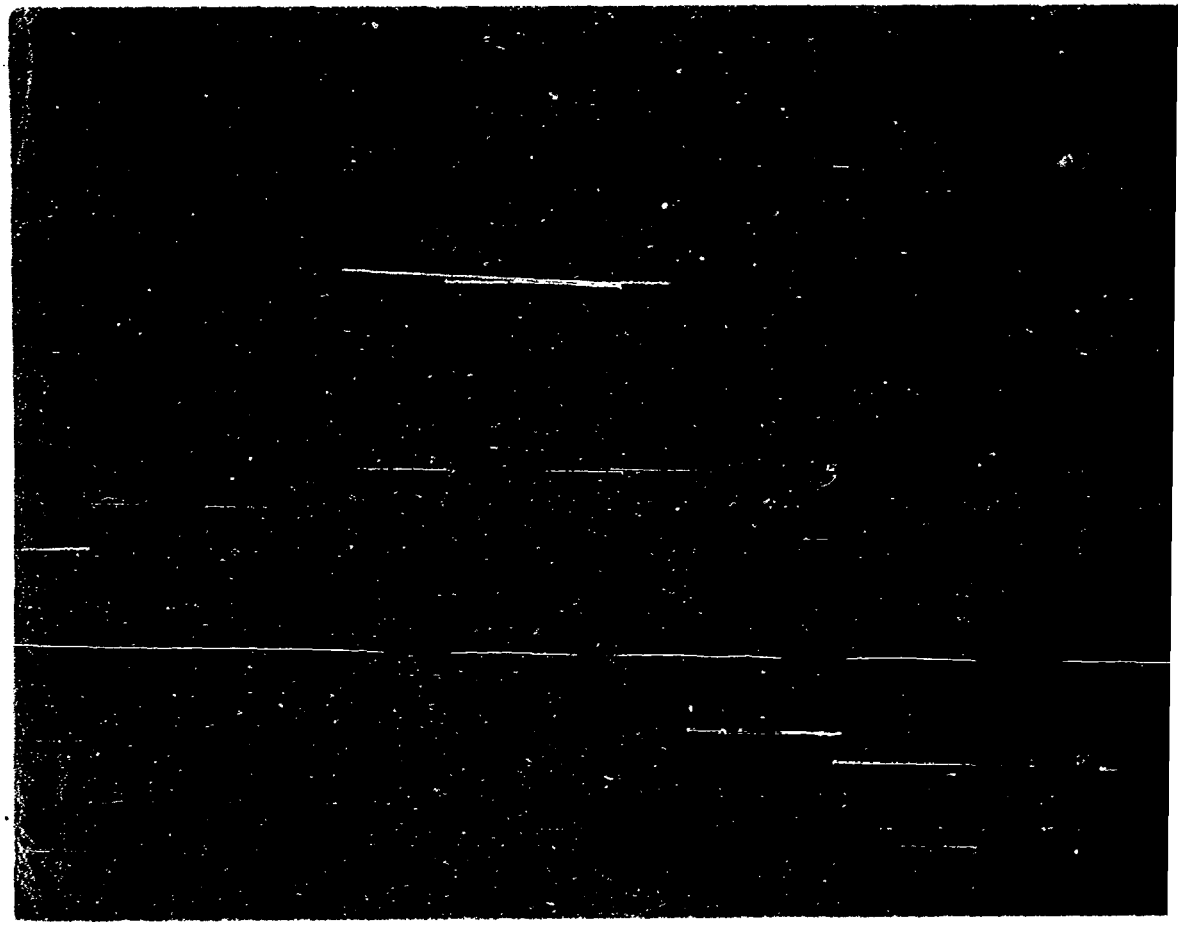

JUNTA DE COMANDANTES EN JEFE 1327.67-5 Dep. I Fs. 1 Secc. I

S. I. D. Sub Secc. A/N

Ficha N.° ..... Confec. 10/9/83

RUMI GONZALEZ, Darwin Mario

Apellidos Nombres

DOCUMENTOS: C/C. RAB 11.279 C/I. 1.497.120-9 (1)

Serie N.° N.° Dpto.

OTROS DOC. .....

Pasaporte Lib. Enrol. etc.

NACIMIENTO: 08.12.940 en Durazno (5)

Fecha Lugar

DOMICILIO: Cardpé 1230 (2)

Calle N.° Teléf. Ciudad o Localidad

PROFESION U OCUPACION: Empleado (3)

LUGAR: A.F.E. (4) CARGO: .....

IDEOLOGIA POLITICA: ..... CLASIFICACION: .....

DATOS COMPLEMENTARIOS: .....

Est. Civil Cónyuge Hijos

Alberto y Ulpiana (6)

[redacted] Otros familiares

Fecha	Documentos	132767 ANTECEDENTES A REGISTRAR Fs.2
16/III/79	0354	Delegado de mesa por las listas 4190-4191, en las elecciones nacionales de 1971, circuito 57, Dpto. Canelones, por el Frente Amplio".- EVALUACION : A - 1
9/9/983	--------	Se contestó Memo. (A) Nº 2052/983 para el Dpto. C - 2 ESMACO (MS)
10/9/83	30215/004	Indica (1) al (4) (MS)
06.10.83 Nº 724/83 MIDEO. R.E.	C.H.C.P. PERMA.DE Nº30992	03.10.83- En la fecha se contestó dicha Constancia, a nombre del causante, solicitada por A.F.E.. Indica del 5 al 6. (L).- ANTECEDENTES REGISTRADOS EN EL DPTO.Nº 3 DE LA D.I.I. Registra la misma anotación del Doc.354/79, agregándo las siguientes: Detenido el 25.08.983 a raíz de los sucesos acaecidos en la Avda.18 de Julio, en manifestación realizada por centenares de personas, las que se expresaron contrarias al actual Gobierno, siendo trasladado a dependencias de la Guardia de Granaderos, donde indagado manifestó que se encontraba ocasionalmente en el lugar, siendo simpatizante del Partido Colorado. Recuperó la libertad al día siguiente por Orden Superior.- (L).-

MICROFILMADO 10 JUL. 19[illegible]

JUNTA DE COMANDANTES EN JEFE

S. I. D.

132768-3

FSI

Dep. I Secc. I

Sub Secc. A/N

Ficha Nº ..... Confec. 12.7.82

RUIZ CUJAS — Apellidos

Raquel — Nombres

DOCUMENTOS: C/C. ..... Serie ..... Nº ..... C/I. ..... Nº ..... Dptc. .....

OTROS DOC. ..... Pasaporte ..... Lib. Enrol. ..... etc. .....

NACIMIENTO: ..... Fecha ..... Lugar .....

DOMICILIO: Fomento Nro. 1683 (1963) — Calle — Nº — Teléf. — Ciudad o Localidad

PROFESION U OCUPACION: .....

LUGAR: ..... CARGO: .....

IDEOLOGIA POLITICA: ..... CLASIFICACION: .....

DATOS COMPLEMENTARIOS ..... Est. Civil ..... Cónyuge ..... Hijos .....

..... Otros familiares

Fecha	Documentos	132768 ANTECEDENTES A REGISTRAR	FSL
13.5.82.	D.14818	"EL POPULAR" del 20/9/960, pág 7 Col 1: Integra el equipo de volley-Ball femenino "Juventud Unida de Piedras Blancas" que interviene en la Olimpiada 40a. Aniversario del Partido Comunista del Uruguay; la integran los "Círculos" de la U.J.C.- 16/2/963; se establece que es dirigente de la Unión Juvenil Comunista (Seccional 12a.).- Eval.B-2.-(FE)	

MICROFILMADO

10 JUL. 1984

SERVICIO DE INFORMACION
DE DEFENSA
Dep. 1

182769-1

Confeccionado el 26-7-74

VARIOS

FOTO

Apellidos RUIZ ALVAREZ

Nombres Guillermo

Fecha de Nacimiento 26 años (1973)

Lugar de Nacimiento Uruguay

Est. Civil Casado Conyuge: GOMEZ PEREZ, Rosa

Cred. Civica ____ Céd. Identidad 1.121.876

Ctros Documentos ____

Ocupación ____

Padre ____

Madre ____

Domicilio Anzani 1813 Apto. 2 Ciudad ____

Otros datos ____

[redacted]

FICHA COMPLEMENTARIA.

F-2

DOCUMENTO		132769 ANTECEDENTES
FECHA	ORIGEN	
25-8-73 PD. 00.00 a 24.00	J.P.M	Fue inspeccionado su domicilio al tenerse información de que sus moradores utilizaban el vehículo mat. 103-777 para realizar volanteadas subversivas; arrojando resultados negativos. Se estableció que el vehículo referido es ppopiedad del padre de su esposa; utilizandolo GOMEZ, Teresa con mís frecuencia.- (DD)

MICROFILMADO 10 JUL. 1974

JUNTA DE COMANDANTES EN JEFE

S. I. D.

132770-9

VARIOS

Dep. I Secc. I

Sub Secc. A/N

Ficha Nº ..... Confec. 29.01.82

RUEDA (Apellidos) Mariano (Nombres)

DOCUMENTOS: C/C ..... (Serie / Nº) C/I. ..... (Nº / Dpto.)

OTROS DOC. ..... (Pasaporte / Lib. Enrol. / etc.)

NACIMIENTO: ..... (Fecha / Lugar)

DOMICILIO: 107 Via del Plebiscito 00186 Roma. Tel.: 678.26.04 - 678.46.64. (Calle / Nº / Teléf. / Ciudad o Localidad) (*)

PROFESION U OCUPACION: Union Mundial Democrata Cristiana

LUGAR: ..... CARGO: Presidente(2)

IDEOLOGIA POLITICA: ..... CLASIFICACION: .....

DATOS COMPLEMENTARIOS: ..... (Est. Civil / Cónyuge / Hijos)

[redacted]

..... (Otros familiares)

Fecha	Documentos	132770 ANTECEDENTES A REGISTRAR Fsq
29.0o.81	Doc. 5303	*Entre el 27 de febrero y el 31 de marzo, el Grupo de Convergencia Democratica en Uruguay, efectuo una gira por un conjunto de paises de Europa Occidental; la delegacion celebro entrevistas con los máximos dirigentes de las tres internacionales: Willy BRANDT como presidente de la Internacional Socialista; con el causante de la Union Mundial Demócrata Cristiana y el Sr. Urs SCHOTTLI de la Internacional Liberal: con organizaciones continentales y nacionales; representantes de los sectores politicos y organismo sociales; con los parlamentos, gobiernos locales y regionales. Dicha delegación estuvo precidida por Juan Raul FERRERA como presidente, por su secretario Ejecutivo Justino JAVILA y por Diego ACHARD, Luis ECHAVE, Carlos GUIMENEZ , José KORZENIAK y Atilio SOARA. Eval.: A-2 (AN)
15.1.82	D.11008	**El mismo invitó al Arq. Juan Pablo Terra para que participe de la Conferencia Internacional que la Unión Mundial Demócrata Cristiana realizará en Roma los días 28 y 29/1/82. Indica (1).EVALB-2. (VM).**
16.4.83	21992/1	RADIO BERLIN INTERNACIONAL del 3.11.82. Condenó al Gobierno uruguayo por la clausura de la revista "OPCION" y la detención de los ciudadanos que formaban la comisión [illegible] en Mexico. Eval.B-2 (ME)
19.4.83	25902/1	**Indica Idem. DOC. No.21992. Eval.B-2.(ME)**

ARCHIVO BIOGRAFICO 132770

F53

JUNTA DE COMANDANTES EN JEFE

S. I. D.

DEP. I SECC. I

SUB SECC. A/N

FICHA Nº ..... CONFEC. 11.4.78

RUMOR — Apellidos

Mariano — Nombres

DOCUMENTOS: C/C ..... Nº ..... Dpto. ..... C/I. ..... Serie ..... Nº .....

OTROS DOC. ..... Pasaporte ..... Li. Enrol. ..... etc.

NACIMIENTO: ..... Fecha ..... Lugar .....

DOMICILIO: ..... Calle ..... Nº ..... Teléf. ..... Ciudad o Localidad .....

PROFESION U OCUPACION: Presidente del Unión Mundial Demócrata Cristiana.-

LUGAR: ..... CARGO: .....

IDEOLOGIA POLITICA: ..... CLASIFICACION: .....

DATOS COMPLEMENTARIOS: ..... Est. Civil ..... Cónyuge ..... Hijos .....

..... Otros familiares .....

155685

F54

FECHA	DOCUMENTOS	132770 ANTECEDENTES A REGISTRAR
		Es adherente por Italia de un manifiesto por la "libertad del ex-Presidente Héctor Cámpora, los exilados y los Derechos Humanos y la Democracia en ese país.- Fue publicado en el periódico "The New York Times" el 13 de Enero de 1978.- No se encuentra documento.- (RÉ)

MICROFILMADO 10 JUL. 1984

FSM

SERVICIO DE INFORMACION
DE DEFENSA
Dep. I

132771-7

..... Sección
Act. Ant. Nac.
Ficha Nº .....

Nombres y Apellidos: RUMPI
Pedro W.

FOTO

Fecha de Nacimiento: .....

Lugar de Nacimiento: .....
(País - Ciudad o Localidad - etc.)

Cred. Cív.: Serie ..... Nº ..... Ced. Identidad: .....

Otros documentos: .....
(Pasaporte — Libreta Enrolam. — etc.)

Domicilio: (1) Montevideo (Ciudad o Localidad) Fomento (Calle) 1683 Nº Teléf

Filiación:
Edad aparente ..... Color del Cutis .....
Color del Cabello ..... Estatura Aproximada .....
Complexión ..... Aspecto Social .....
Señas particulares .....
.....

Ficha confeccionada en Montevideo el 11 de agosto de 1969

Fórm. 1

132771

ACTIVIDADES

(1) **Laborales:** Profesión ..... Lugar de trabajo .....

Cargo ..... Antigüedad .....

Otras Actividades .....

(2) **Políticas:** Ideología (2) Comunista ..... Actuación (3) U.J.C. .....

Antecedentes (4) Círculo QUinta Sánchez(UJC)-Carnet Nº805-Ingresó 7/9/58

Antecedentes familiares .....

(3) **Sociales:** Estado Civil ..... Religión ..... Figuración .....

Grado Instrucción ..... Lugares que frecuenta .....

(4) **Económicas:** Situación ..... Capital aprox. ..... Vehículo .....
marca y Nº

Otros datos .....

Datos Complementarios .....

Apreciación Personal Gral. .....

HUMPI

Pedro W.

FECHA	DOCUMENTOS	132771	ANTECEDENTES A REGISTRAR	Fs3
III/62	Mondel Nº161-Indice (1 al 4)			

MICROFILMADO

10 JUL. 1962

132772-S

F51

Ficha confeccionada el día 30/X/1972

MINISTERIO DE DEFENSA NACIONAL
S. I. D.

Dep. I Secc. I
Sub-Secc. A/N
Ficha Nro. ..... Confec. .....

RUN ..... Alejandra .....
Apellidos Nombres

DOCUMENTOS: C/C. ..... C/I. .....
Serie Nro. Nro. Dpto.

OTROS DOC. .....
Pasaporte Lib. Enrol. etc.

NACIMIENTO: 15 años de edad (1972) .....
Fecha Lugar

DOMICILIO: .....
Calle Nro. Teléf. Ciudad o Localidad

PROFESION U OCUPACION: Estudiante en el Liceo No.3

LUGAR: ..... CARGO: .....

IDEOLOGIA POLITICA: ..... CLASIFICACION: .....

DATOS COMPLEMENTARIOS: .....
Est. Civil [redacted] Conyuge Hijos

.....
Otros familiares

Fecha	Documentos	132772 ANTECEDENTES A REGISTRAR	Fs2
Junio 972	D.1692	-Delegada del F.E.R.(Frente Estudiantil Revolucionario) en el Liceo No.3 (C.C)	

MICROFILMADO 10 JUL. 1984

SERVICIO DE INFORMACION
DE DEFENSA
Dep. I

132773-3

Ficha Nº ..... confeccionada el [redacted]

Sección .....

FOTO

Apellidos RUNARIS

Nombres Miguel

Fecha de Nacimiento: .....

Lugar de Nacimiento: .....

Cred. Cív.: ..... Ced. Identidad: .....

Prontuario: ..... F. Censal: .....

Padre: .....

Madre: .....

Domicilio: ..... Ciudad: .....

Otros datos (Documentos y señas personales) .....

[redacted]

Foto 3

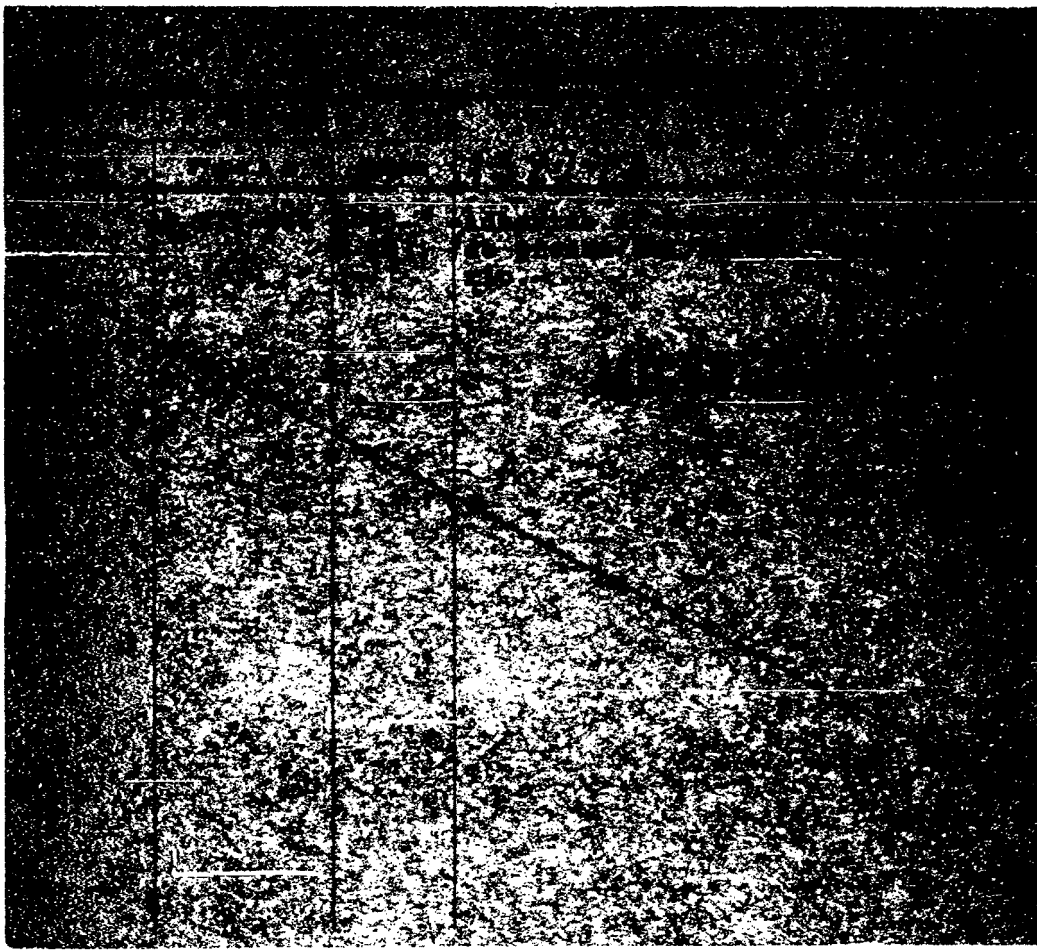

SERVICIO DE INFORMACION
DE DEFENSA
Dep. I

132774-1

F51

..... Sección
Act. Ant. Nac.
Ficha Nº .....

Nombres y Apellidos: RUNI
Pedro W.

FOTO

Fecha de Nacimiento: .....

Lugar de Nacimiento: .....
(País - Ciudad o Localidad - etc.)

Cred. Cív.: Serie ..... Nº ..... Ced. Identidad: .....

Otros documentos: .....
(Pasaporte — Libreta Enrolam. — etc.)

Domicilio: (1) Montevideo (Ciudad o Localidad) Fomento (Calle) 1681 Nº Teléf

Filiación

Edad aparente ..... Color del Cutis .....

Color del Cabello ..... Estatura Aproximada .....

Complexión ..... Aspecto Social .....

Señas particulares .....

[redacted]

Ficha confeccionada en Montevideo el 31 de Julio de Julio

Fórm. 1

132774 Fs2

ACTIVIDADES

(1) **Laborales:** Profesión ..... Lugar de trabajo .....

Cargo ..... Antigüedad .....

Otras Actividades .....

.....

(2) **Políticas:** Ideología (2) Comunista Actuación (3) U.J.C.

Antecedentes (4) Círculo Reducto(UJC)-Carnet Nº 2679-Ingresó 10/9/60

Antecedentes familiares .....

(3) **Sociales:** Estado Civil ..... Religión ..... Figuración .....

Grado Instrucción ..... Lugares que frecuenta .....

(4) **Económicas:** Situación ..... Capital aprox. ..... Vehículo .....
marca y Nº

Otros datos .....

Datos Complementarios .....

Apreciación Personal Gral. .....

.....

.....

Pedro W.

FECHA	DOCUMENTOS	132774	ANTECEDENTES A REGISTRAR

53

III/62-Mondel Nº 161 - Indica ① al ④

MICROFILMADO

10 JUL. 1984

JUNTA DE COMANDANTES EN JEFE

S. I. D.

V. 132775-8

Dep. I Secc. I

Sub Secc. A/N

Ficha Nº ..... Confec. 21.12.81

51

RUOCO — Apellidos

Elbio — Nombres

DOCUMENTOS: C/C ..... Serie ..... Nº ..... C/I. ..... Nº ..... Dpto.

OTROS DOC. ..... Pasaporte ..... Lib. Enrol. ..... etc.

NACIMIENTO: ..... Fecha ..... Lugar

DOMICILIO: ..... Calle ..... Nº ..... Teléf. ..... Ciudad o Localidad

PROFESION U OCUPACION: Sub/Director de Difusión y Prensa

LUGAR: Ministerio Educación yCultura CARGO: .....

IDEOLOGIA POLITICA: ..... CLASIFICACION: .....

DATOS COMPLEMENTARIOS: ..... Cónyuge [redacted] Est. Civil ..... Hijos .....

..... Otros familiares

Fecha	Documentos	132775 ANTECEDENTES A REGISTRAR	52
03.12.81	0.10096	20/05/980/-Dirigió el acto de conmemoración del 142° aniversario del nacimiento de José Batlle y Ordoñez,el que se llevó a cabo en el salón Gral.Artigas,de la Biblioteca Nacional "José Batlle y Ordoñez".-Eval:A-2 (AD).-	
23.5.80 PD Nº 143/80	1840	- 20.5.80 - El acto mencionado en el Doc. anterior se llevó a cabo sin la correspondiente autorización.Eval:A-1 (OO)	

MICROFILMADO 10 JUL 198

Imp. Nacional 716/79

SERVICIO DE INTELIGENCIA
División I
(Seguridad)

MINISTERIO DE DEFENSA NACIONAL
SERVICIO DE INFORMACION DE DEFENSA
M/F
132776-6

Sección A
Act. Ant. Nac.
Ficha N. [redacted]

Nombres y Apellidos: RUOCCO Angel Victorio.- FERNÁNDEZ
o Ruocco Cuadrado

Fecha de Nacimiento: 6 MARZO 32 (MONTEVIDEO)

Lugar de Nacimiento: .....
(País - Ciudad o Localidad - etc.)

Cred. Civ.: Serie ffa N. 22995 (3) Ced. Identidad: 577.207

Otros documentos: P 139.413 Pte. 041.273 (4)
(Pasaporte - Libreta Enrolam. - etc.)

Domicilio: B. Araújo No. 221 Apto. 1.- Depto. de Treinta y Tres. (1)
(Ciudad o Localidad) (Calle) (N.º) (Telef.)

[redacted]
E
Foto

Filiación
- Edad Aparente ..... Color del Cutis .....
- Color del Cabello ..... Estatura Aproximada .....
- Complexión ..... Aspecto Social .....
- Señas particulares ..... [redacted]

Ficha confeccionada en Montevideo, el 16 de Setiembre de 1963.-

132776

ACTIVIDADES:

(1) Laborales: Profesión Periodista Lugar de trabajo P.S.P.

Cargo ..... Antigüedad .....

Otras Actividades .....

(2) Políticas: Ideología Socialista.- Actuación Activista. (2)
Unión Popular

Antecedentes .....

Antecedentes familiares .....

(3) Sociales: Estado Civil Casado (5) Religión ..... Figuración .....

Grado Instrucción ..... Lugares que frecuenta .....

(4) Económicas: Situación ..... Capital aprox. ..... Vehiculo ..... marca y N.o

Otros datos .....

Datos Complementarios .....

Apreciación Personal Gral. .....

..., Angel V.- FICHA COMPLEMENTARIA

Documento		Antecedentes 132776
Fecha.	Origen	
1)15-I-962.-	Informe J. de Pol. de Treinta y Tres.- B-73-D-1.-	1) Informan que se encuentra Afiliado al Partido Socialista en Treinta y Tres.-
23.XI.962	Marcha B-75(1)D-27	Firmante de un manifiesto de la Unión Popular.-
Año 1962.-	B/M.XI/XII.-	-Citado en página 16.-
11-X-964.-	B-75(1)D-532.- "EPOCA"	**-Publica las condolencias de la Dirección, y el personal, compañeros de tareas del reseñado, ante el fallecimiento de su abuela acaecido ayer.-**
16-XI-964.-	B-75(1)D-735.-	-Figura como 5o.Titular del lema "Siempre con Epoca" para las elecciones del Comité Ejecutivo de dicho Diario.-
18-XI-964.-	B-75(1)D-748.-	
12.II.965 10.II.65	B-75-(1)-D-328y329.- "EL POPULAR y EPOCA"	De acuerdo con la resolución unánime de la asamblea General del gremio periodístico efectuada el 15 de enero ppdo.; ante claras violaciones a las leyes laborales, ante el caso de un despido, vencidos con creces los nuevos plazos que le fijaron a la empresa "Epoca" y probada la desconsideración de sus dirigentes para con el sindicato de trabajadores de la prensa, se declara públicamente en pre-conflicto con la editorial "Independencia" convocándose a una nueva asamblea general extraordinaria para el 11 de febrero a fin de considerar el

FICHA COMPLEMENTARIA

Documento Fecha	Origen	132770 Antecedentes
		pre-conflicto con el diario "Epoca.En calidad de cronista de este diario conjuntamente con otros colegas firma una declaración pública que se publica en la víspera de la realización de la citada asamblea general extraordinaria en la que expresan"que no se encuentran en conflicto con la editorial del mismo,en razón de que el mismo les pertenece,y que "EPOCA" no es una empresa con fines de lucro,sino con fines de militancia".-
13/VIII/65	75/1433	En el diario Epoca de la fecha se publica una carta dirigida al reseñado como Jefe de Deportes de Epoca, por parte de HECTOR CHARQUERO, donde manifiesta su desvinculacion con el diario de referencia por discrepar con con el reseñado. Es de aclarar que fue aceptada la renuncia y que este aclara puntualizaciones vertidas por CHARQUERO.-
3-II-966	B-75-D-426	En el diario "Epoca" de la fecha, se publica una nota en la cual se complementa la informacion referante a la concurrencia del equipo de Football de la Federación de Estudiante Universitarios a los Juegos "CANEFO" Esta segunda nota está firmada por el reseñado.
5-III-1968.	B.77.-D .110.	Colaborador del Samanario "MARCHA".-
24/IX/1968.-	B.43/D.12.-	-Indica -Figura en una relación de personas izquierdistas del departamento de Treinta y Tres.-

FECHA	DOCUMENTOS	132776 ANTECEDENTES A REGISTRAR	Fs 5
20.5.82	D.14990	Es mencionado en la página 163, del libro "EL COMUNISMO EN URUGUAY", figura en una nómina de dirigente de AFJ (Asociación de Funcionarios Judiciales.- Eval.A-1.-(FE)	

FECHA	DOCUMENTOS	132776	ANTECEDENTES A REGISTRAR

132776

SERVICIO DE INFORMACION DE DEFENSA

Dep. I

Confeccionado el 6-XI-1970

VARIOS

FOTO

Apellidos RUOCCO

Nombres Angel V.

Fecha de Nacimiento

Lugar de Nacimiento

Est. Civil

Cred. Cívica Ced Identidad

Otros Documentos

Ocupación

Padre

Madre [redacted]

Domicilio Ciudad

Otros datos

FICHA COMPLEMENTARIA

DOCUMENTO		132776 ANTECEDENTES
Fecha	Origen	
16-X-1970	B75-D738	-Integra la Sección Política del Cuerpo de Redacción de Marcha.-
1962	Lista 4190 U.Popular	-48° Titular a la Junta Departamental de Treinta y Tres.-
1972	DPTO. 1	*Posee una cabaña en el balneario "La Falda", próximo a balneario "Las Flores" la que en enero de 1972 fue ocupada por el matrimonio de Sediciosos compuesto por Luis Nelson MARTIRENA FABREGAT y Idette Rina GIMENEZ MORALES de MARTIRENA que resultaron muertos en un enfrentamiento con las FF.CC. en abril de 1972.
1972	DPTO.1	*Se tiene informes que se habría trasladado a Cuba donde reside actualmente con su familia.-
1969	"El comunismo en el Uruguay" pag.24 y 163	-Figura en una lista de colaboradores de Marcha. En otra de dirigentes de la Asociación de Funcionarios Judiciales.-(B)
1974 (Enero)	Dp. I	Estaría tramitando en la Rep. Argentina permiso como "corresponsal"

MICROFILMADO 10 JUL 1984

SERVICIO DE INTELIGENCIA
División I
(Seguridad)

MINISTERIO DE DEFENSA NACIONAL
SERVICIO DE INFORMACION DE DEFENSA
M/F

Sección [redacted]
Ant. Ant. Nac.
Ficha N.º

132777-4

AN

Foto

Nombres y Apellidos: RUOCCO FERNANDEZ
Daniel

Fecha de Nacimiento: 5/7/1937 (1)

Lugar de Nacimiento: 4ta/Sec. de Montevideo (2)
(País - Ciudad o Localidad - etc.)

Cred. Civ.: Serie ..... N.º ..... Ced. Identidad 778.302 (3)

Otros documentos: Reg. Fot.: 1.653.291 (4)
(Pasaporte - Libreta Enrolam. - etc.)

Domicilio: Juncal 1470 (8)
(Ciudad o Localidad) (Calle) (N.º) (Telef.)

Filiación
- Edad Aparente ..... Color del Cutis .....
- Color del Cabello ..... Estatura Aproximada .....
- Complexión ..... Aspecto Social .....
- Señas particulares .....

[redacted]

Ficha confeccionada en Montevideo el 26 de abril de 1965

132777

fre

ACTIVIDADES

(1) Laborales: Profesión Cronista Lugar de trabajo "EPOCA"

Cargo ..... Antigüedad .....

Otras Actividades .....

.....

(2) Políticas: Ideología ..... Actuación .....

Antecedentes .....

Antecedentes familiares Hijo de: VICTORIO y de GENOVEVA (4)

(3) Sociales: Estado Civil casado (5) Religión ..... Figuración .....

Grado Instrucción ..... Lugares que frecuenta .....

(4) Económicas: Situación ..... Capital aprox. ..... Vehículo ..... marca y N.o

Otros datos Esposa: CRISTINA MUNYO (6) .....

Datos Complementarios .....

Apreciación Personal Gral. .....

.....

.....

FICHA COMPLEMENTARIA

Documento		132777 Antecedentes
Fecha	Origen	
12.II.965 10.II.965	B-75-(1)-D-328y329 "EL POPULAR y EPOCA.	329-De acuerdo con la resolución unánime de la asamblea general del gremio periodístico efectuada el 15 de enero ppdo.;ante claras violaciones a las leyes laborales,ante el caso de un despido, vencidos con creces los nuevos plazos que le fijaron a la empresa "Epoca"y probada la desconsideración de sus dirigentes para con el sindicato de trabajadores de la prensa,se declara públicamente en preconflicto con la editorial "Independencia"convocándose a una nueva asamblea general extraordinaria para el 11 de febrero a fin de considerar el preconflicto con el diario "Epoca".En calidad de Cronista de este diario conjuntamente con otros colegas firma una declaración pública que se publica en la víspera de la realización de la citada asamblea general extraordinaria en la cual expresan"que no se encuentran en conflicto con la editorial del mismo,en razón de que el mismo les pertenece,y que "EPOCA" no es una empresa con fines de lucro,sino con fines de militancia".-
Febrero 1971. B.79.-D.25.		Figura en una lista de pasajeros que ingresaron al Territorio Nacional procedentes de países de órbita comunista.-

FICHA COMPLEMENTARIA

Documento		Antecedentes
Fecha	Origen	132777
1/8/974	D.1923	Indica: 1.18 "EPOCA" del 10/II/985 Pág. 7.- El causante conjuntamente con otras varias personas, en su calidad de Redactor de dicho diario, firma una nota titulada: "no estamos en conflicto con "EPOCA", en la cual declaran su adhesión al mencionado matutino.- Integrante del Directorio de la "ORGANIZACION NAVIERA DEL PLATA"; que recientemente adquiriera el Guarda Costas "Río Negro", transformándolo en barco de pasajeros.-(J) Ev.A-1(J)

MICROFILMADO 10 JUL. 1984

FS1

132778-2

JUNTA DE COMANDANTES EN JEFE
S. I. D.

Dep. I Secc. I
Sub Secc. A/N
Ficha Nro. ____ Confec. 30/8/79

RUOCCO LIGUERA — Apellidos
Gloria Gladys — Nombres

DOCUMENTOS: C/C AZA 10.502 — Serie Nro.
C/I. 520.208 — Nro. Dpto.

OTROS DOC. ____ — Pasaporte Lib. Enrol. etc.

NACIMIENTO: 24/X/928 — Fecha
Montevideo — Lugar

DOMICILIO: Rivera 2585 Bis Apto. 3 — Calle Nro. Teléf.
Montevideo — Ciudad o Localidad

PROFESION U OCUPACION: Médico Pediatra

LUGAR: Hospital Pedro Visca — CARGO: ____

IDEOLOGIA POLITICA: ____ — CLASIFICACION: ____

DATOS COMPLEMENTARIOS: Soltera — Est. Civil Cónyuge Hijos

Padres: Oscar y Aída.- — Otros familiares

Fecha	Documentos	132778 ANTECEDENTES A REGISTRAR
30/8/79	DNII	-EPOCA del 15/VI/966, Pág. 8: Figura en una nómina de personas que han sido invitadas a participar en una mesa redonda, organizada por la Unión Femenina del Uruguay, que se llevará a cabo en la Agrupación Universitaria, Avda. Agraciada Nº 1474, Piso 13, Salón C. En la misma se tratarán distintos temas con motivo de la realización del próximo Congreso Mundial por la Infancia, organizado por la Federación Democrática Internacional de Mujeres (F.D.I.M) organización a la cual está adherida la Unión Femenina del Uruguay.- "EL POPULAR" -23/8/73: Candidato por la Facultad de Medicina, orden Docente para integrar la Asamblea Gral. del Claustro Universitario.- 6/I/(75 - Ampliando la anotación que antecede, se establece que integró la lista 146, Lema: Autonomía y Libertades" de tendennia izquierdista.- Concurre el 19/X/72 a reunión en el SMU, en que se resuelve por mayoría tomar un espacio por valor de $100.000. en la edición extraordinaria de "EL POPULAR" dedicada al "Encuentro Nacional por Soluciones.". Acta Nº 25 del XLIII Ejercicio del 19/X/972, 10. 5º, Dº 237 del SMU.- Según Memorandum (A) Nº 3209/76 fechado el 5/I/77 del SID informa que el periódico Orientación (Organo de la Agrupación Comunista) "Arroyo Seco" de mayo de 1961, aparece un manifiesto dirigido a la Ciudadanía del País, de todos los partidos y

		grupos políticos, donde se llama a unirse a este Movimiento con el fin de encontrar los caminos que el País necesita para resolver grandes problemas que lo acosan. La titular es una de las firmantes de este manifiesto. Figurando en el mismo conocidos elementos de izquierda. 10/2/77-Realiza trámite de Pasaporte -Form. 703-5/VIII/977 - Presenta un reclamo ante el Sr. Jefe de Policía de Montevideo a los efectos de que se desestime las constancias existentes en esta Dirección; el escrito es desestimado y se deja constancia que en lo posterior si solicita Constancia sobre Anotaciones en Archivos Policiales de Inteligencia, se le coloque en el nivel "C".-(CONSTANCIA DE HABILITACION Nº 1053/79 DE LA SECC 10a, DE MONTEVIDEO).- (U(
10.9.66	B.77 B.164	- **En el Periódico "Orientación"(Organo de la Agrupación Comunista Arroyo Seco) de fecha Mayo de 1961, aparece un manifiesto dirigido a la Ciudadanía del País de todos los partidos y grupos políticos, donde se llama a unirse a este Movimiento con el fin de encontrar los caminos que el país necesita para resolver grandes problemas que lo acosan.La causante es uno de los firmantes de este manifiesto, figurando en el mismo, conocidos elementos de izquierda. Evaluación: B-2**

FECHA	DOCUMENTOS	132778 ANTECEDENTES A REGISTRAR F54
24.1.80	0002	-Activa colaboradora de la Dra.Obdulia Ebole de activa militancia sindicalista,fundadora de un Club del Frente amplio frente al Institute de Higiene.(K).-
		- 17.2.82 - Por Oficio N°60/D-I/82 se solicita al Sr. Director de Información e Inteligencia tenga a bien informar a este Servicio la Categoría de Constancia de Habilitación para Cargos Públicos adjudicada a la causante.-(K)
12.3.82	12560	- De acuerdo a lo solicitado precedentemente se informa que de acuerdo a la ficha existente en el Dpto.N°3/D.I.I. de la causante con fecha 5.9.979 se expidió Categoría "C" y posteriormente con fecha 25.3.980 por resolución del Sr. Jefe de Policía pasó a ser Categoría "B".-(K)
	15.3.82	Memo(A)N°273/82 para el Sub-Secr.M.S.P.-(i).-
09/09/82	....	-MEMO.(A) No.2191/82 PARA DTOR.SEC.DEIM.S.P.(P)
29/9/82	20220	Por Oficio No. 28/82, el Señor Director General de Secretaría, adjunta fotocopia de C.H.C.P. CAT. "C" otorgada a la causante con fecha 06 de Setiembre de 1979, solicitando aclaración respecto a lo informado por Mem.(A) No. 2191/82 de este Servicio, en el cual se informó que con fecha 25/III/980 se le expidió C.H.C.P. CAT. "B".- (CC)

FECHA	DOCUMENTOS	RUDOCO NICOTERA 132778 ANTECEDENTES A REGISTRAR Gloria FS5
		30/SET/982 - Por Expediente No. 458/D-I/82, se comunica al Señor Director General de Secretaría del M.S.P., la información existente en este Servicio respecto a la situación de la causante, así como que enlaces efectuados con la Secretaría de la Jefatura de Policía de Montevideo, han permitido establecer que por Oficio No. 179/80 de J.P.M. de fecha 18 de Marzo de 1980, se comunicó a ese Ministerio la resolución de otorgar Cat. "B" a ésta profesional.-(CC)
19.11.83	2155/80 pág.37	22.10.76: En la fecha es separada de su cargo como docente de la Facultad de Medicina porque el Decano Interventor resuelve no reelegirla.Eval.A-1.(ME)

MICROFILMADO 10 JUL.

132779-0

FS/1

MINISTERIO DE DEFENSA NACIONAL
S. I. D.

Dep. I Secc. I

alias "IGNACIO" (7) "ALVARO"

Sub-Secc. A/N

Ficha Nro. ..... Confec. 22/IV/72

RUOCCO CAMBON	HUMBERTO Julio (3)
Apellidos	Nombres

DOCUMENTOS: C/C. ARB 9865 (4) C/I. 1.075.136 (5)
Serie Nro. Nro. Dpto.

OTROS DOC. .....
Pasaporte Lib. Enrol. etc.

NACIMIENTO: 23.9.47 (8) ORIENTAL
Fecha Lugar

SALTERAIN (2) Joaquin Salterain 1179 Mdeo. (11)

DOMICILIO: H errero y Espinosa 388 bis esq. Estomba - ALFEREZ REAL 2687 Ap. 1 (6)
Calle Nro. Teléf. Ciudad o Localidad

PROFESION U OCUPACION: Trabaja en Agencia de Viajes Artigas

LUGAR: Misiones No.1473, tel.96535 CARGO: .....

IDEOLOGIA POLITICA: ..... CLASIFICACION: P.C. (4)

DATOS COMPLEMENTARIOS: Casado Julia Ravecca (9) Paula (10)
Est. Civil Conyuge Hijos

.....
Otros familiares

Fecha	Documentos	132779 ANTECEDENTES A REGISTRAR Fs2
18/8/70	33/3	prácticado un allanamiento en su casa se incautó revistas y folletos de tendencia netamente izquierdista.- (JJ)
26.2.77	D.0139	-De las declaraciones de CARLOS CAMAÑO MARTINEZ, empleado de telecomunicaciones, antiguo responsable de Educación en el Seccional Puerto/Regional 8, surge la estructura parcial del REGIONAL COSTERA y se tiene conocimiento que en el mismo está militando el nombrado y JULIO LORENZO ESCUDERO MATTOS. Eval A I -(U)
12.XII.77	1320PME	-Figura en una nómina de Movimientos de Recluidos. Alta: Reg. C.6. Fecha: 21.10.77. Causa: Presunta vinculación al Partido Comunista. Juez: J.M.I.1er.T. Fecha Det.: 18.10.77.(P).-
17.4.78	Doc.453	-Figura en relación de Movimientos de Recluídos al 28.2.78.- Fué ALTA al EMIR.1 y BAJA del Reg.C.4.el 24.2.78.-CAUSA DEL MOVIMIENTO: Traslado.-JUEZ: M.1ra.I.2do.T. FECHA DE DETENIDO: 18.10.77.-ANTECEDENTES: Art.60(I)inc.6o.,60(V),60(XII)CPM,60 num.4,243 CPO.-Eval.A-1.- (i).
4.4.79	D. 0426 Dpto.III (POE)	-A raíz de declaraciones de personas detenidas por las FF.CC. se tiene conocimiento de la nómina de casas utilizadas por la red clandestina del Partido Comunista. El causante utili-

FICHA COMPLEMENTARIA

RUOCCO CAMPON Humberto

Documento		132779 Antecedentes FS 4
Fecha	Origen	
		zaba como "buzón", la Mueblería Venecia sita en Gral. Flores 2613; el mismo junto con GONZALEZ,Héctor realizaba reuniones en la finca sita en la calle Juan Jacobo Rousseau.-EVAL.A-2. (X)
16/7/81	D.6033	- En 1976 junto con Ramón Felipe Vera Amoroso En casa de Raúl Lopez Sposito Lucían reuniones hasta octubre de 1977. Siendo Ruocco Campón Secretario Departamental de Organización. Eval. A-2 (GM).-
5.7.83	24746/83 pag. 35	- 03.03.83- Figura en un relación procedente de la P.M.E. de detenidos en el E.M.R.1. Detenido el 18.10.77. Pertenece al P.C. Indica 5 EVAL A-1 (B)
5.7.73	18378/82	- 09.02.82- Indica Idem al Doc. 24746/83. Indica 6 y 7. EVAL B-2 (B).-

FICHA COMPLEMENTARIA

Documento Fecha	Origen	132779 Antecedentes Fs 3
16.02.82 D.	5757/9	-Figura en una relacion de la Corte Electoral, de ciudadanos inscriptos en el Registro Civico Nacional, que se encuentran comprendidos en el Art. 1, Literal "B" del Acto Institucional No. 4, con prohibicion de ejercer el derecho de voto. (Procesados por delitos de "Lesa Nacion").Eval.· A-1.(VL) Indica (1) (2)
3.9.82.	D. 18473	En acta tomada al causante en 1977 se establece que en 1976, la persona Felix Sebastian ORTIZ, ocupaba el cargo de 1er. Secretario dn la Seccional "Centro" del P.C.= Eval.A-2.-Indica 3.(FE)
10.2.83.	D.24324 (a) 077	FECHA DE DETENIDO:18.10.77, UNIDAD CAPTORA.Reg.C. 6, CONDENADO: 14 años, FECHA DE LIBERTAD PROBABLE: 21.7.91. Art.60(V),60(I) Nal.6-60 (XII) CPM 61 Nal.4-237CPC.-Eval.A-1.-(FE)
12.8.83	0663/80 Par.12	-16.6.80-Recluso No. 2338, es visitado en el HMR.1 por Dilecta LUCIANI(suegra)Eval:A-1(M).-

	DOCUMENTOS	132779 ANTECEDENTES A REGISTRAR	Fs 5
.9.83	0813/80 Pág.24	En Consolidado de la P.M.E. de fecha 30.9.80, figura como: 15.3.79: Sentenciado 1a.I. 14 años de Penit., JUEZ: 1a.I. 2do.T..- 9.9.80: Condenado 14 años de Penit.-Eval.A-1.- (FE)	
13.10.83	31133/48 al 53	Acta de fecha 19.10.77 por integrar el P.C. Declara vinculaciones con:Isaac GANZZ,Luis ARIGON,Víctor NUÑEZ,Del Carmen María PEREYRA,Luis TOURON,Jaime PEREZ,Humberto RUOCCO,Wilde PADILLA,Carlos ACUÑA,Ricardo ZAPICO,Juan Alberto SANTINI(a)Pilo,Marime PASTORINO, Adolfo DRESCHER,Jorge CASTRO,Jorge ALVAREZ,Alberto FERNANDEZ(a)Pocho,Eduardo REBOLEDO,Leandro MOREIRA,"Bolita" SILVA,Wilian MASDEUS,Jorge SUAREZ,Ana GIRARDELI,Roque ABERO,Hugo DE LOS SANTOS,Edison PLANELLS,Federico BRITOD(a)Fredi", "El masa"ESTALA,Humberto RODRIGUEZ,Abel CABALLERO,Antonio GALLO,César GOMEZ,Edison GOICOCHEA, Juan VARELA,LUCHINI(a)Tano,Imer PRADA,Héctor GOÑI,Ademar VAZ,E. ZAVELLI,Silvia BEMPORAT,ZEBALLOS, Eduardo PLATERO,Ruben Rolando YAÑEZ,Saúl IBARGOYEN,Luis SCARPA,Washington TREJOS,Ruben BELLO,Margarita GARIBALDI, Inés PEREZ,Fany RODRIGUEZ,Rolando YAÑEZ,Tomas RIVERO, Rosa CARRO,Margarita GARIBALDI,Inés PEREZ,Fany RODRIGUEZ,Ariel GARCIA, Oscar TASSINO,AREVELO(a)Asdrubal,Lilian ACOSTA,Pincus ANDRSON?Roberto MOSTEIRO,Alcides LANZA,Julio BOLAÑA,Ricardo PIFFARETTI,Jorge CARRANZA ,Jorge MASSAROVICH,Alberto FERNANDEZ RODRIGUEZ y Martín PUCHET.-Eval:A-1 (OO) Ind. 8 al 10	

MICROFILMADO 10 JUL. 1984

JUNTA DE COMANDANTES EN JEFE 132780 -8 Dep. I Secc. I

Sub Secc. S/N

S. I. D.

Ficha Nº ..... Confec. .....

RUCCO GALVEZ — Apellidos

José Luis — Nombres

DOCUMENTOS: C/C BZB 28.743 — Serie / Nº

C/I. 753.686 -2 — Nº / Dpto.

OTROS DOC. ..... — Pasaporte / Lib. Enrol. / etc.

NACIMIENTO: 8.6.942 c — Fecha

Montevideo.- — Lugar

DOMICILIO: Río Grande N. 885.-26 de Marzo No. 1006 Ap.603-Montevideo — Calle / Nº / Telef. / Ciudad o Localidad

PROFESION U OCUPACION: Médico -Psiquiatra

LUGAR: MSP CARGO: Tec. IV Médico (1)

IDEOLOGIA POLITICA: ..... CLASIFICACION: .....

DATOS COMPLEMENTARIOS: Casado — Est. Civil

[redacted] — Cónyuge

Hijos

Luis Vicente y María — Otros familiares

Fecha	Documentos	132780 ANTECEDENTES A REGISTRAR Fs2
8	D.N.I.I.	- 8/965.- Estudiante de la Facultad de Medicina , cuyo nombre figura en una nómina de elementos izquierdistas. Según diario Oficial N. 20.067 del 11.8.977, es nombrado médico suplente del servicio de asistencia externa del M.S.P.- 16.SET.980.- En la fechassolicitó C.H.C.P. N.560 en la Jefatura de Policía de Montevideo.- (SS)-.- Permanencia en el M.S.P.- (SS)-
C.H.C.P. SEC.10a.	Lo.367/81 MDEO.INGRESO	-3/12/81-En la fecha se contestó dicha Constancia para INGRESO en el BROU,- (U)
12/4/83	D.25798	Indica (1) (MS)
14/4/83	--------	Se contestó Memo. (A) Nº 772/983 para el M.S.P. - (MS) -

MICROFILMADO 10 JUL. 1984

Imp. Nacional 716/79

151

(Seguridad)

132781-6

Sección «A»
Act. Ant. Nro.
Ficha N.º 8898.

Nombres y Apellidos: RUOCCO Juan

Foto

Fecha de Nacimiento:

Lugar de Nacimiento:
(País - Ciudad o Localidad - etc.)

Cred. Civ.: Serie ..... N.º ..... Ced. Identidad: .....

Otros documentos:
(Pasaporte - Libreta Enrolam. - etc.)

Domicilio: .....
(Ciudad o Localidad) (Calle) (N.º) (Telef.)

Filiación

Edad Aparente ..... Color del Cutis .....

Color del Cabello ..... Estatura Aproximada .....

Complexión ..... Aspecto Social .....

Señas particulares .....

Ficha confeccionada en Montevideo el 16 de julio de 1963.-

132781

52

ACTIVIDADES

(1) Laborales: Profesión ..... Lugar de trabajo .....

Cargo ..... Antigüedad .....

Otras Actividades .....

(2) Políticas: Ideología ..... Actuación .....

Antecedentes Firmó manifiesto de MIL CIEN INTELECTUALES DEL FIDEL

Antecedentes familiares .....

(3) Sociales: Estado Civil ..... Religión ..... Figuración .....

Grado Instrucción ..... Lugares que frecuenta .....

(4) Económicas: Situación ..... Capital aprox. ..... Vehiculo ..... marca y N.o

Otros datos .....

Datos Complementarios .....

Apreciación Personal Gral. .....

MICROFILMADO 10 JUL. 1984

SERVICIO DE INFORMACION DE DEFENSA

Dep. 1

132782-4

Confeccionado el 20 AGO 1975

F51

V A R I O S

FOTO

Apellidos RUOCCO LAMANNA de FERRARO

Nombres María Josefa

Fecha de Nacimiento 21 años en 1975.

Lugar de Nacimiento Italia

Est. Civil Casada

Cred Cívica ..... Céd. Identidad .....

Otros Documentos .....

Ocupación .....

Padre .....

Madre .....

Domicilio Centenario Nro. 4284 Ciudad MONTEVIDEO

Otros datos .....

[redacted]

Imp. CHIESA Hnos. Ltda. 10.000 - 12 - 73

FICHA COMPLEMENTARIA

DOCUMENTO		13278 ANTECEDENTES
Fecha	Origen	
25.2.75 JPM PD 07.00 a 07.00	Doc. 352	- Detenida el 11.2.75 conjuntamente con otras personas en la finca sita en Guaraní 1320 cuando estaban abocados a cantar canciones de los Olimareños y "Cielo de los Tupamaros".-(SS)-
25.2.75 JPM PD 07.00 a 07.00	Doc.350	- Internado en el Cilindro Municipal en el marco de las Medidas Prontas de Seguridad; por la causa de: entonar canciones de corte subversivo.-(SS)-

MICROFILMADO 10 JUL 1984

132783-2 15-1

SERVICIO DE INFORMACION DE DEFENSA

Dep. 1

Confeccionado el 6.9.78

VARIOS

FOTO

Apellidos RUOCCO RODRIGUEZ (1)

Nombres Nelly Delia (2)

Fecha de Nacimiento

Lugar de Nacimiento

Est. Civil

Cred. Cívica Céd. Identidad

Otros Documentos

Ocupación Profesora -Club Juventus

Padre

Madre

Domicilio Ciudad

Otros datos:

[redacted]

FICHA COMPLEMENTARIA

DOCUMENTO		132783 ANTECEDENTES F5.2
Fecha	Origen	
4.1.78	21	10.11.77 -Se ha constatado que con fecha 20 de agosto del año en curso realizó una reunión conjuntamente con un sicólogo, el cual para integrar a los asociados a los futuros grupos de trabajo del cura Uberfil Monzón, les exibieron una serie de fotos entre las cuales se encontraban: manifestaciones callejeras violentas, soldados armados en actitud combativa con un niño entre las piernas. (DD)
24.11.83	32471/1 P.D.	-22.11.83.-Integra la Comisión Provisoria de la "Asociación de Funcionarios de Juventus" para constituirse en Asociación Profesional.Eval:A-1.(TT) Indica (1) y (2).-

MICROFILMADO 10 JUL. 1984

CIVIL Y GOBIERNO

F51

JUNTA DE COMANDANTES EN JEFE

S. I. D.

132784-D

Dep. I Secc. I

Sub Secc. A/N

Ficha Nº ..... Confec. 4.11.81

RUOCCO — Apellidos

Néstor W. — Nombres

DOCUMENTOS: C/C ..... (Serie / Nº) C/I. ..... (Nº / Dpto.)

OTROS DOC. ..... (Pasaporte / Lib. Enrol. / etc.)

NACIMIENTO: ..... (Fecha / Lugar)

DOMICILIO: ..... (Calle / Nº / Teléf. / Ciudad o Localidad)

PROFESION U OCUPACION: Dr.

LUGAR: ..... CARGO: .....

IDEOLOGIA POLITICA: ..... CLASIFICACION: .....

DATOS COMPLEMENTARIOS: ..... (Cónyuge / [redacted] Civil / Hijos)

..... Otros familiares

Fecha	Documentos	Fs 2 132784 ANTECEDENTES A REGISTRAR Fs 2
29.10.81	Doc.9091	"El País"29/10/81/-Asistió a la Sesión realizada el 26/10/81 por el Comité Ejecutivo de la "Acción Nacional Herrerista".Es de destacar que es integrante del Comité Herrerista "María Abelenda".-(AD)
7.9.82	. . . .	Se contesto en Memo(A) Nº 2101/82 para S.R.V..- . . . (UU
13.9.83	. . . .	Se contestó en Memo(A) Nº 2077/83 para DPTO.III/S.I.D.(UU)
4/10/83	--------	Se contestó Memo. (A) Nº 2321/983 para Dpto. II/EME -(MS)

MICROFILMADO 10 JUL. 1984

Imp. Nacional 7[illegible]

SERVICIO DE INTELIGENCIA
División I
(Seguridad)

MINISTERIO DE DEFENSA NACIONAL
SERVICIO DE INFORMACION DE DEFENSA
M/F
132795-7

Sección A
Act. Ant. Nac.
Ficha N.º 0004

VARIOS

Foto

Nombres y Apellidos: RUOPPOLO, Andrés [illegible] (1) [illegible] (2)

Fecha de Nacimiento: 8.12.920-[illegible] (3)

Lugar de Nacimiento: 08/DIC/920 (8)
(País - Ciudad o Localidad - etc.)

Cred. Civ.: Serie [illegible] AN.º 6273 (4) Ced. Identidad: 365.683 (5)

Otros documentos: 34.191 (9)
(Pasaporte - Libreta Enrolam. - etc.)

Bolev fd Artigas 4477-Sa[illegible] 488-18 de Julio 582 pto. 5 Washington Beltran 582 (Minas)

Domicilio: Minas 18 de Julio y 25 de Mayo
(Ciudad o Localidad) (Calle) (No.) (Telef.)

Actual (1960) Avda. Mangín 6273 (6) R.8. Brío. Lavalleja (10)

Filiación
- Edad Aparente ..... Color del Cutis .....
- Color del Cabello ..... Estatura Aproximada .....
- Complexión ..... Aspecto Social .....
- Señas particulares .....

Ficha confeccionada en Montevideo, el Enero de 1962.-

[redacted]

132705 FS-2

ACTIVIDADES

(1) Laborales: Profesión Químico.- Lugar de trabajo A.N.C.A.P. Industrial

Cargo Jefe de Laboratorio Antigüedad

Otras Actividades

(2) Políticas: Ideología P.D.C. (11) Castrista.- Actuación Activista (12) P.C. (7)

Antecedentes Firmante declaración profesionales universitarios apoyo a Cuba.-

Antecedentes familiares

(3) Sociales: Estado Civil Religión Figuración

Grado Instrucción Lugares que frecuenta

(4) Económicas: Situación Capital aprox. Vehículo marca y N.o

Otros datos Informe de la Div. I.- Seguridad.-

Datos Complementarios

Apreciación Personal Gral.

FICHA COMPLEMENTARIA Andrés M. F-3

Documento		132785 Antecedentes
Fecha	Origen	
I/962.	Inf.Div.I.Seg.	-Firmante de una declaración de Profesionales Universitarios en apoyo a Cuba.-
26/VI/964.	B-28-D-30.- Evaluación.B-2.	-Químico Industrial y Jefe de Laboratorio en la Planta de A.N.C.A.P. en la ciudad de Minas.- -Sindicado como de tendencia de ideas extremistas.
4/XI/964.	B-28-D-49.-	-Se domicilia en la calle 18 de Julio y 25 de Mayo de la ciudad de Minas.-
1962	Lista 4190 U.P.	-5°Titular a la Junta Electoral de Lavalleja.-
14.5.75	Doc. 1084	Figura en u a relación de funcionarios de ANCAP en Minas como partidario del Frente Amplio.-qq-. Información sin evaluar.-
20.12.65	B.76,D.146	-Figura en una relación de personas a quienes se identifican como elementos izquierdistas del departamento de Lavalleja.- Evaluación F-6.- (JJ)
13.8.77	Doc. 0834	Año 1962-Firmante de un manifiesto de Profesionales Universitarios ante la situación Cubana. Eval. A-2 (DB).-
05.I.81		- Se contestó para C.N.C.P. Nº 4/80 a nombre del encargado para Permanencia en A.N.C.A.P., la que registra : 12.7.77 - Integra una ómina de profesionales universitarios que el 22.5.62 firman una declaración pública de apoyo a la revolución cubana.

FICHA COMPLEMENTARIA FS-4

Documento		132785 Antecedentes
Fecha	Origen	
		30.X.980 - Por I.M.I. Nº 056/80 de M. DAP. se comunica que fué dado de "Baja" de esa Administración para acogerse a los beneficios jubilatorios.- Ind. 361 (1) al (6) (C)
3.9.82	D.18458	- Con fecha 21.8.80 solicitó C.H.C.P. la cual fue expedida el 22.9.80, Cat. "C".- (MB)
9/3/83	1035/80	"Indica Idem. C.H.C.P. 4/80 (R) Eval: A - 1
13.8.83	Doc.26314/3750	-25/NOV/962: Integra la lista 4190 de la U.Popular como candidato a la J.Electoral.- NOV/971: Figura como delagado de mesa del F.A. 23/NOV/978: Se investiga presunto sabotage en Planta de ANCAP de la C. de Minas.-Eval:A-2.- (SM) Indica (7) al (10).-
1.10.83	1067/79 pag.5	-Indica Idem Doc. 26314/83, aportando:/ -ENE/76-Detenido por su presunta vinculación al P.C Indica (11)(12).Eval:B-6(M).-

JUNTA COMANDANTES EN JEFE
Dep. 1

132785

Fcs

Confeccionado el 27.4.77

VARIOS

FOTO

Apellidos RUOPOLO

Nombres Mario

Fecha de Nacimiento

Lugar de Nacimiento

Est. Civil

Cred. Cívica ..... Céd. Identidad .....

Otros Documentos

Ocupación Funcionario de ANCAP (Minas)

Padre

Madre

Domicilio ..... Ciudad .....

Otros datos

87932

IMP. CHIESA Hnos. Ltda. 8.000 - 5 - 76

FICHA COMPLEMENTARIA

DOCUMENTO		ANTECEDENTES
Fecha	Origen	132785
14.5.75	Doc.1084	-Figura en una nómina de funcionarios de ANCAP de Minas pertenecientes al F.A.-Eval.B-2.-(O)

FSG

MICROFILMADO 10 JUL. 1984

JUNTA DE COMANDANTES EN JEFE

S. I. D.

132786-5

DEP. VI SECC. 1

SUB SECC. A/M

FICHA Nº ..... CONFEC 20/8/79

RUPENIAN BOCHGUEZENIAN — ANTONIO -

Apellidos — Nombres

DOCUMENTOS: C/C Nº B.F.B. 1262 Dpto. — C/I. 217.594-2 (1) Serie Nº

OTROS DOC. ..... Pasaporte Li. Enrol. etc.

NACIMIENTO: ..... Fecha Lugar

DOMICILIO: Rambla Rep.del Perú 1539 Apto.403 (2) Nueva Palmira 1813 — Calle Nº Teléf. — Montevideo Ciudad o Localidad

PROFESION U OCUPACION: .....

LUGAR: Radio Independencia CX 50 CARGO: Director General

IDEOLOGIA POLITICA: ..... CLASIFICACION: .....

DATOS COMPLEMENTARIOS: ..... Est. Civil — Cónyuge — Hijos

..... Otros familiares

FECHA	DOCUMENTOS	13796 ANTECEDENTES A REGISTRAR	F52
7/8/80	DNII	/25/V/74 De nacionalidad armenia, llegó al Uruguay el día 9/IV/925 habiendo obtenido la ciudadania uruguaya en el año 1929, Director de la audición radial "RADIO ARMENIA" y Director -Propietario de la Emisora CX 50 Radio Independencia desde el año 1957, con fecha 20/V/974 envía una carta al Sr. Jefe de Policía de Montevideo en la que afirma que son inicieras las anotaciones ideologicas de su hijo Aram Rupenian, exigiendo "sean castigados los responsables de tal vil aalumnia, fruto de espiritus mezquinos de envidia y de bajos intereses".-26/5/75 se presenta nuevamente ante el Se. Jefe de Policía , manifestando que de las anotaciones que se le registrana a su hijo la única que le corresponde es la relacionada con su detención el 19/10/67 por personal de la Secc.3ra. en forma injusta ya que venía de estudiar de la Escuela Industrial siendo detenido en Av. 18 de Julio y Paraguay, cuando la manifestación había sido en 18 de Julio y Minas y por lo tanto no pudo haber participado del hecho, siendo que a esa hora estaba estudiando (21.15") .-Que con referencia a las demás anotaciones, pudo haber un error, ya que esas le corresponden a él y no a su hijo Aram, y evidentemente la confusión surge que los dos nombres empiezan con la letra (A).-Que la correspondencia de Budapest como así también la de Rusia, la recibía él, solamente se extrae el material relacionado	

...CHA	DOCUMENTOS	132786 ANTECEDENTES A REGISTRAR F53

-con estudios médicos y científicos que interesan yestán escrito en idioma armenio .- Que sus visitas a la Emb.Rusa en el Uruguay, ha sido debido a su profesión, y al tener que viajar a Armenia necesitaba el visado correspondiente como así también cuando la llegada a nuestro País de artistas armenios. Por todo lo expresado,solicita se borre las anotaciones mencionadas, Surgiere al Sr. Jefe de Policía que teniendo en cuenta el texto del escrito, a las afirmaciones de que no comparte el régimen soviético, se depure su ficha La Jefatura aprueba lo consejado, pasando el expediente previa notificación al interesado a este Dpto.-

28/1/77 Según Parte Especial de Información N°107/D-21976 de la Div de Ej.1 esta persona en reppesentación de Armenia Libre, estaría utilizando en actos públicos una bandera de Armenia Comunista y sería de neta tendencia comunista.-

21/3/977 Según Acta Nº2393 que le fuera tomada el 17/2/76 explica sus vinculaciones con Armenia Soviética, ~~xx~~ que de allí recibe el material necesario para sus programaciones radiales. En setiembre de 1969 viajó invitado a Armenia para asistir al centenario del nacimiento del poeta Chanes Tumania. Pagó su pasaje hasta Moscú y desde allí viajó gratis hasta Armenia.- Aclara que todos sus enlaces con las autoridades armenias son pura y exclusivamente culturales, ya que como titular de una radio armenia, necesita el material

FECHA	DOCUMENTOS	132780 ANTECEDENTES A REGISTRAR F54
		de dicho país.- Expresa su no apoyo al régimen comunista que gobierna a su país aunque debe tolerarlo pues no tiene posibilidades de elección.- Reitera su lealtad al Uruguay y al pueblo uruguayo y su respeto por su Gobierno.- Fue liberado.-3/8/79 Ampliando anotación del 28/1/77, segun P.E.I. Nº107/D-2/976 de la Div Ej.1., se establece que en reiteradas oportunidades ha elogiado a la "GRAN RUSIA", en su programa radial, reconociendo y exaltando el 19/11/920, como la fecha de "Liberación Armenia", oportunidad en que el Ejército Rojo de la URSS ocupó este país .En 1970 entregó al Presidente de Armenia un regalo que simbolizaba el Cincuentanario de la Armenia SOVIETICA, (revista URSS Nº19 de 1.10.70).En 1972 visitó Armenia poniendo a disposición de la revista SOVETAKAN HAYASDAM / ARMENIA SOVIETICA), foto de la inauguración en 1971 de la Plaza Armenia, en el Uruguay, expresando que "Por primera vez en la historia de America la sinfónica Muhicipal interpretó el Himno uruguayo y también el de la Armenia SOVIETICA". Se establece además que en el acto realizado el 29/11/75 en la Plaza ARMENIA. (Rambla Armenia y 26 de Marzo) el titular y su hijo BERCH RUPENIAN tuvieron activa participACION, donde se procedío al lizamiento del Pabellón Nacional junto a la bandera de ARMENIA SOVIETICA.-
21/4/82	013949	Indica datos filiatorios.- (FG)

F55

MINISTERIO DE DEFENSA NACIONAL

S. I. D.

132786

Dep. 1 Sec. 1

Sub - Secc. A/N

Ficha Nro. ..... Confec. 26/X/74

RUPENIAN ..... Antonio .....

Apellidos Nombres

DOCUMENTOS: C/C. ..... C/I. .....

Serie Nro. Nro. Dpto.

OTROS DOC. .....

Pasaporte Lib. Enrol. etc.

NACIMIENTO: ..... Armenia .....

Fecha Lugar

DOMICILIO: .....

Calle Nro. Teléf. Ciudad o Localidad

PROFESION U OCUPACION: Director- Propietario Radio INDEPENDENCIA CX50.-

LUGAR: ..... CARGO: .....

IDEOLOGIA POLITICA: ..... CLASIFICACION: .....

DATOS COMPLEMENTARIOS: .....

Est. Civil [redacted] Hijos

.....

Otros familiares

Fecha	Documentos	132786 ANTECEDENTES A REGISTRAR F36
16/5/74	D.1104	-Individuo reconocido en el ámbito armenio como pro-marxista y panegirista del Poder Soviético.-Para contrarrestar la acción del Consejo Central Administrativo de la Arquidiócesis de la Iglesia Armenia en Uruguay(Democrática); crea la Comisión Pro Plaza y Pro Rambla Armenia. En ella se unen varias instituciones promarxistas (Unión Gral Armenia de Beneficencia,Casa Armenia HNCHAKIAN, etc.).- En un programa llamado "RADIO ARMENIA" (13 a 15 hs.) realiza la apología de la Armenia Soviética y del Régimen Soviético Marxista.-(J)
24/6/74	D.1542	
Cinta Grabada Disc.		-Como Director de la Audición "RADIO ARMENIA",que se transmite por CX50, festeja el nuevo aniversario de la sovietización de Armenia producida el 29/Nov./1920.- La grabación se realizó el 29/XI/73.-(J)

Suspendida
[illegible]

FECHA	DOCUMENTOS	RUPERTO ANTONIO — ANTECEDENTES A REGISTRAR
24.3.83	22793/82	Intera la nómina de accionistas de CX 50 RADIO INDEPENDENCIA.-Eval.A-2.(TJ)
21.7.83	26314/ 1602 1603	-12.2.76:Detenido a raíz de la Operación "MCRGAN". 18.2.76:Es liberado. 17.2.76:Se labra acta de interrogatorio por pertenecer al P.C.Eval A-2 (BR).-
26/10/83	15776	-10/6/83: En una nómina de emisoras radiales asociadas a ANDEBU de fecha enero de 1981, figura como perteneciente a CX 50 Radio Independencia. Eval1 A-1 (TL).-
2/I/984	------	Se contestó Memo. (A) Nº 002/984 para el Dpto. II/EME (MS)
1.3.984	.....	Se obtiene información telefonica del parte del Dpto.III de la D.I.I., por la cual se establece que con fecha 6.2.84 y por así haberlo dispuesto el Sr. Jefe de Policía de Montevideo, se procede a depurar su ficha.-
1.3.984	.....	-Se hizo Memo (A) No. 392/984 para el 3er.Sub-Dtor.SID(SS)-

MICROFILMADO 10 JUL. 19

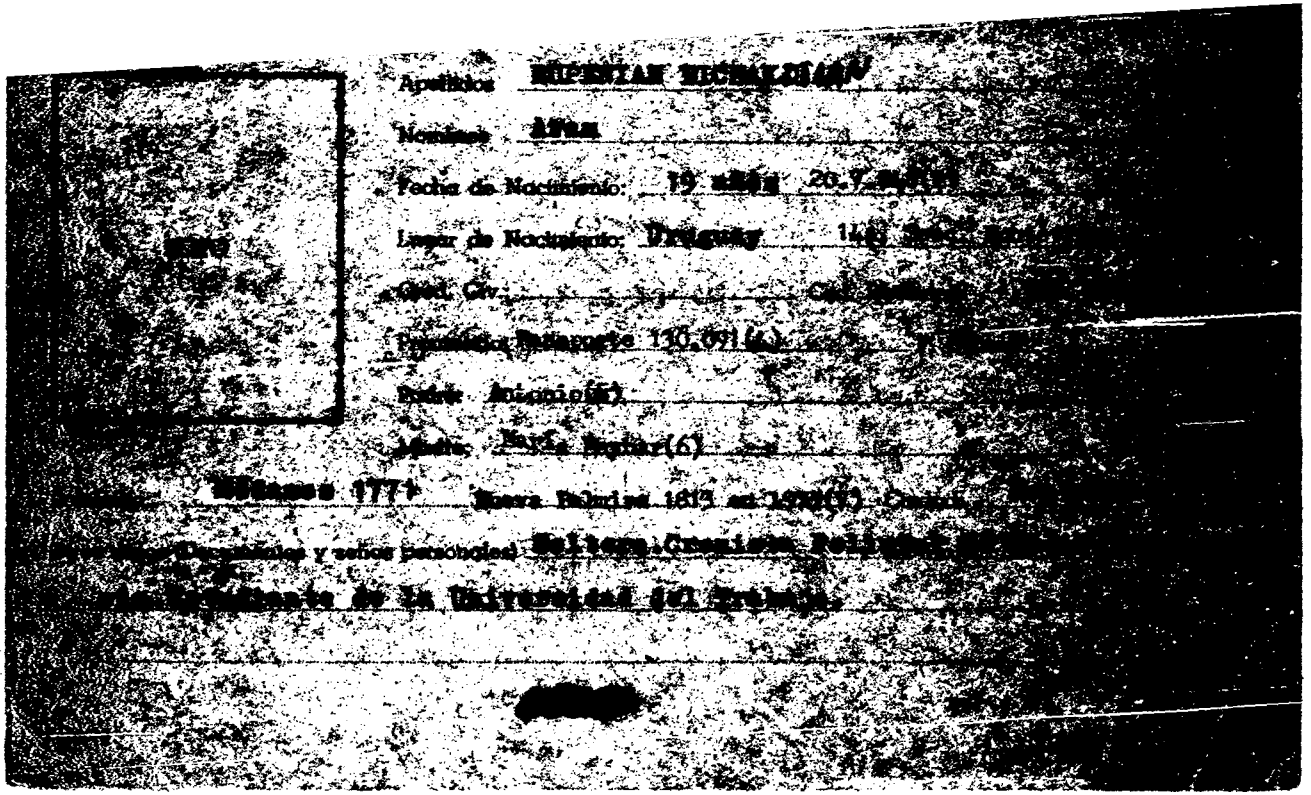

Apellidos: [illegible]

Nombre: Afam

Fecha de Nacimiento: 19 años 20.V.[illegible]

Lugar de Nacimiento: Uruguay [illegible]

Ced. Civ. [illegible] Cd. [illegible]

Pasaporte 130.091(4)

Padre: Antonio(5)

Madre: María [illegible](6)

[illegible] 1771 Nueva Palmira 1613 [illegible] 1938(?) [illegible]

[illegible] (Documentos y señas personales): Soltero. Comunista. [illegible]

[illegible] Estudiante de la Universidad del Trabajo.

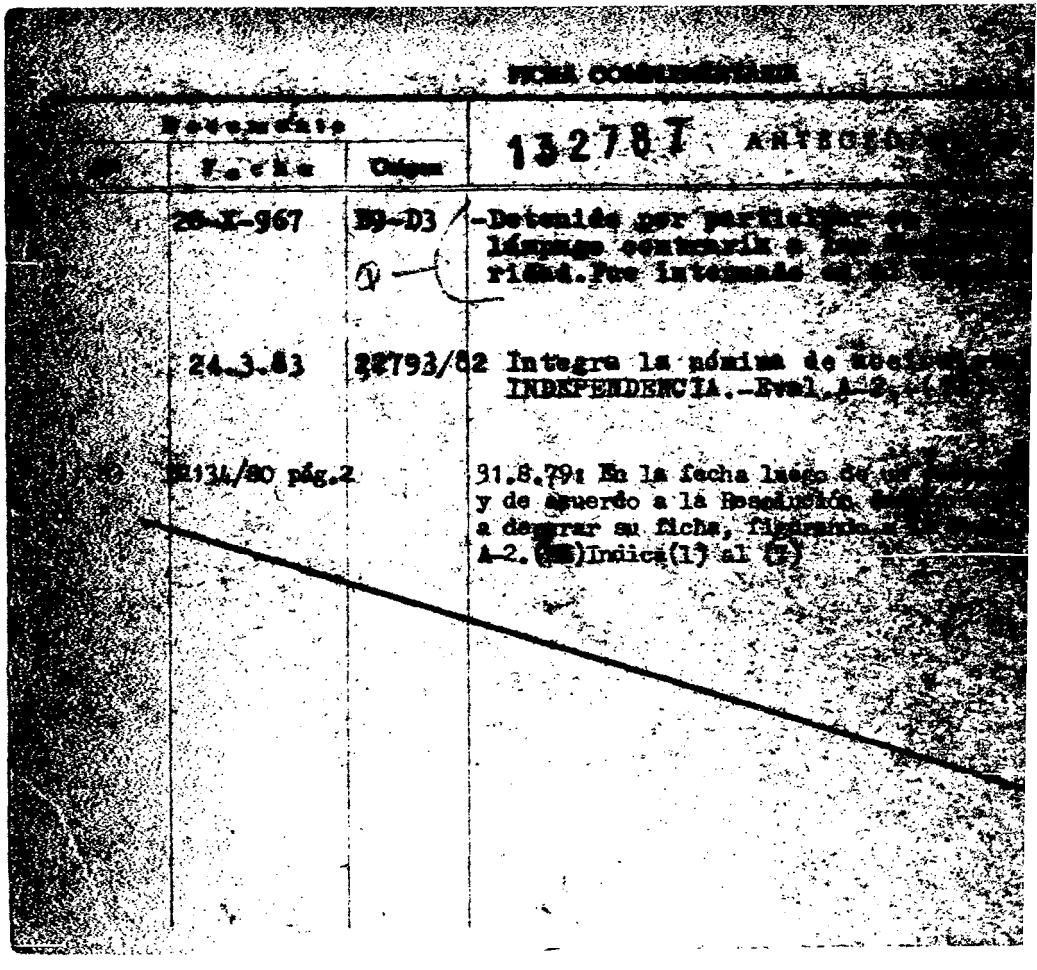

FICHA COMPLEMENTARIA

Documento			132787 ANTECEDENTES
[illegible]	Fecha	Origen	
	28-X-967	B9-D3	-Detenido por participar en [illegible] lámpago contraria a [illegible] ridad. Fue internado en [illegible]
	24.3.83	22793/82	Integra la nómina de [illegible] INDEPENDENCIA.-Eval.A-2.[illegible]
[illegible]	[illegible]134/80 pág.2		31.8.79: En la fecha luego de [illegible] y de acuerdo a la Resolución [illegible] a depurar su ficha, figurando [illegible] A-2.([illegible])Indica(1) al (7)

153

S. I. D.

DEP. VI V SECC. 1
SUB SECC. A/N
FICHA Nº ..... CONFEC. 21/8/79

RUPENIAN — Apellidos
ARAM — Nombres

DOCUMENTOS: C/C Nº ..... Dpto. C/I 1.108.443 Serie Nº

OTROS DOC. ..... Pasaporte Li. Enrol. etc.

NACIMIENTO: 20/7/948 en la 14a.Secc. de Mdeo. — Fecha / Lugar

DOMICILIO: Rambla Rep. del Perú 1389 Apto. 501 — Calle Nº Teléf. — Montevideo Ciudad o Localidad

PROFESION U OCUPACION: .....

LUGAR: Radio Independencia CX 50 CARGO: Gerente de Producción

IDEOLOGIA POLITICA: ..... CLASIFICACION: .....

DATOS COMPLEMENTARIOS: ..... Est. Civil Cónyuge Hijos

Hijo de Antonio y de Maria MEYBER
Otros familiares

FECHA	DOCUMENTOS	132787 ANTECEDENTES A REGISTRAR F54
7/8/80	DNII	- 31-8-79 en el día de la fecha y luego de un reestudio de sus anotaciones y de acuerdo a la Resolución Jefaturial Nº5855/75, se procede a depurar su ficha, figurando a la fecha sin anotaciones.-
21/4/82	D. 13948	Indice de los filiatorios.- (FE)
	19.8.83	Memo(A)1880/83 para ANTEL, con las siguientes anotaciones: 20.10.67:Detenido por participar en Manifestación Relámpago, contraria a las MPS.Internado en una Unidad Militar,Eval.A-1 12.2.76:Detenido a raíz de la "Op.Moragan",liberado el 15 de los ctes.,luego de interrogarlo en Actas, donde manifiesta que no participó en la manifestación mencionda, dando pruebas de ello. Expresa haber sido partidario de ERRO pero que en 1971 voto en blanco para no dar su voto al F.Amplio,agrega que un motivo más para dejar de apoyarlo fué el enterarse de que bridaba apoyo a los Tupamaros. 31.8.79-Anotación de la D.I.I.- (i).

FS5

132787

JUNTA DE COMANDANTES EN JEFE

S. I. D.

DEPTO VI SECC. I

SUB SECC. A/N

FICHA Nº ..... CONFEC. 20/8/79

HUPENIAN BICHAKDJIAN	ARAM
Apellidos	Nombres

DOCUMENTOS: C/C ..... C/I. 1.1[illegible]8.442

Nº Dpto. Serie Nº

OTROS DOC. .....

Pasaporte Li. Enrol. etc.

NACIMIENTO: .....

Fecha Lugar

DOMICILIO: Rbs. Rbca. del Perú 1389 Ap. 501 Montevideo

Calle Nº Teléf. Ciudad o Localidad

PROFESION U OCUPACION: .....

LUGAR: Emisora del Plata CXD 238 FM CARGO: Integrante dirección

IDEOLOGIA POLITICA: ..... CLASIFICACION: .....

DATOS COMPLEMENTARIOS: .....

Est. Civil Cónyuge Hijos

.....

Otros familiares

F56

FECHA	DOCUMENTOS	132787 ANTECEDENTES A REGISTRAR
JUL 80	UNII	-Dudoso
28/3/82	D.13248	Indica datos filiatorios.- (FC)
21.7.83	26314/ 1600	12.2.76:Detenido a raíz de la Operación "MORGAN". 16.2.76:Es liberado.- 16.2.76:Se le labra acta de integrogatorio por pertenecer al P.C. Eval A-2.(BR) .-
2/I/984	--------	Se contestó Memo. (A) Nº 002/984 para el Dpto. II/EME - (MS)
1.3.984	.....	- Memo (A) No. 392/84 para el 3er.Subdtor.(SS)-

MICROFILMADO 10 JUL. 1984

JUNTA DE COMANDANTES EN JEFE
S. I. D.

132788-1 Dep. VI V Secc. I
Sub Secc. A/N
Ficha Nro. ____ Confec 20.8.79

RUPENIAN BUCHAKDJIAN (Apellidos) BERCH (Nombres)

DOCUMENTOS: C/C AKA 7882 (Serie / Nro.) C/I. 1.108.443 (Nro. / Dpto.)

OTROS DOC. 163.741 (Pasaporte / Lib. Enrol. / etc.)

NACIMIENTO: 29 años en 1976. (Fecha) Uruguay (1) (Lugar)

DOMICILIO: Nueva Palmira 1813 en 1977(4) (Calle / Nro. / Teléf.) Montevideo (Ciudad o Localidad)

PROFESION U OCUPACION: Comerciante (3)

LUGAR: ~~Emisora del Plata CXD238 FM~~ CX 50 Radio Independencia(5) CARGO: Integrante de la Direccion

IDEOLOGIA POLITICA: ____ CLASIFICACION: ____

DATOS COMPLEMENTARIOS: soltero (2) (Est. Civil / Cónyuge / Hijos)

Padres:Antonio(6)

[redacted] Otros familiares

F52

Fecha	Documentos	132788 ANTECEDENTES A REGISTRAR
JUL 80	DNII	-17.5.74 en representación de la Comisión Nacional de Plaza Armenia y Rambla Armenia, es firmante de una solicitud de autorización ante el Ministerio del Interior para colocar una ofrenda floreal al pie del monolito, en la Plaza Armania . en su calidad de vocal. 28.1.77 segun parte especial de Información Nº107.D-2.976 de la Div.Ej.Nº1 esta persona en representación de Armenia Libre estaria utilizando en actos publicos una bandera de Armenia Comunista. 3.3.77 Segun acta Nº2391 que le fuera tomada el 14.2.76 manifesto que en los años 1972y 1975 viajo a Europa via SAS, habiendo financiado ambos viajes con intercambio de publicidad.Enumera diversas mejoras que se hicieron en CX 50 RADIO INDEPENDENCIA, propiedad de su señor padre.Fue liberado (Div F.de I) (Operación Morgan del PC) 23.4.77 integra el equipo de cronistas del suplemento PLATEA DE LA MAÑANA. LA MAÑANA 18.5.77 pag 3 se establece que estuvo realizando un reportaje exclusivo en el hotel SHERATON de Bs.As. al cantante norteamericano BARRY WHITE. 11.10.77 realiza tramite de pasaporte con pretenciones de viajar a los EE.UU. formulario Nº 1121.
28/3/82	D. 13299	Indice datos filiatorios.- (FE)

F3

ANTECEDENTES A REGISTRAR

	--514/ 1601	-12.2.76:Detenido a ra iz de la Operación "MCRGAN".- 14.2.76:Es liberado. 14.2.76:Se le labra acta de interrogatorio por pertenecer alP.C. Eval A-2 (BR).-
	19.8.83	Memo(1)1880/83 para ANTEL.-(i).-
11.11.83	2134/80 pág.2	Indica idem al la anotación de la D.N.I.I. de Jul./80.Eval.A-2.Indic (4) al (6).(ME)

FECHA	DOCUMENTOS	132788 ANTECEDENTES A REGISTRAR

F 5

...IES EN JEFE 132788

S. I. D.

DEP. VI V. SECC. I

SUB SECC. A/M

FICHA Nº ..... CONFEC 21/8/79

RUPENIAN — Apellidos

BERCH — Nombres

DOCUMENTOS: C/C Nº AKA 7882 Dpto. C/I. 1.108.442 Serie Nº

OTROS DOC. 163.741 Pasaporte Li. Enrol. etc.

NACIMIENTO: Fecha Lugar

DOMICILIO: Nueva Palmira 1813 Calle Nº Teléf. Montevideo Ciudad o Localidad

PROFESION U OCUPACION:

LUGAR: Radio Independencia CX 50 CARGO: Gerente de Programación

IDEOLOGIA POLITICA: CLASIFICACION:

DATOS COMPLEMENTARIOS: Est. Civil Cónyuge Hijos

Hijo de Antonio,

Otros familiares 49808

Fg 6

FECHA	DOCUMENTOS	132788 ANTECEDENTES A REGISTRAR
7/8/80	DNII	-17.5.74 En presentación de la Comisión Nacional de Plaza Armenia y Rambla Armenia es firmante de una solicitud de autorización ante el Ministerio del Interior para colocar una ofrenda floral al pie del monolito en Plaza Armenia . en su calidad de Vocal.-28-1-77 Segun Parte Especial de Información Nº107/D-2-976 de la Div.de Ej Nº1 esta persona en respresentación de Armenia Libre estaria utilizando en actos públicos una bandera de Armenia Comunista, 3/3/77 Según Acta Nº 2391 que le fuera tomada el 14/2/76 manifestó que en los años 1972 y 1975 viajó a Europa via S.A.S., habiendo financiado ambos viajes con intercambio de publicidad.-Enumera diversas mejoras que se hicieron en CX 50 Radio Independencia, propiedad de su señor padre Fué liberado .(Sin F. de I.) (Operación "MORGAN" del P.C.) 23 Mayo/77 Integra el equipo de cronistas del suplementeo Platea de LA MAÑANA. 27/7/77 se establece que estuvo realizando un reportaje exclusivo en el hotel SHERATON de Buenos Aires, al cantante norteamericano BARRY WHITE.-
21/4/82	D. 139 49	Indice datos filiatorios.- (CEF)
24.3.83	22793/82	Integra la nómina de accionistas de CX 50 RADIO INDEPENDENCIA.-Eval.A-2.(TJ)
2/I/984	--------	Se contestó Memo. (A) Nº 002/984 para el Dpto. II/EME (MS)
13.3.84	10.1.84	Memo(A)2905/83 2a.Parte para DINARP.-(i).- Memo 392/84 para el 3er.SubDtor.S.I.D.(SS)-

FECHA	DOCUMENTOS	132788-1 ANTECEDENTES A REGISTRAR	Fs. 7

MICROFILMADO 10 JUL.

JUNTA DE COMANDANTES EN JEFE 1327 V-9

S. I. D.

Dep. I Secc. I

Sub. Secc. A/N

Ficha Nº ..... Confec. 9.11.81

RUPENIAN DE VARTANIAN — Apellidos

Susana — Nombres

DOCUMENTOS: C/C ..... Serie ..... Nº ..... C/I. ..... Nº ..... Dpto.

OTROS DOC. ..... Pasaporte ..... Lib. Enrol. ..... etc.

NACIMIENTO: ..... Fecha ..... Lugar

DOMICILIO: ..... Calle ..... Nº ..... Teléf. ..... Ciudad o Localidad

PROFESION U OCUPACION: .....

LUGAR: ..... CARGO: .....

IDEOLOGIA POLITICA: ..... CLASIFICACION: .....

DATOS COMPLEMENTARIOS: ..... Est. Civil ..... Cónyuge ..... Hijos

..... Otros familiares

Fecha	Documentos	132789 ANTECEDENTES A REGISTRAR	Fc2
26.6.81	5259	El 24.4.81 fue designada Presidente de la Subcomisión de Damas, por la nueva Comisión Directiva, estando integrada esta última en su mayoría por miembros de probada filia-- ción antidemocrática.- Eval. C-3 (PR)	

MICROFILMADO 10 JUL. 1984

Imp. Nacional 748/79

SERVICIO DE INTELIGENCIA
División I
(Seguridad)

MINISTERIO DE DEFENSA NACIONAL
SERVICIO DE INFORMACION DE DEFENSA
M/F
132790-2

Fs1

.....Sección
Act. Ant. Nac.
Ficha N° ~~1350~~

Nombres y Apellidos: RUPP, Jaqueline.-

Fecha de Nacimiento: .....

Lugar de Nacimiento: .....
(País - Ciudad o Localidad - etc.)

Cred. Civ. Serie ..... N.° ..... Ced. Identidad: .....

Otros documentos: .....
(Pasaporte - Libreta Enrolam. - etc.)

Foto

Domicilio: Maldonado (Balneario Solis) Parador "Los Cardos"
(Ciudad o Localidad) (Calle) (N.°) (Telef.)

Filiación
- Edad Aparente ..... Color del Cutis .....
- Color del Cabello ..... Estatura Aproximada .....
- Complexión ..... Aspecto Social .....
- Señas particulares .....
- [redacted]

Ficha confeccionada en Montevideo, el 1º. noviembre de 1966.-

132790

F52

ACTIVIDADES

(1) Laborales: Profesión ..... Lugar de trabajo .....

Cargo ..... Antigüedad .....

Otras Actividades .....

.....

(2) Políticas: Ideología ..... Actuación .....

Antecedentes .....

Antecedentes familiares .....

(3) Sociales: Estado Civil ..... Religión ..... Figuración .....

Grado Instrucción ..... Lugares que frecuenta .....

(4) Económicas: Situación ..... Capital aprox. ..... Vehículo .....
marca y N.o

Otros datos .....

Datos Complementarios .....

Apreciación Personal Gral. .....

.....

.....

Fecha	Origen	132790 Antecedentes
18/VIII/966	B-77-D-135.-	La res ñada figura en una relación de personas las cuales reciben correspondencia de países co - munistas.-Esta correspondencia procedente de:Barri, core 2a.-C SSR.-Remitente:Hilda Haselmamvová Brno. Escritas en idioma Español.- -Se domicilia en Parador "Los Cardos" Balneario "Solis" Dpto.Maldonado R.O.U.-

MICROFILMADO 10 JUL. 1984

MINISTERIO DE DEFENSA NACIONAL
S. I. D.

132791-S Dep. I Secc. I

F51

Sub-Secc. G

Ficha N.o ..... Confec. .....

KUPP KOHLI (Apellidos) Reinhard SIEGFRIED (1) (Nombres)

DOCUMENTOS: C/C BQB 12710 (2) (Serie / N.o) C/I 978.669. (N.o) MONTEVIDEO (3) (Dpto.)

OTROS DOC. ..... (Pasaporte / Lib. Enrol. / etc.)

NACIMIENTO 1943. (Fecha) ALEMANIA (Lugar)

DOMICILIO: Brio. Shangrilá - Río de Janeiro Nº 421. (Calle / N.o) Teléfono - 8.98.71.

PROFESION U OCUPACION: Profesor de Matemáticas.

LUGAR: Liceo Nº 13 Nº 10 (4) CARGO: .....

IDEOLOGIA POLITICA Izquierdista CLASIFICACION Agitador

DATOS COMPLEMENTARIOS CASADO de 28 años de edad.
(Est. Civil / Conyuge / Hijos)

otros familiares

Fecha	Documentos	132791 ANTECEDENTES A REGISTRAR Fs 2
26/2/71	B.77 D.1	- Docente de comprobada acción subversiba dentro de la enseñanza.- Ev.B-2.
2.5.71	El Pop.	- Electo integrante del Consejo Directivo de la Gremial de Profesores de Montevideo, en las elecciones realizadas el 30.4.71, se postuló por la lista Nº 21.-
12.9.73	2884	-Figura como agitador en el Liceo Nº13.-(G) F-6
12.9.74	2316 Ev.B-2	-Figura en una nómina de Profesores de Enseñanza Secundaria (Afiliados a la Gremial de Profesores de Montevideo y Federación Nacional de Profesores) vinculados a actividades de proselitismo y agitación subversiva o simpatizantes de las mismas. (E).-
1972	Inf.J.P.M	-Postulante de la lista Nº21;sub-lema;(Fortalecimiento de la G.P.M.Basado en el desarrollo de los núcleos liceales)para integrar la gremial de profesores de montevideo.Período 1971-72(W).-

FICHA COMPLEMENTARIA

Documento		Antecedentes
Fecha	Origen	132791 F53
26.2.77	B 77 D.I	-Figura en una nómina de Profesores de Enseñanza Secundaria (Afiliado a la gremial de Profesores de Montevideo y Federación Nacional de Profesores) vinculados a actividades de proselitismo y agitación subversiva o simpatizantes de las mismas,en los años 1965/66/67/68.- Docente de comprobada acción subversiva dentro de la enseñanza.-(M).-
17.3.78		-Se contestó por MEMO(A) Nº4258/77 para el CNES (Cnel.Reissig).-(qq).-
9.XII.70	"EL POPULAR"	-Integra una nómina de Profesores Independientes, Firmantes de una Declaración de Apoyo al Frente Politico de Sectores Progresistas.(Frente de Unidad)(J).-

FICHA COMPLEMENTARIA

Documento		132791 Antecedentes	F54
Fecha	Origen		
25.05.82	D. 15210 152	Funcionario del CONAE que fue sumariado en aplicación del procedimiento disciplinario previsto en la Ordenanza No. 17. Destituído por R. I. No. 33/SB/77, de 10/10/77.- Evaluación: A-1. Indica (1) (2) (3) (4) (VL)	

MICROFILMADO 10 JUL. 1984

132792 ->

JUNTA DE COMANDANTES EN JEFE

S. I. D.

Dep. I

Sub Secc. A/N

Ficha Nº ..... Confec. .....

RUPPELT ..... Dusan .....

Apellidos — Nombres

DOCUMENTOS: C/C. ..... C/I. .....

Serie — Nº — Nº — Dpto.

OTROS DOC. .....

Pasaporte — Lib. Enrol. — etc.

NACIMIENTO: .....

Fecha — Lugar

DOMICILIO: .....

Calle — Nº — Teléf. — Ciudad o Localidad

PROFESION U OCUPACION: .....

LUGAR: ..... CARGO: .....

IDEOLOGIA POLITICA: ..... CLASIFICACION: .....

DATOS COMPLEMENTARIOS .....

Est. Civil — Cónyuge — Hijos

.....

Otros fa[illegible]

Fecha	Documentos	132792 ANTECEDENTES A REGISTRAR
20.5.82.	D.14990	Es mencionado en la página 184, del libro "EL COMUNISMO EN URUGUAY", representante de la agencia Noticiosa CTK.- Eval.A-1.-(FE)

SERVICIO DE INTELIGENCIA 132792 F3 [redacted]

Div. I (Seguridad)

Sección

R-624

MINISTERIO DE DEFENSA NACIONAL
SERVICIO DE INFORMACION DE DEFENSA
M/F

Ficha N. confeccionada el 23-IV-965.

Foto

Apellidos RUPPELT.-

Nombres Dusan

Fecha de Nacimiento:

Lugar de Nacimiento:

Cred. Civ.: Ced. Identidad:

Prontuario: F. Censal:

Padre:

Madre:

Domicilio: Luis de la Torre 696 A.601 Ciudad: Montevideo
UTE 7 33 48

Otros datos (Documentos y señas personales) Pte.Esp.Checo.No.15835/340469/62.

Corresponsal de la radio y TV checoslovacas en el Uruguay.-

[redacted]

FICHA COMPLEMENTARIA

FS4

Documento N.º	Fecha	Orígen	132792 Antecedentes
40/1965.-	9-II-965.	LPJPM.-	-Llega al país procedente de Dakar-Senegal,con pasaporte especial checo.No.15835/340469/62,vía ALITALIA,se alojará en el Victoria Plaza Hotel.- Viaja conjuntamente con su esposa Viera Ruppeltova Pte.Esp.Checo No.021786/340369 y sus hijos Ilja y Vladimir Ptes.Esp.Checo 021786.-
-	15-III-65.	LPJPM.-	- Llega al país procedente de Santiago de Chile vía LUFTHANSA,con pasaporte diplomático checo.No. 015835.-
B.76-D.10	28-V-965		-Desde Rusia le remiten correspondencia dirigida a Luis de la Torre 697-Apt.601.-
	10-V-965	P-76- D-54.-	-Al domicilio del reseñado llega un telegrama procedente de Praga,dirigido a ROZHLAS (dirección telegráfica del Dr.TUSAN RUPPELOT).En dicho telegrama una persona de nombre MEISNER le anuncia su llegada a Carrasco el día 4 de Mayo AF083. AF083 se refiere al vuelo de Air France que llega el día 4 de Mayo a Carrasco alrededor de las 15 horas.-
B-77-D-185-	10/XI/966		-Figura en una relación de personas a las cuales se les conoce su vinvulación a la Embajada de la República de Santo Domingo.- Además habría viajado a Santo Domingo para las Elecciones de 1966.-

RUPPELT — FICHA CONFIDENCIAL — Dusan — 55

Documento		
No.	Fecha	Origen
..//.		

132792 ANTECEDENTES

-Dr. Dusan Ruppeldt, Pasaporte Especial Checoslovaco No.015835/340469/62, corresponsal de la Radio [illegible] coeslovaca.-

MICROFILMADO 18 JUL [illegible]

Sub-Secc. A/N

Ficha Nro. ..... Confec. 22/8/72

RUPUOLO (Apellidos) Mario (Nombres)

DOCUMENTOS: C/C. (Serie) (Nro.) C/I. (Nro.) (Dpto.)

OTROS DOC. (Pasaporte) (Lib. Enrol.) (etc.)

NACIMIENTO: (Fecha) (Lugar)

DOMICILIO: Gral. de la Llana Nro 794.- (Calle) (Nro.) (Teléf.) (Ciudad o Localidad)

PROFESION U OCUPACION: Jefe de Flotación a Explotación.- Químico Industrial. (4)

LUGAR: CARGO:

IDEOLOGIA POLITICA: Comunista.- CLASIFICACION:

DATOS COMPLEMENTARIOS: (Est. Civil) (Conyuge) (Hijos)

(Otros familiares)

Fecha	Documentos	132793 ANTECEDENTES A REGISTRAR	F 52
22/8/72	D.1255	Figura en una nomina de personas afiliadas al Partido Comunista de la ciudad de Minas.-(MM)	
11.9.73.	D. 2871.	-Figura en una relación de adeptos al Frente Amplio de la Planta de ANCAP.-(W). (Indica 1)	

MINISTERIO DE DEFENSA NACIONAL

S. I. D.

132793

Dep. I Secc. 1

Sub - Secc. G

Ficha Nro.____ Confec.____

RUPUOLO (Apellidos) MARIO (Nombres)

DOCUMENTOS: C/C.____ (Serie / Nro.) C/I.____ (Nro. / Dpto.)

OTROS DOC.____ (Pasaporte / Lib. Enrol. / etc.)

NACIMIENTO:____ (Fecha / Lugar)

DOMICILIO: (1) Washington Beltrán 1005 / Gral. de la Llama 794 (Calle / Nro. / Teléf.) Ciudad de Minas (Ciudad o Localidad)

PROFESION U OCUPACION: Químico Industrial. Fca. de Portland A.N.C.A.P.

LUGAR: Ciudad de Minas CARGO: Jefe de Flotación y Explotació

IDEOLOGIA POLITICA:____ CLASIFICACION:____

DATOS COMPLEMENTARIOS:____ (Est. Civil / Conyuge / Hijos)

Otros familiares

Fecha	Documentos	132793 ANTECEDENTES A REGISTRAR	F54
10.7.73	1546	Frenteamplista;jefe de Explotación y Flotación de la Planta de Portland de A.N.C.A.P. en Minas.-(EE)Ev.A-6.	
18.10.73	3433	Indica (1) .-(EE)	

MICROFILMADO

10 JUL. 1984

SERVICIO DE INFORMACION DE DEFENSA

Dep. 1

1327949

Confeccionado el 12-V-1970.-

VARIOS

FOTO

Apellidos RUSAKIEVICZ PENA

Nombres Héctor José

Fecha de Nacimiento 33 años (1968)

Lugar de Nacimiento Uruguay

Est. Civil: Casado

Cred. Cívica ..... Ced. Identidad .....

Otros Documentos .....

Ocupación Empleado del Banco Holandés

Padre .....

Madre .....

Domicilio Guipuzcoa 496 Ciudad Montevideo

Otros datos: [redacted]

FICHA COMPLEMENTARIA

DOCUMENTO		132794 ANTECEDENTES
Fecha	Origen	
19-VII-968	B72-D37 Parte 72	-Detenido por violación del Decreto de Medidas Preventas de Seguridad.-

MICROFILMADO 10 JUL 1984

FICHA COMPLEMENTARIA

SERVICIO DE INFORMACIONES DE DEFENSA M / F

ANTECEDENTES

132795-6

Documento		
Nº	Fecha	Origen
B-77-D-21.3.V.966.		

Ficha confeccionada el 19 de agosto de 1966.-

RUSAS, Vicentas.

Domicilio: Holanda 2552.-

- Figura en una relación de personas, las cuales en nuestro país, reciben correspondencia de Países comunistas.-
-Domiciliado en Holanda 2552.-
-La correspondencia viene procedente de Litvana TSR Veirenos rajonas Zilinu pastas Reirveivoniu Reimas Russ j.

MICROFILMADO 10 JUL. 1984

FSI

JUNTA DE COMANDANTES EN JEFE

S. I. D.

VARIOS 132796 Dep. 4 Secc. 1

Sub Secc. [redacted]

Ficha Nº ..... Cond. 01.11.82

RUSCH PEÑE (4) — Carlos B.(1)

Apellidos — Nombres

DOCUMENTOS: C/C. ..... Serie ..... Nº ..... C/I. ..... Nº ..... Dpto. .....

OTROS DOC. ..... Pasaporte ..... Lib. Enrol. ..... etc. .....

NACIMIENTO: ..... Fecha ..... Lugar .....

DOMICILIO: ..... Calle ..... Nº ..... Teléf. ..... Ciudad o Localidad .....

PROFESION U OCUPACION: .....

LUGAR: ..... CARGO: .....

IDEOLOGIA POLITICA: Partido Nacional(2) ..... CLASIFICACION: LISTA MAR(SORIANO) (3) .....

DATOS COMPLEMENTARIOS ..... Est. Civil ..... Cónyuge ..... Hijos .....

..... Otros familiares .....

[redacted]

Fecha	Documentos	132796 ANTECEDENTES A REGISTRAR
9.9.82 R.E. 18579	D.18810	02.4.981- Sindicado como partidario del "NO", en el Departamento de Soriano y opositor al cronograma político de las FF AA, según manifestó en acto partidario realizado el 25.9.80, en la ciudad de Mercedes.- (i) (L).-
31.5.84	33890/83 Pág.92.	Integra en calidad de Titular el Organo Deliberante Departamental del Partido Nacional por el Departamento de Soriano.- Eval.- (A1) CKE) -Indica (1) al (3).

MICROFILMADO 10 JUL. 1984

SERVICIO DE INFORMACION
DE DEFENSA
Dep. 1

132797-2

FSM

Confeccionado el 20 de junio de 1973.-

VARIOS

FOTO

Apellidos RUSCH

Nombres Juan

Fecha de Nacimiento

Lugar de Nacimiento

Est. Civil

Cred. Cívica Céd. Identidad

Otros Documentos

Ocupación Sacerdote

Padre

Madre

Domicilio Ciudad

Otros datos

[redacted]

Imp. CHILESA Hnos. Ltda. 4.000 - 11 - 72

FICHA COMPLEMENTARIA

DOCUMENTO		13279 ANTECEDENTES
Fecha	Origen	
1972.-	Mem. IGLESIA EN EL URUGUAY (Pág. 5)	-Firmante conjuntamente con mas de 90 Sacerdotes uruguayso, de un documento enviado en 1968, a los Obispos de Latino América, (CELAM).- Dicho documneto entre otras cosas, pedía se le permitiera al pueblo cristiano el uso de"la mas amplia libertad, en la elección de los medios mas aptos, para obtener la liberación", etc.etc.(PP).-

MICROFILMADO 10 JUL. 1984

FS1

SERVICIO DE INFORMACION DE DEFENSA

Dep. 1

132798-0 Confeccionado el 24 MAR. 1976

VARIOS

FOTO

Apellidos RUSCH

Nombres Juan

Fecha de Nacimiento

Lugar de Nacimiento

Est. Civil

Cred. Cívica Céd. Identidad

Otros Documentos

Ocupación

Padre

Madre

Domicilio Ciudad Dpto. CANELONES

Otros datos

[redacted]

CHIESA Hnos. Ltda. - 2.500 - 9/75

FICHA COMPLEMENTARIA

Fs 2

DOCUMENTO		ANTECEDENTES
Fecha	Origen	132798
Año 1971	PDC 1808 Canelones	Figura en el 65o.lugar para la Junta Dptal. de Canelones por el PDC, Lista 1808, Sub-Lema "Frente de Canelones".- (I)

MICROFILMADO 10 JUL. 1984

Fs/

JUNTA DE COMANDANTES EN JEFE VARIOS 1327 99-B Dep. I Secc. I

S. I. D. Sub Secc. ~~A/N~~ XXX

Ficha Nº ..... Confec. 01.11.82

RUSCH PERE (5) — Apellidos

Raúl Alcides (4) (1) — Nombres

DOCUMENTOS: C/C. ..... Serie ..... Nº ..... **C/I.** ..... Nº ..... Dpto.

OTROS DOC. ..... Pasaporte ..... Lib. Enrol. ..... etc.

NACIMIENTO: ..... Fecha ..... Lugar

DOMICILIO: ..... Calle ..... Nº ..... Teléf. ..... Ciudad o Localidad

PROFESION U OCUPACION: .....

LUGAR: ..... **CARGO:** .....

IDEOLOGIA POLITICA: Partido Nacional (2) **CLASIFICACION:** LISTA MAB(SORIANO(3)

DATOS COMPLEMENTARIOS ..... Est. Civil ..... Cónyuge ..... Hijos

..... Otros familiares

[redacted]

Fecha	Documentos	132790 ANTECEDENTES A REGISTRAR Fs2
9.9.82 R.E. 18579	D.18810	2.4.81- Sindicado como partidario del "NO", en el Departamento de Soriano y opositor al cronograma político de las FF AA, según manifestó en acto partidario realizado el 25.9.80, en la ciudad de Mercedes. (i) (L).-
31.5.84	33090/83 Pág.92	Integra en calidad de Suplente el Organo Deliberante Departamental del Partido Nacional por el Departamento de Soriano.- Eval.- (A-1) (KE) -Indica (1) al (3)

MICROFILMADO 10 JUL. 1984

MINISTERIO DE DEFENSA NACIONAL 132800-4 Dep. I Secc. I

S. I. D.

Sub Secc. C

Ficha Nro. ..... Confec 19.9.77

RUSCONI (Apellidos) Alberto (Nombres)

DOCUMENTOS: C/C ..... (Serie, Nro.) C/I. ..... (Nro., Dpto.)

OTROS DOC. ..... (Pasaporte, Lib. Enrol., etc.)

NACIMIENTO: ..... (Fecha, Lugar)

DOMICILIO: ..... (Calle, Nro., Teléf., Ciudad o Localidad)

PROFESION U OCUPACION: Prof.

LUGAR: ..... CARGO: .....

IDEOLOGIA POLITICA: ..... CLASIFICACION: .....

DATOS COMPLEMENTARIOS: ..... (Est. Civil, Cónyuge, Hijos)

..... (Otros familiares)

F52

Fecha	Documentos	132800 ANTECEDENTES A REGISTRAR
5.11.74	D.2929	Integra la nómina de firmantes de una solicitud en su oportunidad dirigida al Presidente de la Cámara de Representantes con el fin de que se diera lugar a promover el procedimiento tendiente a suspender en sus funciones (mediante el Juicio Político) a los legisladores Rodney ARISMENDI y Ariel COLLAZO A tal efecto daban prueba de los hechos que motivaban dicha solicitud.-(Registro Positivo).-(O)-.

MICROFILMADO

10 JUL. 1984

F1

132801-2 "EXTREMISTA"

JUNTA DE COMANDANTES EN JEFE

S. I. D.

Dep. I Secc. I

Sub Secc. [redacted]

Ficha Nro. ____ Confec. 13.4.81

RUSIANE COSTANTAITE — Lida

Apellidos — Nombres

DOCUMENTOS: C/C ____ (Serie ____ Nro. ____) C/I. 1.148.409 (Nro. ____ Dpto. ____)

OTROS DOC. ____ (Pasaporte ____ Lib. Enrol. ____ etc. ____)

NACIMIENTO: ____ (Fecha ____ Lugar ____)

DOMICILIO: Viscalla 3479 (Calle ____ Nro. ____ Teléf. ____ Ciudad o Localidad ____)

PROFESION U OCUPACION: Estudiante de Magisterio

LUGAR: ____ CARGO: ____

IDEOLOGIA POLITICA: ____ CLASIFICACION: "P.V.P." "O.P.R.33""R.O.E." (1)

DATOS COMPLEMENTARIOS: ____ (Est. Civil ____ Cónyuge ____ Hijos ____)

Otros familiares [redacted]

Fecha	Documentos	132601 ANTECEDENTES A REGISTRAR	F.2
13.4.83	25145/933 y 934	-1971/1978. En información referente al "P.V.P.", obtenida por el Dpto.III/S.I.D., en éste período, el causante figura en la misma, sin aportar otros datos. EVAL. A-2 (K)	
21/09/83	D.29769 Pág.17, 83,64.-	-1971/1978. En información referente al "O.P.R.33", obtenida por el Dpto.III/S.I.D., en éste período, el causante figura en la misma, sin aportar otros datos. EVAL.A-2 (P) Aporta (1).-	

MICROFILMADO 10 JUL. 1984

Secc. I

Sub Secc. A/N —

Ficha Nº ____ Confec. ____

VARIOS

RUSINOL **FERRARI(1)** — Milton **Gustavo(2)**

Apellidos — Nombres

DOCUMENTOS: C/C ____ Serie ____ Nº ____ C/I. ____ Nº ____ Dpto. ____

OTROS DOC. ____ Pasaporte ____ Lib. Enrol. ____ etc. ____

NACIMIENTO: 22 años en 1982(3) — Uruguay (4)

Fecha — Lugar

DOMICILIO: ____ Calle ____ Nº ____ Teléf. ____ Ciudad o Localidad ____

PROFESION U OCUPACION: ____

LUGAR: ____ CARGO: ____

IDEOLOGIA POLITICA: ____ CLASIFICACION: ____

DATOS COMPLEMENTARIOS: Soltero (5)

Est. Civil — [redacted] — Cónyuge — Hijos

Otros familiares

Fecha	Documentos	132802 ANTECEDENTES A REGISTRAR G2
20.7.80	Doc.0207	-Figura entre los posibles firmantes de un Manifiesto del P.N denominado "El Partido Nacional a los Uruguayos" que apareciera en el Boletín Nro.20 "DESDE URUGUAY" del P.C. a fines de octubre del 79 en el que se plantea una rápida solución a la vigencia de las libertades públicas, la libre discusión pública y amplia participación popular referente al Texto Constitucional, el reintegro de la actividad sindical y la modificación de la Política Económica causante del deterioro progresivo y acelerado del salario real.- E val: B-2 (M).-
11.8.80 P.D.N. 222/80 de 06 a 06	D. 1930	-9.8.80:Es mencionado en declaraciones de LEGASPI CARRARA - como destinatario de varios ejemplares del manifiesto titulado "El Partido Nacional a los Uruguayos".También se pudo establecer que fué candidato a la Intendencia del Dpto. de Flores por el Mov. Nal. de Rocha.Eval.A-1.(TJ)
07.7.82	16642/PI	-7.7.82.-En circunstancias que se trataba de localizar a una persona involucrada en el consumo de marihuana y al detectarse la presencia de un vehículo que correspondía a las características del que utilizaba el buscado,se procedió a detener a su ocupante,quién resultó ser el causante,conjuntamente con Daniel Felipe GUZZO DE LEON.

FECHA	DOCUMENTOS	RUSINOL FERRARI, 132802 ANTECEDENTES A REGISTRAR Milton Gustavo F53
	///...	Al inspeccionarse dicho vehículo se incautó 4 hojas mimeografiadas del ejemplar Nº 10 de febrero/82 del Boletín "Compromiso", el cual es de carácter político y pertenece al P.Nacional ya que tiene una comunicación a la ciudadanía sobre los días y hora de reunión de la Coordinadora del P. Nacional. Interrogado manifestó una versión distinta a la de su compañero por lo que fue trasladado a la D.I.I. a efectos de ser interrogado.Eval:A-1.(TT). Indica del (1) al (5).
08.7.82	16684/PD	-7.7.82.-Por declaraciones de Daniel GUZZO DE LEON se establece que Pablo Luis ITURRALDE VIÑAS le entregó al antes mencionado el Boletín "Compromiso". Interrogado ITURRALDE corroboró los manifestado por GUZZO. Recuperó su libertad.Eval:A-1.(TT)

MICROFILMADO 18 JUL. 1984

DE DEFENSA NACIONAL 1328 03-8 Dep. I Sec. I

S. I. D. Sub - Secc. C/G.

Ficha Nro._____ Confec. 14/8/73

RUSIÑOL Ariel

Apellidos Nombres

DOCUMENTOS: C/C. _____ C/I. _____

Serie Nro. Nro. Dpto.

OTROS DOC. _____

Pasaporte Lib. Enrol. etc.

NACIMIENTO: _____

Fecha Lugar

DOMICILIO: _____

Calle Nro. Teléf. Ciudad o Localidad

PROFESION U OCUPACION: _____

LUGAR: _____ CARGO: _____

IDEOLOGIA POLITICA: PARTIDO NACIONAL CLASIFICACION: LISTA 504 (FERREIRA ALDUNATE)

DATOS COMPLEMENTARIOS: _____

Est. Civil Cónyuge Hijos

_____

Otros familiares

Fecha	Documentos	132803 ANTECEDENTES A REGISTRAR
15/II/72	"PRENSA"	=Electo EDIL por el Dpto. de FLORES, en la fecha se hizo cargo de la primer Vicepresidencia de la Juntal Dptal..- ((FF))
Nov. 71		Candidato a Intendente por Flores en la lista 504 del Mov. de Rocha.-(II)

MICROFILMADO 10 JUL. 1984

Ficha confeccionada el 19 de Febrero de 1973

MINISTERIO DE DEFENSA NACIONAL
S. I. D.

132804-6

Dep. I Secc. I
Sub - Secc. G
Ficha Nro. ____ Confec. ____

GER. RDO (1)

RUSIÑOL SALLUA — ARIEL
Apellidos — Nombres

DOCUMENTOS: C/C. P.A.A. 11.182(2) C/I. 19.364 Flores (3)
Serie Nro. Nro. Dpto.

OTROS DOC. ____
Pasaporte Lib. Enrol. etc.

NACIMIENTO: 15/09/5.. (4) Trinidad-Flores (5)
Fecha Lugar

DOMICILIO: Germán Barbato 1484(6) Avda. Uruguay 959/102 (7)
Calle Nro. Teléf. Ciudad o Localidad

PROFESION U OCUPACION: Estudiante Secretario de 3ra. del Servicio Exterior(8)

LUGAR: Dpto. de Flores M.RR.EE.(9) CARGO: ____

IDEOLOGIA POLITICA: DEMOCRATA CLASIFICACION: DIRIGENTE

DATOS COMPLEMENTARIOS: Casado (10) Raquel DE CARLOS (11)
Est. Civil Conyuge Hijos

Hijo de: Huascar Ariel y Elia (11) [redacted] Hermanos: Jorge y Ma.Adelina (12)
Otros familiares

Fecha	Documentos	132804 ANTECENDENTES A REGISTRAR
23.10.71	31.-6	Presidente de A.T.E.L.yP.(Asociación Trinitaria Estudiantes Liceales y Preparatorios) en el año 1971.-(EE) (Eval.B-2).-
21.I.82	. . .. .	Se contesto en Memo Nº 111/82 para Dpto. C-2 ES.MA.CO. (I)

MICROFILMADO 10 JUL. 1984

VARIOS

JUNTA DE COMANDANTES EN JEFE
S. I. D.

132805-3

23.08.82 Fs1

Dep. I Secc. I

Sub. Secc. A/N

Ficha N.º ..... Confec. .....

RUBIÑOL DO SANTOS — Apellidos
Milton Walther(1) — Nombres

DOCUMENTOS: C/C ..... Serie ..... N.º ..... C/I. ..... N.º ..... Dpto.

OTROS DOC. ..... Pasaporte ..... Lib. Enrol. ..... etc.

NACIMIENTO: 51 años (1984) (4) — Fecha ..... Lugar

DOMICILIO: Francisco Fondar 517 (5) — Calle ..... N.º ..... Teléf. ..... Trinidad-Flores(2) — Ciudad o Localidad

PROFESION U OCUPACION: Comerciante(1)

LUGAR: ..... CARGO: .....

IDEOLOGIA POLITICA: Mov Nal. de Rocha(3) CLASIFICACION: Lista P.A.F. (6)

DATOS COMPLEMENTARIOS: ..... Est.Civil ..... Cónyuge ..... Hijos

..... Otros familiares

[redacted]

Fecha	Documentos	132805 ANTECEDENTES A REGISTRAR
04.08.82	17437	Concurre junto a otros políticos a reuniones autorizadas en la ciudad de Trinidad, de los Movimientos "Por la Patria", "Movimiento Nacional de Rocha" y "Consejo Nacional Herrerista". El causante fue promotor en el Departamento de Flores, del "NO" en el plebiscito de 1980. Eval. A-1. (GM) (LA)
20.9.83	16380/06	2.6.82:En la fecha,previo a las Elecciones internas de los PP.PP. se establece que el causante integraría el Mov."Por la Patria"del P.N. en la C.de Trinidad.Comerciante,de larga trayectoria politica,es muy vinculado en el Dpto.de Flores.-Eval:A-2(Indica 1)(AD)

MICROFILMADO
10 JUL. 1984

SERVICIO DE INFORMACION
DE DEFENSA

1328 06 -1

Hoja 1

Confeccionado el 27-Nov-[illegible]

VARIOS

FOTO

Apellidos [illegible]

Nombres Carlos

Fecha de Nacimiento

Lugar de Nacimiento

Est. Civil

Créd. Cívica: Céd. Identidad

Otros Documentos

Ocupación Agrimensor.-

Padre

Madre

Domicilio Ciudad

Otros datos:

[redacted]

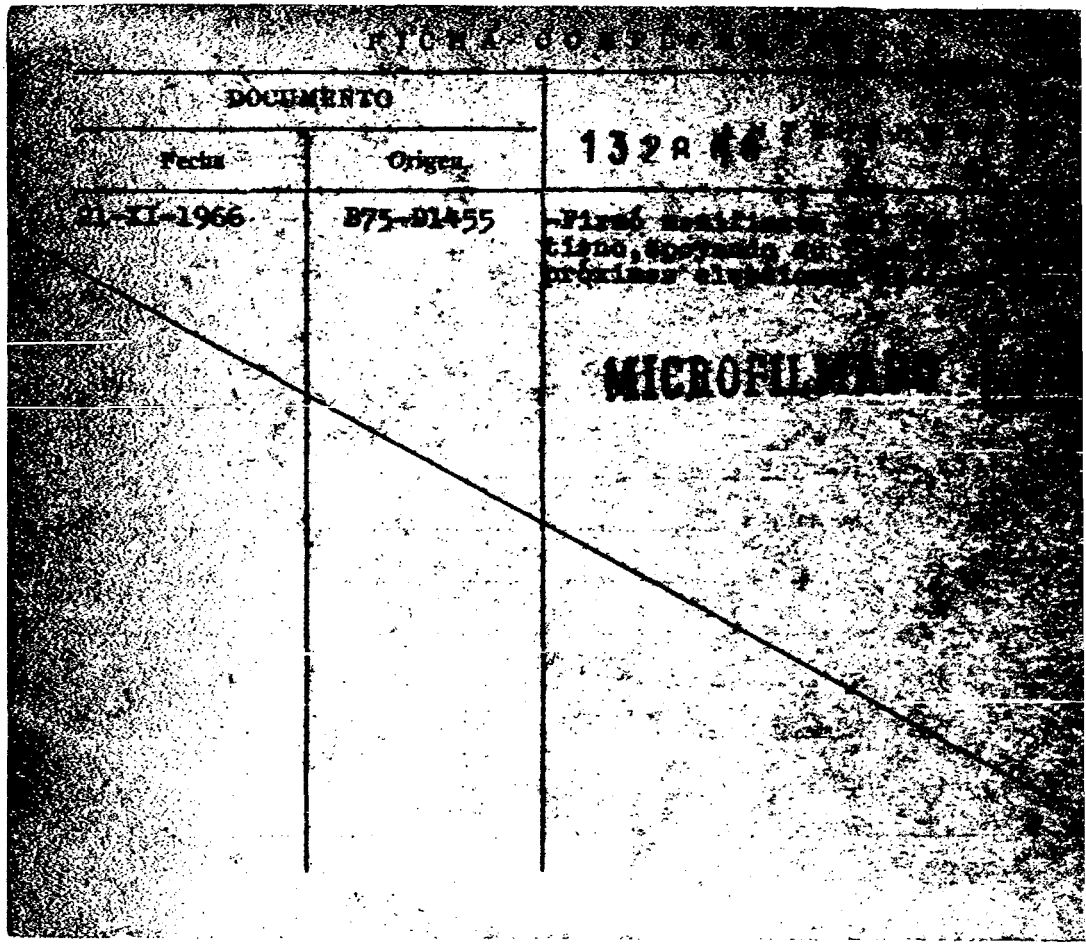
FICHA
DOCUMENTO
Fecha
Origen
21-XI-1966
B75-01455
MICROFILM

SERVICIO DE INFORMACION
DE DEFENSA
Dep. I

MINISTERIO DE DEFENSA NACIONAL M/F
SERVICIO DE INFORMACION DE DEFENSA
132807-9

E.1
..... Sección
Act. Ant. Nac.
Ficha Nº [redacted]

Nombres y Apellidos: RUSNAK PRUK, Román [redacted]

Fecha de Nacimiento: .....

Lugar de Nacimiento: Rumania
(País - Ciudad o Localidad - etc.)

Cred. Cív.: Serie ..... Nº ..... Ced. Identidad: .....

Otros documentos: .....
(Pasaporte - Libreta Enrolam. - etc.)

FOTO

Domicilio: .....
(Ciudad o Localidad) (Calle) Nº Teléf.

Filiación

Edad aparente 50 años (1947) Color del Cutis .....

Color del Cabello ..... Estatura Aproximada .....

Complexión ..... Aspecto Social .....

Señas particulares .....

.....

Ficha confeccionada en Montevideo el 14 de Setiembre de 1949.-

132807

F.2

ACTIVIDADES

(1) **Laborales:** Profesión Jornalero Lugar de trabajo

Cargo Antigüedad

Otras Actividades

(2) **Políticas:** Ideología Comunista Actuación

Antecedentes

Antecedentes familiares

(3) **Sociales:** Estado Civil Casado Religión Figuración

Grado Instrucción Lugares que frecuenta

(4) **Económicas:** Situación Capital aprox. Vehículo
marca y Nº

Otros datos

Datos Complementarios

Apreciación Personal Gral.

K.3

	Origen	132607 Antecedentes
13/IX/49	Defensa Pasiva	- Identificado como Comunista en Agosto Lª de 1937.
21.IV.66	77/19	-Figura en una relación de personas que rediben correspondencia de "países comunistas",la correspondencia viene dirigida a Cno.Edison 5430.-Mont.-

MICROFILMADO 10 JUL. 1966

1328087

MINISTERIO DE DEFENSA NACIONAL
S. I. D.

Dep. I Secc. I
Sub-Secc. A/N
Ficha Nro. ..... Confec. 3/7/72

RUSO ACOSTA (Apellidos) Alfredo (Nombres)

DOCUMENTOS: C/C. (Serie, Nro.) C/I. (Nro., Dpto.)

OTROS DOC. (Pasaporte, Lib. Enrol., etc.)

NACIMIENTO: (Fecha, Lugar)

DOMICILIO: F. Bentos 3658 entre Comercio y G.Viana.- (Calle, Nro., Telef., Ciudad o Localidad)

PROFESION U OCUPACION:

LUGAR: CARGO:

IDEOLOGIA POLITICA: COMUNISTA CLASIFICACION:

DATOS COMPLEMENTARIOS: (Est. Civil, Conyuge, Hijos)

(Otros familiares)

Fecha	Documentos	132008 ANTECEDENTES A REGISTRAR	F52
3/7/72	D. 408	Según documentación incautada en un allanamiento efectuado por personal del Agrp.A.A.No.1,figura como afiliado al (PC). "MM"	

MICROFILMADO 10 JUL. 1984

SERVICIO DE INTELIGENCIA
División I
(Seguridad)

MINISTERIO DE DEFENSA NACIONAL
SERVICIO DE INFORMACION DE DEFENSA
M/F
1328.09.5

Sección -A-
Act. Ant. Nac.
Ficha N.°

Nombres y Apellidos: RUSO OSCAR

Foto

Fecha de Nacimiento:

Lugar de Nacimiento: (País - Ciudad o Localidad - etc)

Cred. Civ.: Serie N.° Ced. Identidad:

Otros documentos: (Pasaporte - Libreta Enrolam. - etc.)

Domicilio: Grito de Gloria entre Rivera y Palermo
(Ciudad o localidad) (Calle) (N.o) (Telef.)

Filiación
- Edad Aparente Color del Cutis
- Color del Cabello Estatura Aproximada
- Complexión Aspecto Social
- Señas particulares

Ficha confeccionada en Montevideo el 13 de marzo de 1963

132809 Fc21

ACTIVIDADES

(1) Laborales: Profesión ..... Lugar de trabajo .....

Cargo ..... Antigüedad .....

Otras Actividades .....

.....

(2) Políticas: Ideología ..... Actuación .....

Antecedentes .....

Antecedentes familiares .....

(3) Sociales: Estado Civil ..... Religión ..... Figuración .....

Grado Instrucción ..... Lugares que frecuenta .....

(4) Económicas: Situación ..... Capital aprox. ..... Vehiculo Camión
marca y N.o

Marca "Chevrolet" Matrícula 440.605. Padrón No. 88.502.
Otros datos .....

Datos Complementarios .....

Apreciación Personal Gral. .....

.....

.....

COMPLEMENTARIA Oscar F3

Fecha	Origen	132809 Antecedentes
13-III-963	Div.I	Se supone activo propagandista en las última elecciones-conjuntamente con su Sra.realizó reuniones clandestinas con otras personas-presumiblemente en relación al conflicto de UTE

MICROFILMADO 10 JUL. 1984

Confeccionado el 03 NOV. 1970

VARIOS

FOTO

Apellidos RUSO ACOSTA

Nombres Roberto

Fecha de Nacimiento

Lugar de Nacimiento

Est. Civil

Cred Cívica Céd. Identidad 940.313.

Otros Documentos

Ocupación Conductor de CUCTSA Chapa 1611 Coche 34.

Padre

Madre

Domicilio Ciudad

Otros datos

[redacted]

IMP. CHIESA Hnos. Ltda. 3.000 - 8 - 76

FICHA COMPLEMENTARIA

DOCUMENTO		ANTECEDENTES
Fecha	Origen	132810
17.5.76	Doc.0678	- Figura en una relación de conductores y guardas de CUCTSA que no hicieron efectiva la colocación de banderas de Uruguay y Chile tal como los había invitado la I.M.M. a hacerlo el día 21.4.76 que vino a nuestro país el presidente chileno.- (SS)- EVAL:A - 1.-

F52

MICROFILMADO 10 JUL. 1984

Nombres

DOCUMENTOS: C/C ..... C/I. .....
Serie Nro. Nro. Dpto.

OTROS DOC. .....
Pasaporte Lib. Enrol. etc.

NACIMIENTO: .....
Fecha Lugar

DOMICILIO: .....
Calle Nro. Teléf. Ciudad o Localidad

PROFESION U OCUPACION: .....

LUGAR: ..... CARGO: .....

IDEOLOGIA POLITICA: ..... CLASIFICACION: .....

DATOS COMPLEMENTARIOS: .....
Est. Civil [redacted] Cónyuge, Hijos

.....
Otros familiares

Fecha	Documentos	132811 ANTECEDENTES A REGISTRAR	F52
26/5/75	922	-Se establece en base a declaraciones de elementso de la U.J.C. ya detenidos, que integraba los "Grupos del Frente Amplio", en el sector "Territorio", dichos grupos al igual que la "Mesa del Frente Amplio", funcionaban desde enero de 1974, en forma clandestina.-Mval. A-1.(PP).-	

MICROFILMADO 10 JUL. 1984

132812-K Rep. 1 [illegible] Sec. 1

Sub - Secc. A/N

Ficha Nro. ..... Confec. .....

[illegible] Gerardo Alberto

Apellidos Nombres

DOCUMENTOS: C/C. ..... C/I. .....

Serie Nro. Nro. Dpto

OTROS DOC. .....

Pasaporte Lib. Enrol. etc.

NACIMIENTO: .....

Fecha Lugar

DOMICILIO: .....

Calle Nro. Teléf. Ciudad o Localidad

PROFESION U OCUPACION: .....

LUGAR: ..... CARGO: .....

IDEOLOGIA POLITICA: ..... CLASIFICACION: .....

DATOS COMPLEMENTARIOS: .....

Est. Civil [redacted] Cónyuge Hijos

.....

Otros familiares

Fecha	Documentos	132812 ANTECEDENTES A REGISTRAR	F2
11/7/74	1697	Figura en una nómina de civiles bajo la responsabilidad del Ejército. Con fecha 17/5/74 fue liberado de M.I.-(VT)	

MICROFILMADO 10 JUL. 1984

Fecha	Documentos	132812 ANTECEDENTES A REGISTRAR	62
11/7/74	1697	Figura en una nómina de civiles bajo la responsabilidad del Ejército. Con fecha 17/5/75 fue liberado de M.I.-(VV)	

MICROFILMADO 10 JUL. 1984

132813-7

Fs1

MINISTERIO DE DEFENSA NACIONAL
S. I. D.

Dep. I Secc. I
Sub-Secc. A/N
Ficha Nro..... Confec. .....

RUSSI (Apellidos) Angel (Nombres)

DOCUMENTOS: C/C. (Serie / Nro.) C/I. (Nro. / Dpto.)

OTROS DOC. (Pasaporte / Lib. Enrol. / etc.)

NACIMIENTO: (Fecha / Lugar)

DOMICILIO: (Calle / Nro. / Teléf. / Ciudad o Localidad)

PROFESION U OCUPACION:

LUGAR: CARGO:

IDEOLOGIA POLITICA: CLASIFICACION:

DATOS COMPLEMENTARIOS: (Est. Civil / [redacted] onyuge / Hijos)

Otros familiares

Fecha	Documentos	132813 ANTECEDENTES A REGISTRAR	F.2
25/VII/72.	D. 2243.	El día 13 de julio de 1972, entre las horas 1630 y 1730 presidió una asamblea, realizada por la Agrupación 2-13 de estudiantes de la Facultad de Veterinaria (Línea Comunista) El tema de dicha asamblea fue "Ley de Seguridad del Estado". (R)	

MICROFILMADO 10 JUL. 1984

MINISTERIO DE DEFENSA NACIONAL

S. I. D.

132814-S

Dep. I Secc. 2

Sub-Secc. A/N

Ficha Nº ..... Confec. .....

RUSSI RUIZ (4) Anibal

Apellidos Nombres

DOCUMENTOS: CI C.A. 3099 (5) .....

Serie Nº Nº Dpto.

OTROS DOC.: .....

Pasaporte Lib. Enrol. etc.

NACIMIENTO: 18 años (1967) (6)

Fecha Salto 1499 entre Juncal y Guayabos (7) Lugar

DOMICILIO: (1) Salto Juncal 1999 Paysandú

Calle Nº Telef. Ciudad o Localidad

PROFESION U OCUPACION: .....

LUGAR: ..... CARGO .....

IDEOLOGIA POLITICA (2) Comunista - UJC.- CLASIFICACION (3) Círculo Secundaria Carnet Nº 2270

DATOS COMPLEMENTARIOS .....

Est. Civil Conyuge Hijos

[redacted]

otros familiares

Ficha confeccionada en: Montevideo, 9 de Octubre de 1969

FECHA	DOCUMENTOS	132014 ANTECEDENTES A REGISTRAR	Es2
III/62	Mondel Nº 161 -Indice ①al③		
26-5-76	D.0723	Afiliado al Partido Comunista con elNro.26.709, fecha ingreso: 12-1-67, seccional: Ciudad. Eval: B-1.(M),-	

SERVICIO DE INFORMACION DE DEFENSA

Dep. I

132814

P35

Confeccionado el .....

VARIOS

FOTO

Apellidos RUSSI

Nombres Aníbal

Fecha de Nacimiento .....

Lugar de Nacimiento .....

Est. Civil .....

Cred. Cívica ..... Céd. Identidad .....

Otros Documentos .....

Ocupación .....

Padre .....

Madre .....

Domicilio ..... Ciudad .....

Otros datos .....

87945

FICHA COMPLEMENTARIA

DOCUMENTO		132814 ANTECEDENTES
Fecha	Origen	
23/XII/ 1968	B 41-D22	Asistente a un acto de la UJC de Paysandú, Realizado eñ 19/Oct./ 968 en la sede deñ Partido Comunista en esa ciudad.

MICROFILMADO 10 JUL. 1984

132815-2

FS1

SERVICIO DE INFORMACION DE DEFENSA

Dep. 1

Confeccionado el 5.VIII.76

VARIOS

FOTO

Apellidos RUSSI

Nombres Carlos

Fecha de Nacimiento

Lugar de Nacimiento

Est. Civil

Cred. Cívica ..... Céd. Identidad

Otros Documentos

Ocupación Dirg.Sind..Pay.

Padre

Madre

Domicilio ..... Ciudad

Otros datos:

FICHA COMPLEMENTARIA

Fs.2

DOCUMENTO		132615 ANTECEDENTES
Fecha	Origen	
8.VI.62 "EL	POPULAR" D-1564/80	/Suscribe un Manifiesto de Profesionales, Intelectuales, Artistas, Estudiantes, Trabajadores; que se Pronuncian por un Frente de las Fuerzas Democráticas y Antimperialistas, sin exclusiones.-(J).-

MICROFILMADO 10 JUL. 1984

(Seguridad)

...DEFENSA .../F

132816-0

Sección -A-
Act. Ant. Nac.
Ficha N 0999.

Nombres y Apellidos: RUSSI, CARAMELLA (1) Domingo.
Alfredo (2)

Foto

Fecha de Nacimiento: .....

Lugar de Nacimiento: ..... (País - Ciudad o Localidad - etc.)

Cred. Civ.: Serie ..... N.º ..... Ced. Identidad: .....

Otros documentos: ..... (Pasaporte - Libreta Enrolam. - etc.)

Domicilio: Enrique Martínez 1521 ap. 4.- (Ciudad o Localidad) (Calle) (N.º) (Telef.)

Filiación
- Edad Aparente ..... Color del Cutis .....
- Color del Cabello ..... Estatura Aproximada .....
- Complexión ..... Aspecto Social .....
- Señas particulares .....
- .....

Ficha confeccionada en Montevideo, el 11 de marzo de 1963.-

132816

F52

ACTIVIDADES

(1) Laborales: Profesión Médico Lugar de trabajo .....

Cargo ..... Antigüedad .....

Otras Actividades .....

(2) Políticas: Ideología Comunista. Castrista.- Actuación .....

Antecedentes 2do.suplente del 2do. titular a la Junta Electoral por FIDEL, en el Dpto.de Mdeo., en las elecciones de noviembre de 1962.-

Antecedentes familiares .....

(3) Sociales: Estado Civil ..... Religión ..... Figuración .....

Grado Instrucción ..... Lugares que frecuenta .....

(4) Económicas: Situación ..... Capital aprox. ..... Vehículo (marca y N.o)

Otros datos Afiliado con el N$_o$. 850, al Movimiento de Solidaridad con Cuba.-

Datos Complementarios .....

Apreciación Personal Gral. .....

30.XI.961	El Popular	Universitarios por la Unión de las Izquierdas.
21.XII.961	El Popular	Propició acto del Partido Comunista.
8.VI.962	El Popular	Firmó remitido anti-imperialista.
11/XI/966	B-75 -D-630	Figura en un llamamiento a apoyar al "FRENTE IZQUIERDA DE LIBERACION" y a votar sus listas en las elecciones correspondientes al año en curso, llamamiento éste que es formulado por los trabajadores de la cultura de dicho Frente.
26.11.71	MARCHA pag.28	Firmante de un Manifiesto de Adhesión de Médicos al Frente Amplio.-(KK)
16.5.74	Doc.1072	Indica lo mismo que lo anterior.-(KK)

FICHA COMPLEMENTARIA

Documento		132816 Antecedentes
Fecha	Origen	

FECHA	DOCUMENTOS	132816 ANTECEDENTES A REGISTRAR	F55
8.VI.62 "EL POPULAR" D4564/80		-Suscribe un Manifiesto de Profesionales, Intelectuales, Artistas, Estudiantes, Trabajdores; que se Pronuncian por un Frente de las Fuerzas Democráticas y Antimperialistas, sin exclusiones.-(J).-	

MICROFILMADO 10 JUL. 1984

SERVICIO DE INFORMACION
DE DEFENSA
Dep. 1

132817-8

Fs1

Confeccionado el 9.5.73

VARIOS

FOTO

Apellidos RUSSI

Nombres Génaro.

Fecha de Nacimiento

Lugar de Nacimiento

Est. Civil

Cred. Cívica ..... Céd. Identidad

Otros Documentos

Ocupación

Padre

Madre

Domicilio ..... Ciudad

Otros datos

[redacted]

Imp. CHIESA Hnos. Ltda. 4.000 - 11 - 72

FICHA COMPLEMENTARIA

E2

DOCUMENTO		ANTECEDENTES
Fecha	Origen	132817
1971.	Lista 1808	Candidato en el 17.lugar ala Junta Departamental por el dpto.de Paysandu sub lema Frente del Pueblo(SS).

MICROFILMADO 10 JUL. 1984

SERVICIO DE INFORMACION
DE DEFENSA
Dep. 1

132818-6

Confeccionado el 23.7.74

151

VARIOS

FOTO

Apellidos MUSSI

Nombres Isabel

Fecha de Nacimiento

Lugar de Nacimiento

Est. Civil

Cred. Civica Céd. Identidad

Ctros Documentos

Ocupación Contadora de la Oficina de Planeamiento y Presupuesto.

Padre

Madre

Domicilio Ciudad

Otros datos

FICHA COMPLEMENTARIA

F52

DOCUMENTO		132818 ANTECEDENTES
FECHA	ORIGEN	
5.10.73	Doc. 3138	30.IX.73 - Figura en una relación de func. de la Of de Planeamiento y Presupuesto que supuestamente [illegible] taron al Frente Amplio en las elecciones de 1971.- EVAL: F - 3.
5.VII.983	. . . . .	Se contesto en Memo(A) Nº 1474/83 para Secretaría del S.I.[illegible]..- (UU

MICROFILMADO 10 JUL. 1984

...S DE DEFENSA NACIONAL 10 JUL. 1975 1328.19-4 Dep. I Secc. I
S. I. D. Sub - Secc. G
Ficha Nro. ____ Confec. ____

RUSSI (Apellidos) ITALO (Nombres)

DOCUMENTOS: C/C ..... (Serie, Nro.) C/I. ..... (Nro., Dpto.)

OTROS DOC. ..... (Pasaporte, Lib. Enrol., etc.)

NACIMIENTO: ..... (Fecha, Lugar)

DOMICILIO: ..... (Calle, Nro., Teléf., Ciudad o Localidad)

PROFESION U OCUPACION: .....

LUGAR: ..... CARGO: .....

IDEOLOGIA POLITICA: ..... CLASIFICACION: .....

DATOS COMPLEMENTARIOS: ..... (Est. Civil, Conyuge, Hijos)

..... (Otros familiares)

F52

Fecha	Documentos	132819 ANTECEDENTES A REGISTRAR
30.7.74	Doc.1900	Figura en una relación de profesores activistas del Liceo Las Piedras. Evaluación B-2 (BB).

MICROFILMADO 10 JUL. 1984

JUNTA DE COMANDANTES EN JEFE 28/XII/981 132820-2 F.1

Dep. I Secc. I

S. I. D.

Sub Secc. A/N

Ficha Nº ..... Confec. .....

RUSSI (Apellidos) José C. (Nombres)

DOCUMENTOS: C/C ..... (Serie / Nº) C/I. ..... (Nº / Dpto.)

OTROS DOC. ..... (Pasaporte / Lib. Enrol. / etc.)

NACIMIENTO: ..... (Fecha / Lugar)

DOMICILIO: ..... (Calle / Nº / Teléf. / Ciudad o Localidad)

PROFESION U OCUPACION: .....

LUGAR: ..... CARGO: .....

IDEOLOGIA POLITICA: ..... CLASIFICACION: .....

DATOS COMPLEMENTARIOS: ..... (Est. Civil / Cónyuge / Hijos)

[redacted]

..... (Otros familiares)

Fecha	Documentos	1328.20 ANTECEDENTES A REGISTRAR
26/II/80	Doc.1689	D.I.I.: 14/3/965- "EPOCA" de la fecha; candidato del Personal técnico y Semi-técnico, de la lista presentada por la "UNION FERROVIARIA", en las elecciones de delegados de la COMISION ASESORA DE AFE, que se realizará el 14/3/965.- 24/I/975- Semanario "MARCHA" del 25/9/970.- Como integrante del Cuerpo Técnico de AFE y conjuntamente con otros muchos profesionales, suscribe una carta que se publica en la Sec. "Cartas de los lectores", en lo que se hace referencia a la posible supresión de la vía de A.F.E. entre Maldonado y Punta del Este y se denuncia al respecto, la conducta de algunos sectores gobernantes.-(LG) Por Nota Nº366/80/D, la Secretaría de Planeamiento, Coordinación y Difusión, solicita al S.I.D. el aval correspondiente a nombre de JOSE CARLOS RUSSI CAHILL, para que el mismo haga usufructo de una beca al exterior(México), lo que esta Dirección APRUEBA, por Memo.204/80.-(LG).- Se deja constancia que no se pudo establecer si las anotaciones que anteceden, corresponden a la persona solicitada.-(LG).-

MICROFILMADO 10 JUL. 1984

Imp. Nacional 716/79

61

- 1 - 0 Dep. I Secc. I

Sub Secc. A/N

Ficha Nº Conte 22.6.81

José Carlos
Nombres

C/C BMA 16046 (1) C/I. 935369 (2)
Serie Nº Nº Dpto.

OTROS DOC. .....
Pasaporte Lib. Enrol. etc.

NACIMIENTO: 26/MAR/943 (3) Mdeo. (4)
Fecha Lugar

DOMICILIO: República Argentina 1815 (5) Tel.Part:311208 (6)
Calle Nº Teléf. Ciudad o Localidad

PROFESION U OCUPACION: Doctor
DIVISION EPIDEMIOLOGIA (10) TECNICO III (9)
LUGAR: A.F.E. (Cuerpo Técnico) CARGO: Escalafón: AAA-04 (11)
M.S.P. (7)

IDEOLOGIA POLITICA: ..... CLASIFICACION: .....

DATOS COMPLEMENTARIOS: Casado (8)
Est. Civil Cónyuge Hijos

Otros familia[illegible]

F.2

Fecha	Documentos	132821 ANTECEDENTES A REGISTRAR
24.1.80	Doc.0002	- 14.3.65 - "EPOCA" - Pág.6 - Candidato del Personal Técnico y Semi-técnico, de la lista presentada por la UNION FERROVIARIA, en las elecciones de Delegados a la Comisión Asesora de A.F.E. que se realizarán el día 14.3.965.- 25.9.970 - "MARCHA" - Pág.2 - Como integrante del Cuerpo Técnico de A.F.E. y con otros muchos Profesionales, suscribe una carta que se publica en la "Sec. Cartas de los Lectores", en la que hace referencia a la posible suspensión de la Vía de AFE entre Maldonado y Punta del Este y se denuncia al respecto, la conducta de algunos sectores Gubernamentales.- - Integró la Mesa de Renunciantes que apoyaron a los docentes que se Negaron a firmar la Declaración de Fé Democrática en el año 1974.- (K).- - Renunciante de la Facultad de Medicina en 1974, integrante del Sector Propaganda del Instituto de Higiene en los actos de movilización de 1969 en adelante.Integrante del grupo de personas de tendencia [redacted] izquierdista que lideraba el Dr. SOMMA MOREIRA en el Dpto. de Bacteriología y Virología del Instituto de Higiene y participaba en reuniones efectuadas por éste en dicho Instituto.(K). Exp C-5
23/9/981	-------	Se contestó Memo(A)Nº1378/980 para el E.M.E.(LG)
26.2.80	D.1689	-D.I.I: Indica las mismas anotaciones de fecha 14.3.65 y 25.9.970.-(SM).- Indica (1) al (8).-

Imp. Nacional 716/79

		...solicitó por Nota Nº1837/82/D, aval para Beca a (Brasil).SE APRUEBA por Memo.(A) Nº1779/82 de fecha 16/AGO/982.-(SM).-
29.3.84	D.8401960/ 01/16/19	20.3.84-SE.PLA.CO.DI. por Nota No.3386/84/D solicita aval para Beca a Argentina, SE APRUEBA por Memo.(A) 545/84 (2da.Parte) del 23.3.84(C)

MICROFILMADO 10 JUL. 1984

SERVICIO DE INTELIGENCIA
División I
(Seguridad)

SERVICIO [illegible]

132822-8

Ficha N.

Nómbres y Apellidos: RUSSI PAGANI Juan Carlos

Fecha de Nacimiento: ①16 años

Lugar de Nacimiento: ②Uruguay (4)
(País - Ciudad o Localidad - etc.)

Cred. Civ.: Serie K.P.A. N.º 6607 Ced. Identidad:

Otros documentos:
(Pasaporte - Libreta Enrolam. etc.)

Domicilio: Paysandú Salto y Juncal. 1499 (3)
(Ciudad o Localidad) (Calle) (N.º) (Telef.)

Filiación
- Edad Aparente ..... Color del Cutis .....
- Color del Cabello ..... Estatura Aproximada .....
- Complexión ..... Aspecto Social .....
- Señas particulares .....

Ficha confeccionada en Montevideo el 1º de octubre de 1963.-

132822 Fs2

ACTIVIDADES

(1) Laborales: Profesión Obrero aceitero Lugar de trabajo Aceiteras del Uruguay (S)

Cargo Antigüedad

Otras Actividades

(2) Políticas: Ideología Comunista Actuación Dirig.Sindical Pdu.

Antecedentes 3er. titular a la J. Deptl.de Paysandú por el FIDEL (Elecciones de 1962)

Antecedentes familiares

(3) Sociales: Estado Civil Religión Figuración

Grado Instrucción Lugares que frecuenta

(4) Económicas: Situación Capital aprox. Vehículo marca y N.o

Otros datos Casado con Odila R/ de RUSSI.-

Datos Complementarios

Apreciación Personal Gral.

26.IX.60	Of.29/60 del Bn. I.N°8	Activista comunista en Paysandú, Usó de la palabra en el acto comunista realizado en esta ciudad el 21 de setiembre ppdo. conmemorando los 40 años de fundación del Partido Comunista en el Uruguay.
8.VII.963	Bn.I.N°8 -B-41-D- 26.-	Partió desde la Sede del FIDEL en la ciudad de Paysandú en un ómnibus propiedad de Ismael MIMBACAS, portando carteles alusivos al Primer Congreso del FIDEL.
2-VII-963.-	Inf.Región Militar No.3.- B-21-D-19	- Dirigente obrero aceitero, pertenece a la Unión Popular.-
23-II-964	B-27-D-1.-	En nombre del Plenario Obrero Estudiantil, usó de la palabra en el Plenario realizado en la Plaza Artigas de Paysandú, apoyo a los obreros cañeros de Artigas.-
/23-II-964 25-II-1964.	B-41-D-4.- B-75-(1)-D-38.-	
15-III-964	B-41-D-8-del Bn.I.8.-	Hizo uso de la palabra en nombre de los obreros del aceite en una conferencia organizada por el Plenario Obrero Estudiantil, realizada en las calles Uruguay y Tres, en preparación al acto a realizarse el dia 20 del corriente en la Plaza Constitución.-
21-III-964	B-41-D-8- del	En nombre del Sindicato de Aceiteros usó de la palabra en un acto organizado por el Plenario Obrero

//....

FICHA COMPLEMENTARIA

Documento		132822 Antecedentes
Fecha	Origen	
		- Estudiantil, en apoyo a los funcionarios municipales, realizado en la Plaza Constitución de Paysandú.-
3-VI-1964.	B-41-D-12.	- En un acto realizado en la Plaza "Constitución" de la Ciudad de Paysandú el día 1-V-1964, hizo uso de la palabra en representación del SINDICATO DEL ACEITE.- El acto fué organizado por el PLENARIO OBRERO-ESTUDIANTIL, en conmemoración de la fecha antes mencionada.-
3-VII-1964.	B-41-D-14.-	- Hizo acto de presencia en un acto organizado por el (P.P.O.E.)"Plenario Popular Obrero Estudiantil" de la ciudad de Paysandú, realizado el día 17-VI-1964, en la intersección de las Calles 18 de Julio y Queguay de la mencionada Ciudad.-
8-VI-962 16-VI-964	El Popular B-75(1)D-265	**Firmó remitido antí - imperialista.-** **Asistió a la Mesa Redonda Organizada por el Sindicato de Paycueros y el Plenario Obrero Estudiantil en la ciudad de Paysandú-Hizo Uso de la palabra en nombre del Plenario Obrero Estudiantil,-dicha reunión se llevo a cabo el día 12 de junio.-**
3-XI-1964.	B-41-D-23.-	- Hizo uso de la palabra en un acto público realizado en calles 18 de Julio y Queguay de la Ciudad de Paysandú, el día 17-X-964, acto organizado por el Frante Izquierda de Liberación(F.I.D.E.L.) en representación del cual usó de la palabra.- **- Casado con ODILA R. de RUSSI.-** Eval.B-2

JUAN CARLOS 3

F55

Antecedentes

...2822

	...XII	-Citado en página 2.-
	...-VII/VIII	- " " " 1.-
	XI/XII	- " " " 10.-
21-X-964.-	B-75(1)D-573.- "EL POPULAR"	-Usó de la palabra en un acto en Paysandú, organizado por el F.I.de L.de este departamento, en apoyo a reclamos obreros.-
2/I/965.	B-41-D-1.-	-Hizo uso de la palabra en nombre del Plenario Obrero Estudiantil, en una conferencia organizada por el referido Plenario el dia 16/XII/64, realizada en las calles 18 de Julio y 19 de Abril de la ciudad de Paysandú, en apoyo a la lucha de los funcionarios Municipales.
4-III-1965.	B-41-D-3.-	- Ex-Obrero Aceitero.- - Con motivo del arribo de los trabajadores de la "Unión de Trabajadores Azucareros de Artigas" (U.T.A.A.) a la Ciudad de Paysandú, en su marcha a la Ciudad de Montevideo, el día 26 de febrero del corriente año, el Plenario Obrero Estudiantil de la Ciudad de referencia realizó un pequeño acto en la Plaza Constitución de la misma, donde el reseñado hizo uso de la palabra como Obrero Aceitero Cesado.-
7-V-965.-	B-75(1)D-652?- El Popular.-	En representación del SUNTA.hizo uso de la palabra en un acto realizado en la Plaza Constitución de la ciudad de Paysandú, con motivo de la celebración del 1o.de mayo.-

FICHA COMPLEMENTARIA

Documento		Antecedentes
Fecha	Origen	132822
14/IV/65 Evaluación A-2.	41/11	Como dirigente del Sindicato del Aceite, intervino en una manifestación, despues de haber terminado el acto del V Aniversario de la Acción Sindical Uruguaya realizada en la ciudad de Paysandú.-
8/IX/964.	B-75-(1)-D-372.	-Firmó manifiesto de ciudadanos de Paysandú en contra de la ruptura de relaciones con Cuba.-
29/IV/965. Evaluación A-2.	41/11.-	-Hizo uso de la palabra en nombre del Plenario Popular Obrero Estudiantil, en el acto realizado por la Asociación de Bancarios en el teatro Florencio Sánchez de Paysandú.-
1º/V/965. Evaluación A-2.	41/11.-	-Hizo uso de la palabra en el acto organizado por el Plenario Popular Obrero Estudiantil, en Paysandú, en nombre del gremio aceitero, acto realizado en conmemoración del 1º de mayo.-
2/VI/965. Evaluación A-2.	41/9.-	-Estuvo presente en el acto organizado por el Cté. de Apoyo a la Revolución Cubana y por la Autodeterminación de los Pueblos, realizándose el mismo en el Ateneo de Paysandú.-
9/V/965.	41/11.-	-Hizo acto de presencia en una conferencia organizada por el "FIDEL"; llevada a cabo en las calles Queguay y 18 de Julio de la ciudad de Paysandú.-

FICHA COMPLEMENTARIA

Documento		132822 ANTECEDENTES
Fecha	Origen	
11/VII/69	B75-D128	-Detenido del Departamento de Paysandú por violación del Decreto de Medidas Prentas de Seguridad.-
6/XI/68	21-28	-Sindicado como comunista de Paysandú .-
11-XII-1967.	B.21.- D.4.- Archivo,1968.-	Hace uso de la palabra en acto realizado por el P. Comunista de Paysandú, el 18 de noviembre de 1967, en la calle 18 de Julio y Quegay, en conmemoración del 50 aniversario de la Revolución de la URSS .- (Eval.B-2)(LL).-
13-VIII-66 1966 11/MAR/69	75-1659 75-1687 75-1290	Participa en el XIX Congreso del P.C. (M), como dirigente obrero de Paysandú. Dirigente del Plenario Obrero dequel Departamento y de la organizacion nacional de los trabajadores aciteros de Paysandú "MM"

RUSSI **Juan Carlos**

FICHA COMPLEMENTARIA

Fs 8

Documento		132822 ANTECEDENTES
Fecha	Origen	
19-X-966	B-77 D-219	-Hizo acto de presencia en el acto público que se realizara el día 18 de octubre del corriente año en la intersección de las calles 18 de Julio y Queguay de la Ciudad de Paysandú, organizado por el "PLENARIO POPULAR OBRERO ESTUDIANTIL DE PAYSANDU".-
18/XI/1966	B.77-D.229	-Hizo uso de la palabra en un acto público que se realizó el día 18 de octubre de 1964, en la interseccion de las calles 18 de Julio y Queguay de la Ciudad de Paysandú, acto que fuera organizado por el "FRENTE IZQUIERDA DE LIBERACION" (F.I.de L.)
24-XI-966.-	B-77-D-220.-	Hizo acto de presencia en un acto público que tuviera lugar el dia 31 de octubre de 1966, en la intersección de las calles 18 de Julio y Queguay de la ciudad de Paysandú, organizado por la "Mesa Coordinadora de la Enseñanza".-
23/VII/967.	B-77-D-14.	-Habló en el acto organizado por el "Frente Izquierda de Liberación", en la ciudad de Paysandú, en el día de ayer, en apoyo de la Conferencia de (OLAS) y el régimen Cubano.
4-V-67	B41-D12	
13-III-67	B41-D8	Detenido por infrigir las disposiciones del Decreto del Poder Ejecutivo del 9 de octubre de 1967. Indica-①-② (Eval.B-2).-

Fecha	Origen	132822 Antecedentes
27-V-66	41-3	El reseñado, comunista, dirigente del Gremio de Obreros y Empleados sederos, figura en una relación de personas a las cuales se les sindica como de las de mayor gravitación en el FRENTE IZQUIERDA DE LIBERACION(FIDEL) del Departamento de Paysandú.-
27-V-66	41-3	Figura en una relación de personas a las cuales se les sindica como los PRINCIPALES DIRIJENTES COMUNISTAS DEL DEPARTAMENTO DE PAYSANDU.
18-XI-966.-	B-41-D-5.-	-Hizo uso de la palabra en el acto público que se realizó el día 2 de noviembre del corriente año, en la intersección de las calles Yucutujá y Colón de la C. de Paysandú, organizado por el "Frente Izquierda de Liberación"(FIDEL).- -Hizo uso de la palabra en una acto público que se realizara el día 6 de noviembre del corriente año, en la intersección de las calles Independencia y Artigas de la C. de Paysandú, acto que fuera organizado por el "Plenario Popular Obrero Estudiantil de ese Departamento, con el fin de criticar la Reforma Constitucional Interpartidaria denominada "Reforma Naranja".- -Hizo uso de la plabra en el acto público que se realizara en el día de la fecha, en la intersección de las calles Garzón y Av. Brasil de la C. de Paysandú, acto que fuera organizado por el "Frente Izquierda de Liberación"(FIDEL).- 12-XI

RUSSI FICHA COMPLEMENTARIA Juan Carlos

Documento		13282 2 Antecedentes Fs 10
Fecha	Origen	
2.VIII.965	41/15	-El día 5 de julio de 1965, por el Plenario Obrero Estudiantil y Obreros Aceiteros, hace uso de la palabra, en un acto público celebrado en la Plaza Constitución de la ciudad de Paysandú, organizado por el Plenario Obrero Estudiantil, en apoyo a la Autodeterminación de los Pueblos.-
2.VII.65	21/10	-Dirigente de los obreros aceiteros, en cuya dirección se ha destacado, diendo dentro del Partido una figura de resonandia debido a su vivaz actuación en todos los actos realizados por los grupos de extremas y gremios de idiologia comunista.-
3/IX/65.	41/18.-	-Se encontraba entre el público presente en el acto que se realizó en Paysandú el 8/VIII/65, organizado por el "FRENTE IZQUIERDA DE LIBERACION" (FIDEL), en la calle 18 de Julio y Uruguay, con motivo del 1er Aniversario.
6-VII-966	77/34	-Es firmante de un manifiesto del Frente Izquierda de Liberación, por el cual se llama a participar en la "Convención Obrera de ese Frente", que se realizará los días 9 y 10 de julio del corriente año, en la ciuda de Montevideo.- Es Dirigente de la Federación Nacional de Asalariados Rurales, considerado como uno de los elementos activistas de ese gremio.-

Nro.	Fecha	Origen	132022 ANTECEDENTES Fs 11
26-5-76	D.0723		Afiliado al Partido Comunista con el Nro.11.415, fecha ingreso: 23.5.60.- Eval: B-1 (M).- Indica del (3) al (5).-

FICHA COMPLEMENTARIA

Documento			132822 ANTECEDENTES Fs 12
Nro.	Fecha	Origen	

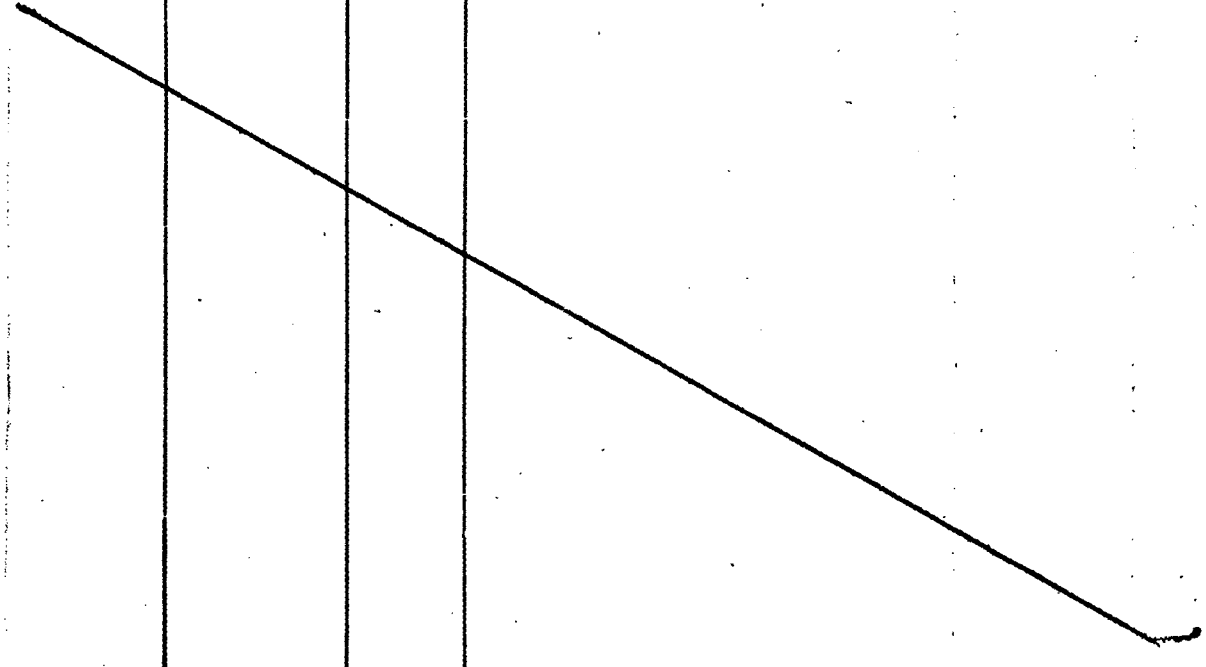

SERVICIO DE INTELIGENCIA

División I

(Seguridad)

MINISTERIO DE DEFENSA NACIONAL
SERVICIO DE INFORMACIONES DE DEFENSA
M/F
132822

Sección "S"

Gremios

Ficha N.º [redacted]

Nombres y Apellidos: RUSSI PAGANI Juan Carlos [redacted]

Foto

Fecha y Lugar Nac.: .....

Cred. Civ.: Serie ..... N.º ..... Ced. Identidad: .....

Otros documentos: ..... (Pasaporte - Libreta Enrolam. - etc.)

Domicilio: Salto (Ciudad o Localidad) 1499 (Calle) (N.o) (Telef.)

Profesión: Obrero Aceitero

Cargo y Lugar: (Paysandú)

Ideol. Política: COMUNISTA Actuación: DIRIGENTE del SUNTA

Datos Complementarios: .....

Apreciación General: .....

[redacted]

Ficha confeccionada MONTEVIDEO 4 de Julio de 1963.

FICHA COMPLEMENTARIA

Documento		Antecedentes
Fecha	Origen	132822
19/6/963.	Of.Secreto. Nº18/963.	Dirigente del gremio Aceitero de Paysandú. Se reúnen en el local sito en la25 de Mayo y Nº1.-
20-3-666	EL POPULAR	Es secretario General del Gremio del Aceite Hizo declaraciones al mencionado diario sobre las recientes conquistas del gremio.-
1967	Bat. Inf. Nº:8	- Integrante de la Comisión Directiva del Sindicato Unico de Trabajadores Aceiteros (Paysandú), para el período 1967.-
6/XI/68	21-2	-Sindicado como comunista de Paysandú .-
24.7.73	1827	Presidente de la Agremiación de los Aceiteros del Uruguay en Paysandú;delegado en representación de su gremio ante el Plenario Popular de Paysandú.- Evaluación A-1.-(E)
26.5.75	842	Integrante del Consejo Directivo del Sindicato Unico Nacional de Trabajadores del Aceite.(SUNTA).- Evaluación A-1,-(E).-

MICROFILMADO 10 JUL. 1984

1328236 Confeccionada: 17/III/72.-

MINISTERIO DE DEFENSA NACIONAL
S. I. D.

Dep. I Secc I
Sub-Secc. A/N
Ficha No. ..... Confec. .....

RUSSI PEREZ (1) — Julio WASHINGTON (2)
Apellidos — Nombres

DOCUMENTOS: C/C ODA 61.32 (3) C/I 31.594 San José (4)
Serie N.o — N.o Dpto.

OTROS DOC. .....
Pasaporte Lib. Enrol. etc.

NACIMIENTO .....
Fecha Lugar

DOMICILIO: ..... Depto.de San José.-
Calle N.o Teléf Ciudad o Localidad

PROFESION U OCUPACION: MAESTRO (5)

LUGAR: ESCUELA Nº 49 SAN JOSÉ (6) CARGO: .....

IDEOLOGIA POLITICA FIDEL.- CLASIFICACION

DATOS COMPLEMENTARIOS .....
Est Civil Conyuge Hijos

.....
Otros familiares

Fecha	Documentos	132023 ANTECEDENTES A REGISTRAR
1971.-	Lista 2001.- SAN JOSE	Candidato al 6ºlugar a la Junta Departamental, por el Depto.de San José, para las elecciones de 1971.- (U)
3/6/71	75-2688	Participa haciendo uso de la palabra en el mítin que se realizó en el Palacio Sud América, en homenaje al 5to. Aniversario del Movimiento Popular Unitario, integrante del Frente Izquierda de Liberación.- Integra el Comité Departamental de San José del M.P.U.-(PP).
25.05.82	D. 15210 153	Funcionario del CONAE que fue sumariado en aplicación del procedimiento disciplinario previsto en la Ordenanza No. 17. Destituído por R. I. No. 4/117/80, de 26/2/80.- Evaluación: A-1. Indica (1)2(3)4(5) (6) (VL)

Fc2

MICROFILMADO 10 JUL. 1984

FSI

132824-4

JUNTA DE COMANDANTES EN JEFE

S. I. D.

Dep. I Secc. I

Sub Secc. A/N

Ficha Nro. ____ Confec. 24-4-78

RUSSI de ALONSO (Apellidos) María Cristina (Nombres)

DOCUMENTOS: C/C K.B.A.5105 (Serie / Nro.) C/I. ..... (Nro. / Dpto.)

OTROS DOC. ..... (Pasaporte / Lib. Enrol. / etc.)

NACIMIENTO: 3-1-57 (Fecha) ..... (Lugar)

DOMICILIO: José P. Varela 1178 (Calle / Nro.) ..... (Teléf.) Dpto. Paysandú (Ciudad o Localidad)

PROFESION U OCUPACION: jubilada

LUGAR: ..... CARGO: .....

IDEOLOGIA POLITICA: ..... CLASIFICACION: .....

DATOS COMPLEMENTARIOS: [redacted] (Est. Civil / Cónyuge / Hijos)

..... (Otros familiares)

Fecha	Documentos	132824 ANTECEDENTES A REGISTRAR
26-5-76	D.0723	Afiliada al Partido Comunista con el Nro.61.022, fecha ingreso: 27.10.71 presentada por: Julio ARRIZA, Olga LARZABAL, seccional: Paysandú (Estación) Eval: B-1 (M)

F3

132824 20-4-78

Dpto. 1

Apellidos RUSSI de ALONSO

Nombres María Cristina

Documentos: AFILIADA AL PARTIDO COMUNISTA;

Ant. Secc. A B C D E G y

☐ ☐ ☐ ☐ ☐ ☐ ☐

Secreto

132824 ANTECEDENTE

26-5-76 Doc.0723 Eval: B-1 (M)

Nro.Afiliado: 61.022

Fecha Ingreso: 27-10-71

Fecha Nacimiento: 31.1.57

Documento: K.B.A. 5105

Domicilio: José P. Varela 1178

Ocupación: Jubilada

Presentada por: Julio ARBIZA, Olga LARZABAL

Seccional: Paysandú (Estación)

MICROFILMADO 10 JUL. 1984

DE DEFENSA
Dep. 1

VARIOS

Confeccionado el 9.2.73

FOTO

Apellidos RUSSI FERNANDEZ (1)

Nombres Maria Celia

Fecha de Nacimiento 39 años en 1977/78 (2) 23.06.38 (7)

Lugar de Nacimiento Uruguay (3)

Est. Civil Casada (4)

Cred. Cívica KBA 20.414(8) Céd. Identidad 112.214 (5)

Otros Documentos

Ocupación AUXILIAR TV/ESPECIALIZACION (9)

Lugar de Trabajo: CENTRO DEPARTAMENTAL PAYSANDU-MSP(10

Padre Escalafón de Profesión: ACB-06 (11)

Madre

Domicilio Leandro Gómez 721 (6) Ciudad

Otros datos

Imp. CHIESA Hnos. Ltda. 4.000 - II - 72

FICHA COMPLEMENTARIA

DOCUMENTO		132825 ANTECEDENTES
Fecha	Origen	
1971.	Lista 1808	Candidato en el 29.lugar a la Junta Departamental por el dpto.de Paysandú sub lema Frente del Pueblo(SS)
5/4/84	0224/79	-1977/78: Habiendo solicitado Fé Democrática, se le otorgó Cat. "B". Indica (1) al (6) ANTECEDENTES REGISTRADOS EN LA J.P.DE PAYSANDU.- -Afiliada al "Frente Amplio".-(RJ)

MICROFILMADO

10 JUL 1984

P.1

MINISTERIO DE DEFENSA NACIONAL
S. I. D.

132826-9

Dep. I Secc. I
Sub - Secc. A/N
Ficha Nro. ..... Confec. 16.9.75

SANDE (Apellidos) José Luis. (Nombres)

DOCUMENTOS: C/C ..... (Serie / Nro.) C/I. ..... (Nro. / Dpto.)

OTROS DOC. ..... (Pasaporte / Lib. Enrol. / etc.)

NACIMIENTO: 30 años (Fecha) ESPAÑA (Lugar)

DOMICILIO: Paguarón 1899 y Asunción (Calle / Nro. / Teléf. / Ciudad o Localidad)

PROFESION U OCUPACION: Propietario Bar.

LUGAR: ..... CARGO: .....

IDEOLOGIA POLITICA: Comunista. CLASIFICACION: .....

DATOS COMPLEMENTARIOS: ..... (Est. Civil / Conyuge / Hijos)

..... (Otros familiares)

52

Fecha	Documentos	132826 ANTECEDENTES A REGISTRAR
21.4.75.	Doc.656.	= Afiliado al P.Comunista el 30.6.66.con el No.25393.= (Microfilm incautado a RODNEY ARISMENDI).EVALUACION:B-2. (Y).=

MICROFILMADO 10 JUL. 1984

Confeccionado el 16/10/72

Dep. 1

VARIOS

FOTO

Apellidos RUSSI SUAREZ

Nombres Nelly

Fecha de Nacimiento

Lugar de Nacimiento

Est. Civil

Cred. Cívica Céd. Identidad

Otros Documentos

Ocupación Maestra.-

Padre

Madre

Domicilio Ciudad

Otros datos

CHIESA Hnos. Ltda. - 8.000 - 3 - 72

FICHA COMPLEMENTARIA

E-2

DOCUMENTO		ANTECEDENTES 132827
Fecha	Origen	
23/5/71	77-19	Firmante de una declarasion de Profesionales y Profe Universitarios en adhesion al Frente Amplio.(X).-
9.12.75	D. 2061	Figura en un manifiesto en el cual integran Maestros, Profesores y Profesionales Universitarios emitido por el Frente Amplio,a la población de Las Piedras.- Evaluación B-2.-(I).-
26/III/979	- - - - -	Se contestó en Memo. (A) No. 3319/78 para el C-2/ERMACO (PP).-

MICROFILMADO 10 JUL 1984

29.11.82.- (SS)-

FS1

JUNTA DE COMANDANTES EN JEFE

S. I. D.

132828 -5 Dpto. Secc. I

Sub Secc. A/N

Ficha Nº ..... Confec. .....

RUSSI MAYOBRE — Apellidos

OLGA DEIMA — Nombres

DOCUMENTOS: C/C. B.D.A. 18678 (Serie, Nº) C/I. ..... (Nº, Dpto.)

OTROS DOC. ..... (Pasaporte, Lib. Enrol., etc.)

NACIMIENTO: 43 años en 1967 (Fecha, Lugar)

DOMICILIO: Porrón No.4667 (1967).- (Calle, Nº, Teléf., Ciudad o Localidad)

PROFESION U OCUPACION: Bordadora en Textil (1967).-

LUGAR: ..... CARGO: .....

IDEOLOGIA POLITICA: ..... CLASIFICACION: .....

DATOS COMPLEMENTARIOS ..... (Est. Civil, Cónyuge, Hijos)

..... Otros familiares

[redacted]

Fecha	Documentos	132828 ANTECEDENTES A REGISTRAR	
19.2.79	D.0274	20.X.967.- Afiliada al Partido Comunista con el No.28381 Seccional 11a, Flor de Maroñas, Dpto. de Montevideo, según documentación incautada por O.C.O.A. en febrero de 1976.- EVAL: A - 1(SS)-	
29.11.82.....		Se hizo Memo (A) No.2759/82 para el E.M.R.No.1.-(SS)-	

MICROFILMADO 10 JUL. 1984

132829-3 PE

MINISTERIO DE DEFENSA NACIONAL
S. I. D.

Dep. 1 Sec. 1
Sub-Secc. A/N
Ficha Nº____ Confec.____

RUSSI (Apellidos) Ramiro (Nombres)

DOCUMENTOS: C/C. (Serie) (Nro.) C/I (Nro.) (Dpto.)

OTROS DOC. (Pasaporte) (Lib. Enrol.) (etc.)

NACIMIENTO: (Fecha) (Lugar)

DOMICILIO: Arzeti 1095. (Prox. a las Carnicerias de Carrasco). (Calle) (Nro.) (Teléf.) (Ciudad o Localidad)

PROFESION U OCUPACION: Profesor de Derecho Usual. Licenciado en Diplomacia.

LUGAR: Inst. "La Mennais" CARGO: Funcionario del Palacio Legislativo.

IDEOLOGIA POLITICA: CLASIFICACION:

DATOS COMPLEMENTARIOS: (Est. Civil) (Cónyuge) (Hijos)

(Otros familiares)

Fecha	Documentos	132029 ANTECEDENTES A REGISTRAR	F12
6/X/72.	Doc.3421.	Sospechoso de estar vinculado al M.L.N., muy bravo por su cinismo, adoctrina y recluta, mantiene contactos con Nelson Gades y con alumnos.(bb).	

MICROFILMADO

10 JUL. 1984

102630 -1

E

MINISTERIO DE DEFENSA NACIONAL
S. I. D.

Dep. I [redacted] Secc. I 21/8/72.

RUSSI BARRETO — Apellidos
Virginia — Nombres
Alías "Betty"

DOCUMENTOS: C/C. ..... Serie ..... Nro ..... C/I. 1.280.090. Nro. ..... Dpto.

OTROS DOC. ..... Pasaporte ..... Lib. Enrol. ..... etc.

NACIMIENTO: 20 de Octubre de 1952. Fecha ..... Lugar

DOMICILIO: Lincoro Forteza — Calle ..... 2436 — Nro. ..... Teléf.

PROFESIÓN U OCUPACION: Estudiante de Magisterio

LUGAR: ..... CARGO: [redacted]

IDEOLOGIA POLITICA: ..... CLASIFICACION: M.L.N.(T) (1)

DATOS COMPLEMENTARIOS: ..... Est. Civil ..... Conyuge ..... Hijos

De Cabellos y ojos castaños.- Otros familiares

RUSSI BARRETO
Virginia Reg.
No. 398 .-

Fecha	Documentos	132830 ANTECEDENTES A REGISTRAR
12/8/72.	Doc.2470.	Se requiere su captura por sabérsele integrante de la organización extremista autodenominada M.L.N.(Tupamaros).(BB).-
20/4/83	D.25365 Pág.1288	-1971/1978.En información referente al "M.L.N.", obtenida por el Dpto.III/S.I.D., en éste período, se establece; Requerido No. 298. EVAL. A-2 (TL). Aporta (1)
7.6.84 Pág.164	4680/72 y 178.-	12.08.72:En la fecha el Bn.I.14 y O.C.O.A. solicitan su captura por sabérsele integrante del M.L.N.. 12.08.72:Por Requisitoria Nº70/72 de la fecha se solicita su captura por sabérsele integrante del M.L.N.Requerido Nº398.-Eval:A-1(AD)

MICROFILMADO 10 JUL. 1984

E/

0 2 8 3 1 - 9 Confeccionado el 13/I/972

Dep. 1

VARIOS

FOTO

Apellidos RUSSI

Nombres Washington

Fecha de Nacimiento

Lugar de Nacimiento

Est. Civil

Cred. Cívica Céd. Identidad

Otros Documentos

Ocupación Estudiante

Padre

Madre

Domicilio Ciudad San José

Otros datos

[redacted]

Imp. B.M. y A. - 900 - XII - 1971.

FICHA COMPLEMENTARIA

F2

DOCUMENTO		132831 ANTECEDENTES
Fecha	Origen	
17/XI/971	79/218	Periódicamente se reúne con otros estudiantes en la finca de Becerro de Bengoa 720, San José (domicilio de los padres del sedicioso Carlos Echedo Acosta). Los que concurren son: Héctor Caraballo y el maestro Humberto Banfi. (N)

MICROFILMADO 10 JUL. 1984

MINISTERIO DE DEFENSA NACIONAL

S. I. D.

132832-7

Dep. 1 Sec. 1

Sub - Secc. A/N

Ficha Nro. ..... Confec. .....

RUSSIMANO (Apellidos) Inés (Nombres)

DOCUMENTOS: C/C. ..... (Serie / Nro.) C/I. ..... (Nro. / Dpto)

OTROS DOC. ..... (Pasaporte / Lib. Enrol. / etc.)

NACIMIENTO: ..... (Fecha / Lugar)

DOMICILIO: ..... (Calle / Nro. / Teléf. / Ciudad o Localidad)

PROFESION U OCUPACION: .....

LUGAR: ..... CARGO: .....

IDEOLOGIA POLITICA: ..... CLASIFICACION: .....

DATOS COMPLEMENTARIOS: ..... (Est. Civil / [redacted] / Hijos)

..... (Otros familiares)

Fecha	Documentos	132832 ANTECEDENTES A REGISTRAR

F52

1969 "El comunismo -Figura en una list de dirigentes de la Coordinadora en el Uruguay" de Estudiantes de UTU.-(B)
pag.89

MICROFILMADO 10 JUL. 1984

FSI

JUNTA DE COMANDANTES EN JEFE

132833-5

Dep. I Secc. I

Sub Secc. A/N

S. I. D. (a) "EL MILICO".

Ficha Nº ..... Confec. 27-7-83

RUSSO
Apellidos

Nombres

DOCUMENTOS: C/C. ..... C/I. .....
Serie Nº Nº Dpto.

OTROS DOC. .....
Pasaporte Lib. Enrol. etc.

NACIMIENTO: .....
Fecha Lugar

DOMICILIO: .....
Calle Nº Teléf. Ciudad o Localidad

PROFESION U OCUPACION: .....

LUGAR: ..... CARGO: .....

IDEOLOGIA POLITICA: ..... CLASIFICACION: P.C. .....

DATOS COMPLEMENTARIOS .....
Est. Civil Cónyuge Hijos

.....
Otros familiares

Fecha	Documentos	132833 ANTECEDENTES A REGISTRAR	F2
27.7.83	26314/ 1808	-1971/1978:En información referente al P.C. obtenida por el Depto.III/S.I.D. en éste período se establece: Marzo/1977:Vinculado a las actividades de la Federación Mundial de Juventudes Demócratas (F.M.J.D.).- Luego de asumir Salvador ALLENDE en Chile, el causante , junto a José Luis MASSERA (hijo) eran los responsables de los comunistas uruguayos que concurrian a dicho país a realizar trabajos voluntarios.Eval A-2 (BR).-	

MICROFILMADO 10 JUL. 1984

FJ

132834-3

...A DE COMANDANTES EN JEFE

S. I. D.

Dep. I Secc. I

Sub Secc. A/N

Ficha N.".....Confec 01.8.83

RUSSO
Apellidos

Nombres

DOCUMENTOS: C/C. ..... C/I. .....
Serie N.° N.° Dpto.

OTROS DOC. .....
Pasaporte Lib. Enrol. etc.

NACIMIENTO: .....
Fecha lugar

DOMICILIO: .....
Calle N.° Teléf. Ciudad o localidad

PROFESION U OCUPACION: .....

LUGAR: ..... CARGO: .....

IDEOLOGIA POLITICA: ..... CLASIFICACION: P.C.

DATOS COMPLEMENTARIOS: .....
Est. Civil Cónyuge Hijos

[redacted]
Otros familiares

Fecha	Documentos	132834 ANTECEDENTES A REGISTRAR	Fs2
01.8.83	Doc.26314 Pag.2365	1971-78: En información referente al P.C. obtenida por el DPTO.III/SID, en éste período se establece que el causante participa de la Conferencia Nacional del Partido por el Dpto.de Río Negro, llevada a cabo entre los días 1º y 2 de DIC/972.- FINES de 1973: Según declaraciones de Juan Gomez el causante recibe propaganda de la CNT de manos de Marco GEREZ entregada a su vez a Rafael Castromán por Carlos HAHN.-EvaliA-2 SM	

MICROFILMADO 10 JUL. 1984

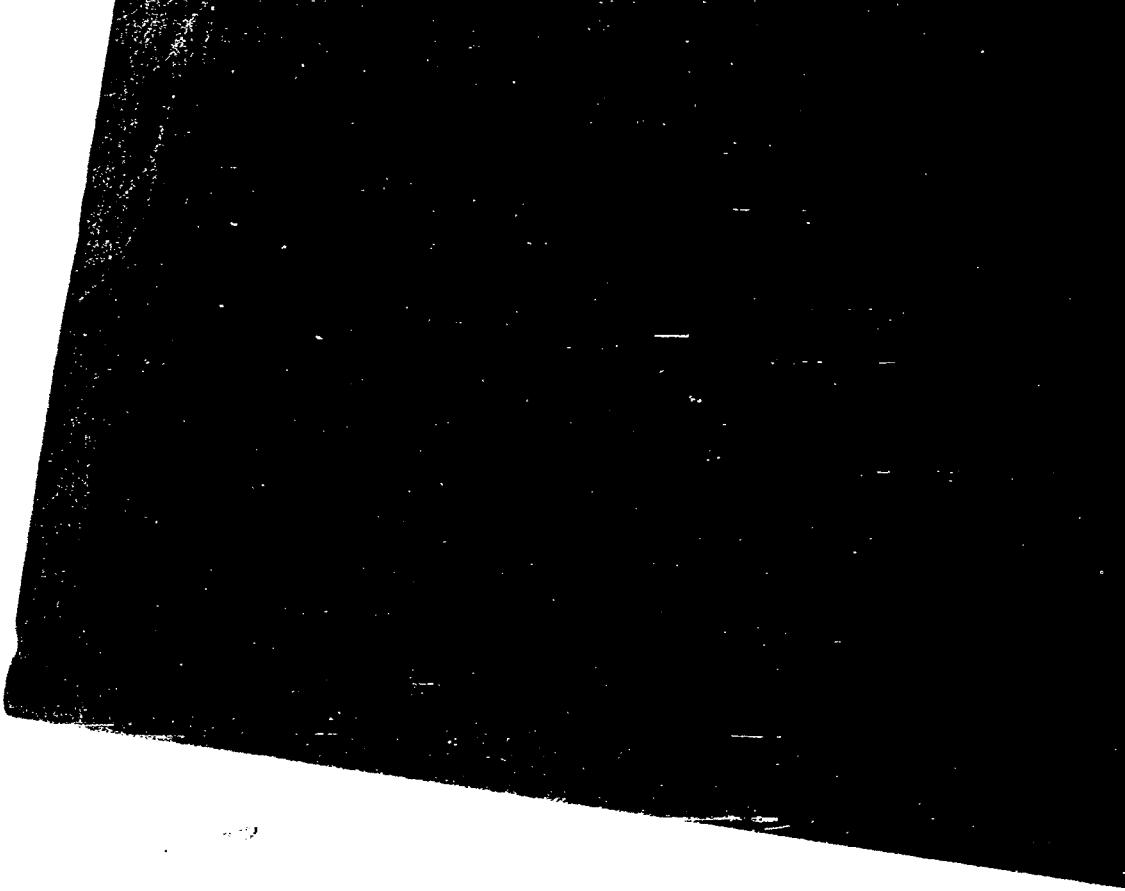

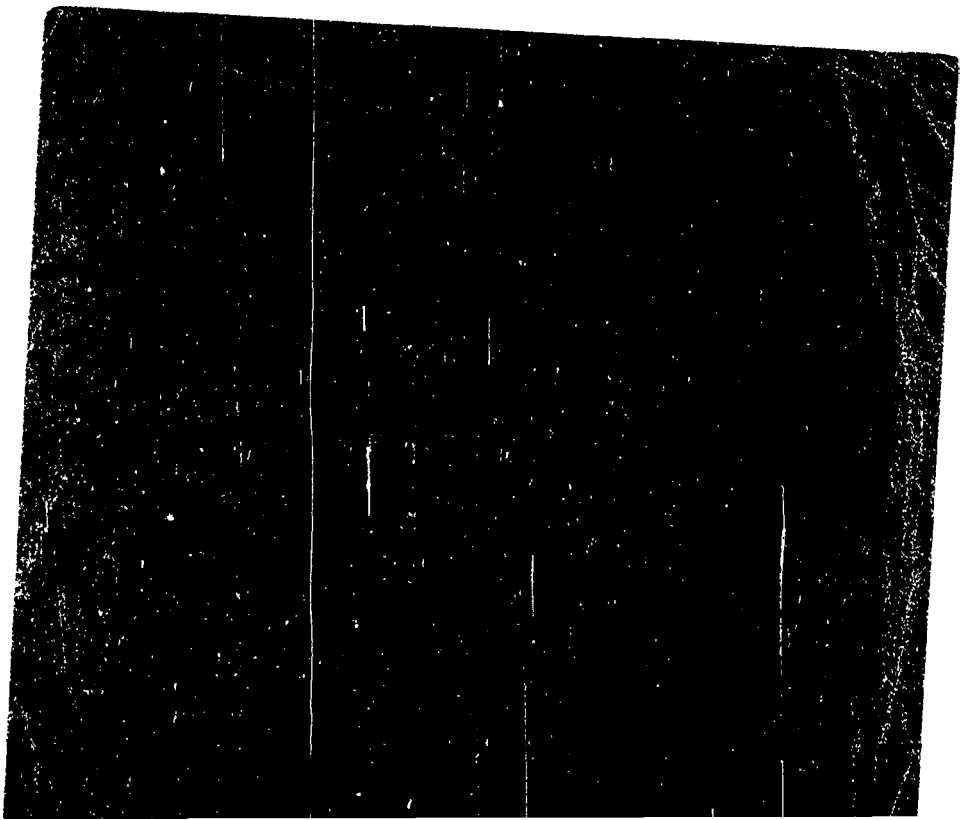

SERVICIO DE INFORMACION
DE DEFENSA
Dep. I

132836-8

..... Sección
Act. Ant. Nac.
Ficha Nº [redacted]

Nombres y Apellidos: RUSSO Adhemar

FOTO

Fecha de Nacimiento: .....

Lugar de Nacimiento: .....
(País - Ciudad o Localidad - etc.)

Cred. Cív.: Serie ..... Nº ..... Ced. Identidad: .....

Otros documentos: .....
(Pasaporte — Libreta Enrolam. — etc.)

Domicilio: .....
(Ciudad o Localidad) (Calle) Nº Teléf

Filiación

Edad aparente ..... Color del Cutis .....

Color del Cabello ..... Estatura Aproximada .....

Complexión ..... Aspecto Social .....

Señas particulares .....

.....

Ficha confeccionada en Montevideo el 28 de abril de 1967.-

Fórm. 1

132836

ACTIVIDADES

(1) **Laborales:** Profesión Actor Lugar de trabajo

Cargo Antigüedad

Otras Actividades

(2) **Políticas:** Ideología Actuación

Antecedentes

Antecedentes familiares

(3) **Sociales:** Estado Civil Religión Figuración

Grado Instrucción Lugares que frecuenta

(4) **Económicas:** Situación Capital aprox. Vehículo
marca y Nº

Otros datos

Datos Complementarios

Apreciación Personal Gral.

RUSSO **FICHA COMPLEMENTARIA** Adhemar

f53

Documento		132836 ANTECEDENTES
Fecha	**Origen**	
11/XI/966	B-75-D-630	-Figura en un llamamiento a apoyar al "FRENTE IZQUIERDA DE LIBERACION" y a votar sus listas en las elecciones correspondientes al año en curso, llamamiento éste que es formulado por los trabajadores de la cultura de dicho Frente.-

MICROFILMADO 10 JUL 1984

...ENSA NACIONAL M/F
...DE INFORMACION DE DEFENSA
13293/66

Dep. I

..... Sección
Act. Ant. Nac.
Ficha N[illegible]

Nombres y Apellidos: **RUSSO de IRAZOQUI , Amelia**

Fecha de Nacimiento: .....

Lugar de Nacimiento: .....
(País - Ciudad o Localidad - etc.)

Cred. Cív.: Serie ..... Nº ..... Ced. Identidad: .....

Otros documentos: .....
(Pasaporte — Libreta Enrolam. — etc.)

FOTO

Domicilio: .....
(Ciudad o Localidad) (Calle) Nº Teléf.

Filiación

Edad aparente ..... Color del Cutis .....

Color del Cabello **Canosa** Estatura Aproximada **Mediana**

Complexión ..... Aspecto Social .....

Señas particulares **Ojos negros.-**

.....

Ficha confeccionada en **Montevideo** el **28 de Setiembre de 1966.-**

Fórm. 1

132837

ACTIVIDADES

(1) **Laborales:** Profesión **Empleada** Lugar de trabajo **Telecomunicaciones**

Cargo **Jefe de 6a. Encargada de Turno en la Sala de Radio de Telecomunicaciones.** Antigüedad

Otras Actividades

(2) **Políticas:** Ideología **COMUNISTA** Actuación

Antecedentes

Antecedentes familiares **Dos hijos**

(3) **Sociales:** Estado Civil **Casada** Religión Figuración

Grado Instrucción Lugares que frecuenta

(4) **Económicas:** Situación Capital aprox. Vehículo
marca y Nº

Otros datos

Datos Complementarios

Apreciación Personal Gral. **Es una persona ambiciosa y desconsiderada con sus subordinados. No es querida pero es respetada por el personal.-**

Antecedentes

	77/114	- Comunista. Jefe de 6a. de Radiocomunicaciones. - Relacionada intimamente con la Directiva de la Agremiación de Telecomunicaciones, en la que es una persona muy influyente. Trabaja en un intimo enlace gremial con otros notorios comunistas de la Agremiación: CONTANZO y BAEZ. Madre de dos hijos. Hace 8 años tuvo problemas con su esposo en el propio edificio de Telecomunicaciones derivado de la circunstancia de creerla infiel. - Encargada de Turno en la Sala de Radio de Telecomunicaciones. Su horario habitual es de 12.30 a 18.00 pero puede variar. Lugar exacto de trabajo Sarandí 472-2°Piso. Sala de Radio. -Es una persona ambiciosa y desconsiderada con sus subordinados. No es querida pero si respetada por el personal.- Es de estatura mediana, ojos negros, canosa totalmente.-

MICROFILMADO

10 JUL. 1964

IF

132838-4

Sección
Act. Ant. Nac.
Ficha Nº 1263

Nombres y Apellidos: RUSSO, Anselmo.

Fecha de Nacimiento: .....

Lugar de Nacimiento: ..... (País - Ciudad o Localidad - etc.)

Cred. Cív.: Serie BBB Nº 7980 Ced. Identidad: .....

Otros documentos: ..... (Pasaporte - Libreta Enrolam. - etc.)

FOTO

Domicilio: Montevideo (Ciudad o Localidad) Guillermo Muñoz 4138 (Calle) Nº Teléf.

Filiación

Edad aparente ..... Color del Cutis .....

Color del Cabello ..... Estatura Aproximada .....

Complexión ..... Aspecto Social .....

Señas particulares .....

[redacted]

Ficha confeccionada en Montevideo. el 20 de mayo de 1966.

132638

F52

ACTIVIDADES

(1) **Laborales:** Profesión Empleado de U.T.E. Lugar de trabajo Central "BATLLE".

Cargo Oficial Técnico.- Antigüedad .....

Otras Actividades .....

.....

(2) **Políticas:** Ideología ..... Actuación .....

Antecedentes .....

Antecedentes familiares .....

(3) **Sociales:** Estado Civil ..... Religión ..... Figuración .....

Grado Instrucción ..... Lugares que frecuenta .....

(4) **Económicas:** Situación ..... Capital aprox. ..... Vehículo .....
marca y Nº

Otros datos .....

Datos Complementarios .....

Apreciación Personal Gral. .....

.....

.....

F83

. LEMENTARIA

	...gen	132838 Antecedentes
..-966.-	B-4-(7)-D-1.-	-Empleado de U.T. E.Central "Batlle" Oficial Técnico.- -El reseñado figura en una relación de Personal Izquierdista de la Central Batlle" de U.T.E. que esta capacitado y que se le atribuye posibilidades de realizar sabotajes en la Central de referencia.
12-XI-966.-	B-77-D-167.- 77/216	-Figura en una relación de personas a las cuales se les sindica como Activista Comunistas de UTE.- Utiliza como tapadera e integra la Comisión, de un Club de la 15 (Elichirigoiti).-Eval.F-6.(BB)
		Credencial Cívica BBB 7980. Domicilio:Guillermo Muñoz 4138,Montevideo. Ocupa el cargo de Oficial Técnico de UTE. Chapa de UTE 4045.-

FICHA COMPLEMENTARIA

Documento		Antecedentes
Fecha	Origen	132830

...NO DE DEFENSA NACIONAL
S. I. D.

132830

Dep. I Secc. I 55
Sub-Secc. G
Ficha No. ..... Confec. 14 JUN. 1969

RUSSO Anselmo
Apellidos Nombres

DOCUMENTOS: C/C BBB 7980 C/I .....
Serie No. No Dpto.

OTROS DOC.: .....
Paseporte Lib. Enrol. etc.

NACIMIENTO: .....
Fecha Lugar

DOMICILIO: Guillermo Muñoz 4138 Montevideo (13.6.69°)
Calle No. Telef. Ciudad o Localidad

PROFESION U OCUPACION: Empleado

LUGAR: UTE Central Batlle CARGO Oficial Técnico

IDEOLOGIA POLITICA comunista CLASIFICACION activista

DATOS COMPLEMENTADIOS .....
Est. Civil [redacted] Conyuge Hijos

Otros Familiares

MICROFILMADO 10 JUL. 1984

Dep. I Secc. I
Sub Secc. A/N
Ficha No. .... Confec. .....

RUSSO COGHLAN Antonio
Apellidos Nombres

En el momento de la micro. filmacion no se ubico la ficha canatula

DOCUMENTOS: C/C. ..... **C/I.** .....
Serie No. No. Dato.

OTROS DOC. .....
Pasaporte Lib. Enrol. etc.

NACIMIENTO: .....
Fecha Lugar

DOMICILIO: .....
Calle No. Teléf. Ciudad o Localidad

PROFESIÓN U OCUPACIÓN: .....

LUGAR: ..... **CARGO:** .....

IDEOLOGÍA POLÍTICA: ..... **CLASIFICACIÓN:** .....

DATOS COMPLEMENTARIOS .....
Est. Civil Cónyuge Hijos

.....
Otros familiares

Fs1

1 3 2 8 4 0-0

Dep. I Secc. I

Sub Secc. A/N

Ficha N.° ..... Confec. 03/08/83

... I. D.

...SSO ..... Carlos .....

Apellidos Nombres

DOCUMENTOS: C/C. ..... C/I. .....

Serie N.° N.° Dpto.

OTROS DOC. .....

Pasaporte Lib. Enrol. etc.

NACIMIENTO: .....

Fecha lugar

DOMICILIO: .....

Calle N.° Teléf. Ciudad o localidad

PROFESION U OCUPACION: .....

LUGAR: ..... CARGO: .....

IDEOLOGIA POLITICA: ..... CLASIFICACION: "P.C."

DATOS COMPLEMENTARIOS: .....

Est. Civil Cónyuge Hijos

[redacted]

.....

Otros familiares

...ormación referente al "P.C", obteni...
...III/S.I.D., en éste período, se establece:
Integrante del Partido Comunista. Regional 5 (Secc. 1...
Participante de la Conferencia Nacional del Partido Comunista, realizada el 1o. y 2 de Diciembre de 1972.
EVAL.A-2 (P).-

MICROFILMADO 10 JUL. 1984

FJ

JUNTA DE COMANDANTES EN JEFE 132841-8

S. I. D.

Dep. I Secc. I

Sub Secc. A/N

Ficha Nº ..... Confec. 30/3/82

RUSSO (Apellidos) Carlos (Nombres)

DOCUMENTOS: C/C ..... (Serie, Nº) C/I. ..... (Nº, Dpto.)

OTROS DOC. ..... (Pasaporte, Lib. Enrol., etc.)

NACIMIENTO: ..... (Fecha, Lugar)

DOMICILIO: ..... (Calle, Nº, Teléf., Ciudad o Localidad)

PROFESION U OCUPACION: .....

LUGAR: ..... CARGO: .....

IDEOLOGIA POLITICA: ..... CLASIFICACION: .....

DATOS COMPLEMENTARIOS: ..... (Cónyuge, Est. Civil, Hijos)

..... (Otros familiares)

Fecha	Documentos	132841 ANTECEDENTES A REGISTRAR
19/2/79	0274	-Afiliado al Partido Comunista con el N° --- .- (O.C.O.A).- (U).-
C.H.C.P. PERMANENCIA-MDEC. S.S.FF.AA.	Nº 6268/81	-13/3/82-En la fecha se devolvió a la D.I.I. dicha Constancia a nombre de RUSSO LOPEZ, Carlos Onofrio, por OF.Nº 118, dado que no se le dará trámite de acuerdo a la Circular Nº 2 de este Servicio.- 15/3/82 - Por Of. Nº 126/82 se remite Memo.(A) Nº 437/82 al S.S.FF.AA. con antecedentes del causante, no pudiéndose establecer que se trate del titular de la Constancia.-(U)

MICROFILMADO 10 JUL. 1984

Imp. Nacional 716/79

Dep. I Secc. I

Ficha Nº ..... Confec. .....

Carlos
Nombres

DOCUMENTOS: C/C ..... C/I. .....
Serie Nº Nº Dpto.

OTROS DOC. .....
Pasaporte Lib. Enrol. etc.

NACIMIENTO: .....
Fecha Lugar

DOMICILIO: .....
Calle Nº Teléf. Ciudad o Localidad

PROFESION U OCUPACION: Empleado de Comercio.

LUGAR: ..... CARGO: .....

IDEOLOGIA POLITICA: ..... CLASIFICACION: .....

DATOS COMPLEMENTARIOS: .....
Cónyuge Est. Civil Hijos

[redacted]
Otros familiares

Fecha	Documentos	132842 ANTECEDENTES A REGISTRAR F-2
29.SET.81	B.8266	- RADIO BERLIN: Montevideo: Es denunciada su desaparición junto a otras personas Alejandro JORGE, Ana Varela y ORTIZ.(HH).-
01.10.81.	Doc.8327.	Radio Berlín 30.9.81.En esta audición se menciona,que en Montevideo, el régimen realizó numeresas detenciones, en operativos en los cuales fueron "secuestrados" militantes sindicales y democráticos, asi como ex-funcionarios de la Universidad.Luego de dicho operativo el causante es desaparecido.(SF) Eval.A-2.
08.10.81.	Doc.8520.	Indica lo mismo que Doc.8327/81.(SF).

MICROFILMADO 10 JUL. 1984

Imp. Nacional

132843-4

Sub Secc. G

Fecha Nro. ..... Confec. .....

RUSSO — Apellidos

Carlos A. — Nombres

DOCUMENTOS: C/C ..... Serie ..... Nro. ..... C/I. ..... Nro. ..... Dpto. .....

OTROS DOC. ..... Pasaporte ..... Lib. Enrol. ..... etc. .....

NACIMIENTO: ..... Fecha ..... Lugar .....

DOMICILIO: ..... Calle ..... Nro. ..... Teléf. ..... Ciudad o Localidad .....

PROFESION U OCUPACION: .....

LUGAR: ..... CARGO: .....

IDEOLOGIA POLITICA: ..... CLASIFICACION: .....

DATOS COMPLEMENTARIOS: ..... Est. Civil [redacted] Cónyuge ..... Hijos .....

..... Otros familiares

Fecha	Documentos	132843 ANTECEDENTES A REGISTRAR	F-2
23/9/77	D.0978	-Durante su desempeño como integrante del Directorio de la A.E.C.N. (Asociación de Empleados Civiles de la Nación) hubieron graves irregularidades financieras y administrativas. Liderados por Juan Carlos GALVAN (Presidente)se realizaron presiones y coacciones a funcionarios y socios en favor de su reelección,realizando propaganda en locales sociales por personas apoyadas por guardaespaldas y boxeadores en forma gangsteril,intimidando a los discrepantes; además en los envoltorios de medicamentos se entregaban listas de votación.-(Eval.A-1)(LL).-	
	7.3.79	Se contestó por MEM(A) No.3224/78 Dpto.C-2/ESMACO (Y)	

MICROFILMADO 10 JUL. 1984

132844-2

A. I. N.

MINISTERIO DE DEFENSA NACIONAL
S. I. D.

Dep. I Secc. I
Sub - Secc. A/N
Ficha Nro. Confec. 27 AGO. 1975

RUSSO (Apellidos) Carlos A. (Nombres)

DOCUMENTOS: C/C ..... (Serie / Nro.) C/I. ..... (Nro. / Dpto.)

OTROS DOC. ..... (Pasaporte / Lib. Enrol. / etc.)

NACIMIENTO: ..... (Fecha / Lugar)

DOMICILIO: ..... (Calle / Nro. / Telél / Ciudad o Localidad)

PROFESION U OCUPACION: .....

LUGAR: ..... CARGO: .....

IDEOLOGIA POLITICA: Comunista. CLASIFICACION: .....

DATOS COMPLEMENTARIOS: ..... (Est. Civil / [redacted]yuge / Hijos)

..... (Otros familiares)

Fecha	Documentos	132844 ANTECEDENTES A REGISTRAR	F-2
21.4.75.	Doc.656.	- Presenta postulantes para su afiliación al P.Comunista.- (Microfilm incautado a RODNEY ARISMENDI). EVALUACION: B-2.Y)	
	7.3.79	Se contestó por MEM(A) No.3224/78 Dpto.C-2/ESMACO (Y)	
26-10-81	Doc.8913	-Se ve con Julmer ARCE FERRANO, al que le plantea integrarse al funcionamiento clandestino del P.C.,haciéndole entrega del Periódico "CARTA", para que realice reparto de propaganda , entre gente de su vinculación. ARCE, le pasa al causante una lista de personas que quieren vincularse al partido, y que estaba integrada por Hugo SANCHEZ, Daniel ETCHART , TIRELLI, BOSCH, TURQUESA y RAMOS. Posteriormente el Titular, le da a ARCE, un contacto con Bismark MILLER para que se encuentren en Propios y Cabrera para que le pase a MILLER, dicha lista. ARCE, le pasa al causante una lista, que le entregó una persona de apellido VERA, en Fernández Crespo entre Galicia y La Paz, donde figuran, Sabino PEREZ, Ana VIGNOLI, un diariero,un omnibusero cuyos nombres no conoce. Al entregar Arce, la lista, el causante le da un sobre al antes mencionado para que se lo entregue a VERA, para que no lo vea más. A principios de 1981, el Titular, le da a ARCE, un contacto callejero a realizar por Propios, caminando entre Avda. Italia y 8 de Octubre.- Esta información surge de las declaraciones del citado Julmer ARCE FERRANO,-quien se encuentra detenido desde el 13-de Octubre-1981.- Eval. A-1.- (L)	

MICROFILMADO 10 JUL. 1984

132845-9

MINISTERIO DE DEFENSA NACIONAL
S. I. D.

Dep. I **P E** cc. I
Sub-Secc. A/N 25/IV/972.
Ficha Nro. ..... Confec. .....

BUSSO AMY — Carlos Alberto.
Apellidos — Nombres

DOCUMENTOS: C/C. ..... C/I. 32.424.- SORIANO.-
Serie Nro. Nro. Dpto.

OTROS DOC. .....
Pasaporte Lib. Enrol. etc.

NACIMIENTO: 12/II/947.-1ra.Sec.Judicial.- MERCEDES.-
Fecha Lugar

DOMICILIO: Artigas 180.-(Mercedes),en Montevideo:Rivera 3080.Atpo.15.Piso.2.-
Calle Nro. Teléf. Ciudad o Localidad

PROFESION U OCUPACION: Estudiante de Odontología.-

LUGAR: ..... CARGO: .....

IDEOLOGIA POLITICA: ..... CLASIFICACION: .....

DATOS COMPLEMENTARIOS: Soltero.- [redacted]
Est. Civil Conyuge Hijos

Hijo de Juan Carlos y de María del Carmen.Tiene una novia de nombreKINGLER L.Ma.Ivone.(Izq (Maoista)
Otros familiares

Fecha	Documentos	132845 ANTECEDENTES A REGISTRAR F 2
20/8/970.-	38-6.-	Según versiones recogidas por la Policía de la C.Mercedes habría sido uno de los custodias de los Extranjeros Secuestrados, conjuntamente con las siguientes personasdde nombres:CABRERA BRITOS Ruedy Omar,ALBERTI VALDES Walter Pedro,CASTRO Olga Graciela,VERA MENDES Alberto Tabaré.Probables integrantes del movimiento "M.L.N",muy revolucionario.-(LL).-
		6/7/78-Se remitieron datos identificatorios por Mem.(A) No. 685 (Corte Electoral).- (U)
	22.I.79	Se contestó por MEM(A) No.082/79 Dpto.II del E.M.E. (Y)
2.6.82	15530	-Figura en una nómina de Firmantes del Manifiesto de Residentes de Soriano en Montevideo adherentes al Ffente Amplio Eval A-1 (GM) (LA) (VL) (Año 1971)
20.8.82	.....	-Se hizo Memo (A) No.1856/82 para la D.G.S.S.(P).-
9.5.83	25067/83	-20.4.83-Figura en una nómina de integrantes del Partido Comunista Uruguayo en el interior.Trabaja en Enlace.- Eval A-1 (V) Pag.25

MICROFILMADO 10 JUL. 1984

...IO DE INTELIGENCIA
División I
(Seguridad)

MINISTERIO DE DEFENSA NACIONAL
SERVICIO DE INFORMACION DE DEFENSA
M / F
32846-7

.....Sección
Act. Ant. Nac.
Ficha N.: [redacted]

Nombres y Apellidos: RUSSO CALABRIA, Carlos Alberto

Fecha de Nacimiento: 7-VIII-1914 (Padre)

Lugar de Nacimiento: Montevideo, Uruguay
(País - Ciudad o Localidad - etc.)

Cred. Civ.: Serie ..... N.º ..... Ced. Identidad: .....

Otros documentos: .....
(Pasaporte - Libreta Enrolam. - etc.)

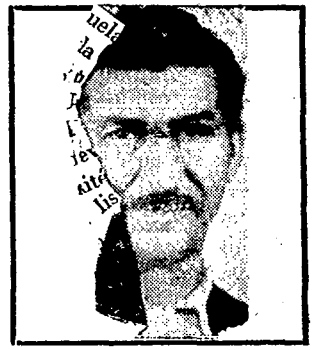

Domicilio: Tiburcio Gómez 1610 Mont. .....
(Ciudad o Localidad) (Calle) (N.º) (Telef.)

Filiación
- Edad Aparente ..... Color del Cutis .....
- Color del Cabello ..... Estatura Aproximada .....
- Complexión ..... Aspecto Social .....
- Señas particulares .....
  [redacted]

Ficha confeccionada en Montevideo el 14 de junio de 1949

132846

F52

ACTIVIDADES

(1) **Laborales:** Profesión Pintor de letras. Lugar de trabajo .....

Cargo ..... Antigüedad .....

Otras Actividades .....

.....

(2) **Políticas:** Ideología COMUNISTA ..... Actuación activista

Antecedentes .....

Antecedentes familiares Hijo de Pascual Antonio y de Concepción

(3) **Sociales:** Estado Civil ..... Religión ..... Figuración .....

Grado Instrucción ..... Lugares que frecuenta .....

(4) **Económicas:** Situación ..... Capital aprox. ..... Vehículo ..... marca y N.o

Otros datos .....

Datos Complementarios .....

Apreciación Personal Gral. .....

.....

.....

...ha COMPLEMENTARIA Carlos Alberto

Documento		132846 Antecedentes
Fecha	Origen	
4-V-1963	"Cab.Rojas en el Uruguay"	-De profesión pintor. Activo y peligroso elemento del Partido Comunista, que es utilizado en sus "fuerzas de choque". El día 10 de enero de 1961, es detenido por el delito de "atentado y lesiones", en momentos que integraba los grupos salidos de la Casa del Partido Comunista, sita en Sierra Nº1720; estos grupos provistos de piedras, cachiporras y armas de fuego, atacaron a manifestantes demócratas, provocando la muerte de uno de ellos, el Sr. Serafín B-illotto.
1 -VI-949	Justicia	-Electo para integrar el comité de las seccionales 18 y 24.
29-VII-956	Justicia	-Hace declaraciones en Justicia sobre necesidades de pintores de letras y afines.
Año 1966.-	Lista "FIDEL"	-Figura como 3o.Suplente del 57a.Título a la Junta Departamental de Montevideo, en las listas del "Frente Izquierda de Liberación" en las Elecciones Nacionales del corriente año.-
6/V/968	B.18-D.10	- Figura en una relación de dirigentes, activistas y simpatizantes de izquierda.- (Eval.B-2).-
		6/7/78-Se remitieron datos identificatorios por Mem.(A)
		No. 685 (corte Electoral).- (U)

FICHA COMPLEMENTARIA

Documento		132846 Antecedentes
Fecha	Origen	
	1.3.79	Se contestó por LEM(A) No.3224/78 Dpto.C-2/ESMACO [illegible]

MICROFILMADO 10 JUL. 1984

[redacted]IO DE INTELIGENCIA
División I
(Seguridad)

MINISTERIO DE DEFENSA NACIONAL
SERVICIO DE INFORMACION DE DEFENSA
M / F
132847-5

[redacted] Sección
Act. Ant. Nac.
Ficha N.º

Nombres y Apellidos: RUSSO RANCH (1)
Carlos Alberto (2)

Fecha de Nacimiento: 6.11.16 (3) año 1947 (hijo)

Lugar de Nacimiento: Montevideo (4)
(País - Ciudad o Localidad - etc.)

Foto

Cred. Civ.: Serie 243 (5) N.º 28.992 Ced. Identidad: 1.033.893 (6)

Otros documentos:
(Pasaporte - Libreta Enrolam. - etc.)

Domicilio: Montevideo, (1) Tiburcio Gómez 1610 Juan Guzmán 3165 (7).
(Ciudad o Localidad) (Calle) (N.º) (Telef.)

Filiación
- Edad Aparente ..... Color del Cutis .....
- Color del Cabello ..... Estatura Aproximada .....
- Complexión ..... Aspecto Social .....
- Señas particulares [redacted]

Ficha confeccionada en Montevideo, el 26 de febrero de 1965

132847

F52

ACTIVIDADES

(1) Laborales: Profesión Est.Comercio Lugar de trabajo ^

Cargo ..... Antigüedad .....

Otras Actividades .....

(2) Políticas: Ideología COMUNISTA. .- Actuación Afiliado UJC

Antecedentes ②Círc.Resistencia-Carnet No.3081-Ingresó:7/10/60

Antecedentes familiares .....

(3) Sociales: Estado Civil SOLTERO. Religión ..... Figuración .....

Grado Instrucción ..... Lugares que frecuenta .....

(4) Económicas: Situación ..... Capital aprox. ..... Vehículo .....
marca y N.o

Otros datos Hijo de: Carlos Alberto y Amanda (8).

Datos Complementarios .....

Apreciación Personal Gral. : .- .....

...MENTARIA de RUSSO, Ca-rlos

...umento Fecha	Origen	132847 Antecedentes V13
18-I-965	B-75-(1)-D-945 "El Popular"	-Visita este diario en carácter de afiliado a U.J.C., "Círculo Buena Vista", hace declaraciones sobre las razones que lo impulsaron a su afiliación.
III/62	Mondel Nº.161	-Indica ① y ②
6/V/1968	B.18 - D.10	- Figura en una relación de dirigentes, activistas y simpatizantes, de izquierda. B-2.
22/12/69	75-1210 "EL POPULAR"	-Haciendo uso de la pakabra interviene en un acto realizado en la seccional 18ª y 24ª en repudio a un atentado
28.7.75	Fich. Hosp. Clínicas.-	Ind: ① a ⑥
17-6-75	Doc.1092 Eval.A-2	-Figura en una relación de funcionarios del Hospital de Clínicas, dado de baja por no haber firmado la Declaración Jurada de Fe Democrática.(RR)

FICHA COMPLEMENTARIA

Documento		132847 Antecedentes
Fecha	Origen	
18.12.76	Doc. 1575	-Indica lo mismo que el documento 1092.- Eval.A-2.- — (O)-
		6/7/78- Se remitieron datos identificatorios por Mem.(A) No. 685 (Corte Electoral).- (U)
	7.3.79	Se contestó por MEM(A) No.3224/79 Dpto.C-2/ESMACO
		27/11/80- Se remitieron datos solicitados a la Corte (Y) Electoral por Mem.(A) No 1[illegible]/980. (J).-
10.2.84.CHCP.No.357/83. SECC.9a.ING.MONTEVIDEO. R.E. 8400838.		8.2.84.En la fecha se contestó dicha constancia a nombre del causante, con anotaciones, para ingresar en O.S.E.Indica(8)(AE).

SERVICIO DE INFORMACION DE DEFENSA

Dep. 1

V A R I O S

132847

Confeccionado el 12/1/78.-

FOTO

Apellidos RUSSO RAMON(1)

Nombres Carlos Alberto (2)

Fecha de Nacimiento

Lugar de Nacimiento

Est. Civil

Cred. Cívica B.A.B.28992(4) Céd. Identidad 1.083.893(3)

Otros Documentos

Ocupación

Padre

Madre

Domicilio SAINT BOIS Nº5019 Apto.3.(5) Ciudad

Otros datos:

87960

chicos hnos. - 4 000 - 3/77

FICHA COMPLEMENTARIA

DOCUMENTO		132847 ANTECEDENTES
Fecha	Origen	
31/10/77	Doc.1137 Univ. de la Rep.-	Figura en una relación de sumarios realizados por la Universidad de la República en el Hospital de Clínicas por negarse a firmar la Declaración Jurada de Fe Democrática, procediéndose a su destitución según consta en el expediente Nº 3629/75 de la Universidad, el cual finalizó al 30/9/77. No lleva evaluación. (C).-
30.11.78 Universidad República.	**Doc.1649 de la**	**-Figura en una relación de funcionarios destituídos y cesados al 30.09.78,CAUSAL:Fe democrática;RECOMENDACION Div. Sum.:Destitución. (J).**
1.7.81	--------	MEMO(A)Nº 1130/81-S.S.FF.AA.-qq-.
18.12.81	Doc.10507	Indica (1a5).EVAL: A-1 .(VM).
4.11.83	31109/686	Indica idem al doc.1137/77.Eval.A-2.(ME)

MICROFILMADO 10 JUL. 1984

FICHA COMPLEMENTARIA

DOCUMENTO		132847 ANTECEDENTES
Fecha	Origen	
31/10/77	Doc.1137 Univ. de la Rep.-	Figura en una relación de sumarios realizados por la Universidad de la República en el Hospital de Clínicas por negarse a firmar la Declaración Jurada de Fe Democrática, procediéndose a su destitución según consta en el expediente Nº 3629/75 de la Universidad, el cual finalizó al 30/9/77. No lleva evaluación. (C).-
30.11.78 Universidad República.	**Doc.1649 de la**	**-Figura en una relación de funcionarios destituídos y cesados al 30.09.76,CAUSAL:Fe democrática;RECOMENDACION Div. Sum.:Destitución. (J).**
1.7.81	--------	MEMO(A)Nº 1130/81-S.S.FF.AA.-qq-.
18.12.81	Doc.10507	Indica (1a5).EVAL: A-1 .(VM).
4.11.83	31109/686	Indica idem al doc.1137/77.Eval.A-2.(ME)

MICROFILMADO 10 JUL. 1984

JUNTA DE COMANDANTES EN JEFE 1328483 Dep. I Secc. I

S. I. D. Sub Secc. A/N

Ficha Nº ..... Confec. 30/3/82

RUSSO LOPEZ (Apellidos) Carlos Onofrio (Nombres)

DOCUMENTOS: C/C AJB 4999 (Serie / Nº) C/I. 1.171.834 (Nº / Dpto.)

OTROS DOC. ..... (Pasaporte / Lib. Enrol. / etc.)

NACIMIENTO: 5/9/48 (Fecha) Montevideo (Lugar)

DOMICILIO: José Serrato 2403 (Calle / Nº / Teléf.) Montevideo (Ciudad o Localidad)

PROFESION U OCUPACION: Odontólogo

LUGAR: S.S.FF.AA. CARGO: .....

IDEOLOGIA POLITICA: ..... CLASIFICACION: .....

DATOS COMPLEMENTARIOS: ..... (Est. Civil / Cónyuge / Hijos)

Padres: Jorge e Irma Ermelinda (Otros familiares)

[redacted]

Fecha	Documentos	132848 ANTECEDENTES A REGISTRAR	Fs 2
C.H.C.P.	Nº 6268/81	13/3/82 - Por Of. Nº 113/82 se devolvió a la D.I.I. dicha Constancia debido a que no se le dará trámite de acuerdo a la Circular Nº 2 de este Servicio.- 15/3/82 - Por Of. Nº 126/82 se remite Memo.(A) Nº 437/82 al S.S.FF.AA. con antecedentes a nombre de RUSSO, Carlos, no pudiéndose establecer que se trate del titular de la Constancia.-(U)	
PERMANENCIA-MDEO.			
S.S.FF.AA.			

MICROFILMADO 10 JUL. 1984

Imp. Nacional 716/8

Ficha Nº..... Confec....

RUGGO REVES ..... Dante.....
Apellidos Nombres

DOCUMENTOS: C/C..... C/I.....
Serie No. No. Dpto.

OTROS DOC.: .....
Pasaporte Lib. Enrol. etc.

NACIMIENTO: ....
Fecha Lugar

DOMICILIO: .....
Calle No. Telef Ciudad o Localidad

PROFESION U OCUPACION: Escribano

LUGAR: ..... **CARGO** .....

IDEOLOGIA POLITICA ..... **CLASIFICACION** DIRIGENTE.-

DATOS COMPLEMENTARIOS Frente Amplio (1)

Est. Civil [redacted] Conyuge Hijos

.....
Otros Familiares

FECHA	DOCUMENTOS	132849 ANTECEDENTES A REGISTRAR
17/X/71"	El Popular	"-Resultó electo miembro integrante de la Comisión Dir[illegible] tiva de la Asoc.de Escribanos del „ruguay,por el le[illegible] "ACCION PRINCIPISTA".-
12/o/73	3252	Candidato para integrar la Asamblea del Claustro Uni-, orden egresados, lista 60, de la Facultad de Derecho. (K)
29.1.76	Doc.0089 - (Ev. B-2)	Tomó parte en las Elecciones internas de la Asociación [illegible] Escribanos del Uruguay, para el período 1975-1977; pos[illegible] lándose como 15° candidato al Consejo Arbitral de la Lista 2, lema: "RENOVACION NOTARIAL"? SUB-LEMA:"POR [illegible] ASOCIACION AL SERVICIO DE LA PROFESION".-(OO) Indica: [illegible]

Dep. 1

VARIOS

FOTO

Apellidos RUSSO NEVES

Nombres Dante

Fecha de Nacimiento

Lugar de Nacimiento

Est. Civil

Cred. Cívica Céd. Identidad

Otros Documentos

Ocupación Abog. Esc.

Padre

Madre

Domicilio Ciudad

Otros datos

[illegible]

CHIESA Hnos. Ltda - [illegible] - 3 - 73.

FICHA COMPLEMENTARIA

DOCUMENTO		ANTECEDENTES
Fecha	Origen	32849
23.XI.62	B-75 (1) D272	Firmante de un manifiesto de la Unión Popular .
Marcha.		
1971.	Lista 77 3000.1810. 1815.177.37	Candidarto en el 15.lugar a la Cámara de Senadores su lema Movimiento Independiente.(S.S)

MICROFILMADO 10 JUL 1984

Nombres y Apellidos: RUSSO, Diego

Fecha de Nacimiento:

Lugar de Nacimiento:
(País - Ciudad o Localidad - etc.)

Cred. Civ.: Serie ..... N.º ..... Ced. Identidad: .....

Otros documentos:
(Pasaporte - Libreta Enrolam. - etc.)

Foto

Domicilio: Dpto. R. Negro - ciudad F. Bentos - calle Oribe S/N.
(Ciudad o Localidad) (Calle) (N.º) (Telef.)

Filiación

Edad Aparente ..... Color del Cutis .....

Color del Cabello ..... Estatura Aproximada .....

Complexión ..... Aspecto Social .....

Señas particulares .....

Ficha confeccionada en Montevideo el 7 de Enero de 1966.-

132850

FID

ACTIVIDADES

(1) Laborales: Profesión ..... Lugar de trabajo .....

Cargo ..... Antigüedad .....

Otras Actividades .....

(2) Políticas: Ideología Socialista ..... Actuación .....

Antecedentes .....

Antecedentes familiares .....

(3) Sociales: Estado Civil ..... Religión ..... Figuración .....

Grado Instrucción ..... Lugares que frecuenta .....

(4) Económicas: Situación ..... Capital aprox. ..... Vehículo ..... marca y N.o

Otros datos .....

Datos Complementarios .....

Apreciación Personal Gral. .....

Fecha	Origen	132050 Antecedentes
9/XI/65	42/6 Eval.A-2 (XX).-	-Sindicado como elemento Socialista y afiliado a este partido en la ciudad de Fray Bentos.-
27-V-966	B-41-D-3.	-Figura en una relación de personas a las cuales se les sindican como integrantes de Agrupaciones Políticas Antinacionales de la ciudad de Fray Bentos.- En la misma se le menciona como partidario del P. Socialista. Domiciliado en:Oribe S/N.-

F3

MICROFILMADO 10 JUL 1984

Apellidos ..... Nombres .....

DOCUMENTOS: C/C ..... C/I. .....
Serie ..... N.º ..... N.º ..... Dpto.

OTROS DOC. .....
Pasaporte ..... Lib. Enrol. ..... etc.

NACIMIENTO: .....
Fecha ..... Lugar

DOMICILIO: .....
Calle ..... N.º ..... Teléf. ..... Ciudad o Localidad

PROFESION U OCUPACION: .....

LUGAR: ..... CARGO: .....

IDEOLOGIA POLITICA: ..... CLASIFICACION: .....

DATOS COMPLEMENTARIOS: .....
Est.Civil ..... Cónyuge ..... Hijos

.....
Otros familiares

Fecha	Documentos	13285 ANTECEDENTES A REGISTRAR	F2
17.9.82	19385 RE 19034	-Año 1966- Candidato a la Junta Departamental de Río Negro Lista 300 y 400. EVALUACION A -2 7/JUN/977- Of.Nº974/77 P. Legislativo :Comprendido en el Art. 1, Literal a), del Acto Institucional No.4. EVALUACION : B-2 (C)	

MICROFILMADO 10 JUL. 1984

Confeccionado el 26.4.73

Apellidos RUSSO NEVES

Nombres ELBIO

Fecha de Nacimiento

Lugar de Nacimiento

FOTO

Est. Civil

Cred. Cívica Céd. Identidad

Otros Documentos

Ocupación

Padre

Madre

Domicilio Ciudad

Otros datos

CHIESA Hnos. Ltda - 8.000 - 3 - 72

FICHA COMPLEMENTARIA

DOCUMENTO		132852 ANTECEDENTES
Fecha	Origen	
1971	Lista 77	Candidato en el 6to.lugar a la Junta Departamental por el dpto.de Montevideo sub lm Movimiento Independiente/SS/

Fc2

MICROFILMADO 10 JUL. 1984

JUNTA DE COMANDANTES EN JEFE

S. I. D.

A N

132853-3

Dep. 1 Secc. 1

Sub Secc. A/N

Ficha Nº ..... Confec. 22.10.82

RUSSO CRUZ — Apellidos

Elena Eugenia — Nombres

DOCUMENTOS: C/C. ANA 5078 (1) (Serie, Nº), C/I. 1.282.054 (Nº, Dpto.)

OTROS DOC. ..... (Pasaporte, Lib. Enrol., etc.)

NACIMIENTO: 01.02.45 (2) (Fecha) Montevideo (3) (Lugar)

DOMICILIO: Carlos Roxlos 1532 apto.15 ó 10 (4) entre Uruguay y Mercedes. (Calle, Nº, Teléf., Ciudad o Localidad)

PROFESION U OCUPACION: Ama de Casa Empleada (5)

LUGAR: ..... CARGO: .....

IDEOLOGIA POLITICA: ..... CLASIFICACION: .....

DATOS COMPLEMENTARIOS Casada (6) (Est. Civil, Cónyuge, Hijos)

..... Otros familiares

[redacted]

Fecha	Documentos	132853 ANTECEDENTES A REGISTRAR	F.2
19.2.79	0274	30.11.70 - En la fecha ingresa como afiliada al Partido Comunista con el Nro.50.437,agrupación"Cordón",Secc."Sur", habiendo sido presentada para su afiliación por CARLOS A. SILVA y RICARDO PINEDA BLANCO,según documentación incorporada por O.C.O.A..-EVALUACION:A-1 (K)(EE)	
27/8/82 1961		Figura en el 76 lugar de la lista 486 del Partido COLORADO Agrupación DR. CRISTOBAL CANO NUÑEZ Dpto. de MONTEVIDEO como candidato para integrar los Deliberantes Departamentales y Convenciones Nacionales en las Elecciones internas de los PP.PP. del 28 de Noviembre de 1982. (EE-K) FOLIOS (1) al (6)	
		Por Oficio Nº. 434/82 el S.I.D. comunica a la Corte Electoral que de acuerdo a las disposiciones en vigencia, el causante se halla inhabilitado para integrar la mencionada lista.- La causa que motivó su inhabilitación fué: SU AFILIACION AL PARTIDO COMUNISTA.-(K)(EE).-	

MICROFILMADO 10 JUL 1984

132854-1

JUNTA DE COMANDANTES EN JEFE

S. I. D.

Dep. I Secc. 1

Sub Secc. A/N

Ficha Nro. ____ Confec. 30/11/77

RUSSO de MARTINEZ — Apellidos

Eusebia — Nombres

DOCUMENTOS: C/C JCB-2401 (Serie / Nro.) C/I. ____ (Nro. / Dpto.)

OTROS DOC. ____ (Pasaporte / Lib. Enrol. / etc.)

NACIMIENTO: 61 años (Fecha) ____ (Lugar)

DOMICILIO: Bella Unión 150 entre Artigas y Rivera (Calle / Nro.) ____ (Teléf.) Salto (Ciudad o Localidad)

PROFESION U OCUPACION: Doméstica

LUGAR: ____ CARGO: ____

IDEOLOGIA POLITICA: ____ CLASIFICACION: ____

DATOS COMPLEMENTARIOS: ____

Est. Civil [redacted] Hijos

Otros familiares

Fecha	Documentos	132854 ANTECEDENTES A REGISTRAR
30/4/76	0571	-Afiliada al Partido Comunista Nº46325 desde el 30.7.70. Presentada por H.Iriondo y JuanJ.Farías.Eval.B.1(K).-

30/11/76 132854 F53

Dpto. 1

Apellidos RUSSO de MARTINEZ

Nombres Eusebia

Documentos AFILIADA AL PARTIDO COMUNISTA Nº46325

Ant. Secc. A B C D E G V

☐ ☐ ☐ ☐ ☐ ☐ ☐

Secreto

132854 ANTECEDENTES

EDAD: 61 años

DOCUMENTO: CC.JCB-2401

DOMICILIO: Bella Unión 150 entre Artigas y Rivera - Salto

PROFESION: Doméstica

Doc.0571-30/4/76-Eval.B.1(K).-

MICROFILMADO 10 JUL 1984

DE INTELIGENCIA

MINISTERIO DE DEFENSA NACIONAL
SERVICIO DE INFORMACIONES

Ficha N.- 132855-6

Foto

Apellidos RUSSO

Nombres Fanny

Fecha de Nacimiento:

Lugar de Nacimiento:

Cred. Civ.: Cred. Identidad:

Prontuario: F. Consul:

Padre:

Madre:

Baygorria-Molles-Montevideo.- Ciudad:

tos (Documentos y señas personales)

2207

FICHA COMPLEMEN

Documento			132855
N.º	Fecha	Origen	
D-27	17-V-965.-		Reside en Bay tora de la dit
52	17-II-966.-		-En la fecha e rrespondencia nombre a la ca de Montevideo.

MI

TARIA

Fs2

Antecedentes

gorria Molles y Montevideo.-Suscrip-
orial "Pueblos Unidos".-

l reseñado recibe un sobre don cor-
procedente de la URSS. dirigida a su
lle BAYGORRIA (MOLLES), de la Ciudad

CROFILMADO 10 JUL 1964

(Seguridad) 132056-6 Fic

Nombres y Apellidos: RUSSO Federico

Fecha de Nacimiento:

Lugar de Nacimiento: (País - Ciudad o Localidad - etc.)

Cred. Civ.: Serie N.º Ced. Identidad:

Otros documentos: (Pasaporte - Libreta Enrolam. - etc.)

Domicilio: (Ciudad o Localidad) (Calle) (N.º) (

Filiación
- Edad Aparente Color del Cutis
- Color del Cabello Estatura Aproxima
- Complexión Aspecto Social
- Señas particulares

Ficha confeccionada en Montevideo el 16 de Julio de 1963.-

icha N.º 1004.

Foto

(Telef.)

iada

-

132856

ACTIVIDADES

(1) Laborales: Profesión ..... Lugar de trabajo .....

Cargo ..... Antigüedad .....

Otras Actividades .....

(2) Políticas: Ideología ..... Actuación .....

Antecedentes Firmó declaración del Partido Comunista.

Antecedentes familiares .....

(3) Sociales: Estado Civil ..... Religión ..... Figuración .....

Grado Instrucción ..... Lugares que frecuenta .....

(4) Económicas: Situación ..... Capital aprox. ..... Vehículo ..... marca y N.o

Otros datos El Popular del 27.VI.962.-

Datos Complementarios .....

Apreciación Personal Gral. .....

MICROFILMADO 10 JUL. 1964

RUSSO
Apellidos

FRANCISCO
Nombres

FALLECIDO

DOCUMENTOS: C/C ..... Serie ..... Nº ..... C/I. ..... Nº ..... Dpto.

OTROS DOC. ..... Pasaporte ..... Lib. Enrol. ..... etc.

NACIMIENTO: ..... Fecha ..... Lugar

DOMICILIO: ..... Calle ..... Nº ..... Teléf. ..... Ciudad o Localidad

PROFESION U OCUPACION: .....

MICROFILMADO
10 JUL. 19[illegible]

LUGAR: ..... CARGO: .....

IDEOLOGIA POLITICA: ..... CLASIFICACION: .....

DATOS COMPLEMENTARIOS: ..... Cónyuge ..... Est. Civil ..... Hijos

..... Otros familiares

Fs. 1

MINISTERIO DE DEFENSA NACIONAL
S. I. D.

132858-2 Dep. I Secc. I
Sub-Secc. G
Ficha Nº ..... Confec. 69

RUSSO PAGANI — Francisco Javier
Apellidos — Nombres

DOCUMENTOS: C/C BBB 5.213 C/I 321.419
Serie No. No Dpto.

OTROS DOC.: 6 de agosto de 1917
Pasaporte Lib. Enrol. etc.

NACIMIENTO: .....
Fecha Lugar

DOMICILIO: .....
Calle N.o Telef. Ciudad o Localidad

PROFESION U OCUPACION: .....

LUGAR: MDN **CARGO** .....

IDEOLOGIA POLITICA ..... **CLASIFICACION** .....

DATOS COMPLEMENTARIOS .....
Est. Civil Conyuge Hijos

47470
Otros Familiares

F 2

FECHA	DOCUMENTOS	132958 ANTECEDENTES A REGISTRAR
15.VIII.59	El Pop.	Secretario de la Asociación de Funcionarios civiles del Servicio de Intendencia del Ejército y la Marina y Secretario Interno de la Unión de Organizaciones de Funcionarios del Estado (UOFE)

MICROFILMADO 10 JUL. 1984

Sub-Secc. **A/N**

Ficha Nº ..... Confec. .....

RUSSO — Apellidos

Francisco José — Nombres

DOCUMENTOS: C|C ..... Serie ..... Nº ..... C|I ..... Nº ..... Dpto.

OTROS DOC.: ..... Pasaporte ..... Lib. Enrol. ..... etc.

NACIMIENTO: ..... Fecha ..... Lugar

DOMICILIO: (1) Hughes — Calle; s/n — Nº; ..... Telef.; Río Negro — Ciudad o Localidad

PROFESION U OCUPACION: .....

LUGAR: ..... **CARGO** .....

IDEOLOGIA POLITICA (2) Comunista - UJC.- **CLASIFICACION** (3) Círculo Fray Bentos

Carnet Nº 1945 - Ingresó: 3/11/59

DATOS COMPLEMENTARIOS ..... Est. Civil ..... Conyuge ..... Hijos

..... otros familiares [redacted]

Ficha confeccionada en: Montevideo, 20 de Octubre de 1969.-

FECHA	DOCUMENTOS	132059	ANTECEDENTES A REGISTRAR	Fs2
III/62	Mondel Nº161 - Indica ① al ③			

MICROFILMADO 10 JUL. 1984

JUNTA DE COMANDANTES EN JEFE

S. I. D.

C/G 132860-8 Dep. 1 Secc. 1

Sub Secc. A/N

Ficha Nº ..... Confec. 7-3-83

RUSSO (Apellidos) Genaro (Nombres)

DOCUMENTOS: C/C. J.A.B. 2777 (Serie / Nº) C/I. 17.356 (Salto) (Nº / Dpto.)

OTROS DOC. (Pasaporte / Lib. Enrol. / etc.)

NACIMIENTO: 68 años (982) (Fecha / Lugar)

DOMICILIO: Larrañaga 344 Salto (Calle / Nº / Teléf. / Ciudad o Localidad)

PROFESION U OCUPACION: Jubialado

LUGAR: ..... CARGO: .....

IDEOLOGIA POLITICA: PARTIDO COLORADO BATLLE-SANGUINETTI- MACHADO. Nov/982 CLASIFICACION: CONVENCIONAL

DATOS COMPLEMENTARIOS CASADO (Est. Civil / Cónyuge / Hijos)

..... (Otros familiares)

[redacted]

Fecha	Documentos	132860 ANTECEDENTES A REGISTRAR	Fs 2
13/1/83	21691/ 072	Electo 9 Suplente del Organo Deliberante Nacional del Partido COLORADO por el Departamento de SALTO Hoja de Votación J.A.E. de acuerdo al resultado de las Elecciones Internas de los Partidos Políticos habilitados, efectuadas el 28-XI-82. — Eval. A-1 (XX).	

Gremios

Ficha Nº [redacted]

Nombres y Apellidos: RUSSO Genaro

Fecha y Lugar Nac.:

Cred. Cív.: Serie ..... Nº ..... Ced. Identidad:

Otros documentos:
(Pasaporte - Libreta Enrolam. - etc.)

Domicilio:
(Ciudad o Localidad) (Calle) (Nº) (Teléf.)

Profesión: Funcionario Municipal (Salto)

Foto

Cargo y Lugar:

Ideol. Política: Actuación: DIRIGENTE de A.D.E.O.M (Salto)

Datos Complementarios:

Apreciación General:

Ficha confeccionada: 26 de mayo de 1967 [redacted]

Form. 4

FICHA COMPLEMENTARIA

F14

Documento		ANTECEDENTES
Fecha	Origen	13286
"el Plata"	12-5-67	-Presidente de la Asociación de Empleados y Obreros Municipales de la ciudad de Salto para el período de 1967.-
6/11/68	B.40 D.16	Presidente de la Asociación de Empleados y Obreros Municipales de Salto, para el período 1968/69.
20.11.67	40.-2	Presidente de A.D.E.O.M. Salto; agrupa a la mayoría del funcionariado municipal local, afiliado a COFE y C.N.T.(EE)

MICROFILMADO 10 JUL. 1984

Ficha Nro. 117 Confec. ____

RUSSO (Apellidos) Héctor (Nombres)

DOCUMENTOS: C/C ..... (Serie / Nro.) C/I. ..... (Nro. / Dpto.)

OTROS DOC. ..... (Pasaporte / Lib. Enrol. / etc.)

NACIMIENTO: ..... (Fecha / Lugar)

DOMICILIO: ..... (Calle / Nro. / Teléf.) Dpto. MONTEVIDEO (Ciudad o Localidad)

PROFESION U OCUPACION: Funcionario

LUGAR: Sec. Nº66(Inst. Interiores- CARGO: Dpos. y Entradas)

IDEOLOGIA POLITICA: ..... CLASIFICACION: DIRIGENTE

DATOS COMPLEMENTARIOS: ..... (Est. Civil / Conyuge / Hijos)

..... (Otros familiares)

Fecha	Documentos	132861 ANTECEDENTES A REGISTRAR	Fs2
30.5.63	Inf. 31 Div. I.	Delegado suplente de la Secc. Nº 66 (Inst. Interiores-Dpos. y Entradas.-).-	

MICROFILMADO 10 JUL. 1984

JUNTA DE COMANDANTES EN JEFE

S. I. D.

Dep. I Secc. I

Sub Secc. A/N

Ficha Nro. ____ Confec. 25.10.78

RUSSO LOPEZ — Apellidos

Hector — Nombres

DOCUMENTOS: C/C ____ Serie ____ Nro. ____ C/I. ____ Nro. ____ Dpto. ____

OTROS DOC. ____ Pasaporte ____ Lib. Enrol. ____ etc. ____

NACIMIENTO: ____ Fecha ____ Lugar ____

DOMICILIO: ____ Calle ____ Nro. ____ Teléf. ____ Ciudad o Localidad ____

PROFESION U OCUPACION: ____

LUGAR: ____ CARGO: ____

IDEOLOGIA POLITICA: ____ CLASIFICACION: [redacted]

DATOS COMPLEMENTARIOS: ____ Est. Civil ____ Cónyuge ____ Hijos ____

Otros familiares

Fecha	Documentos	132862 ANTECEDENTES A REGISTRAR	Fco
26.09.78	Doc.1216 (005)	-Afiliado al Partido Comunista según carné No.61158,fecha de ingreso 27.10.71.Val:A-1.(J).-	

..o. 10.83 Fs3
(ME)

..UNFO

...sso LOPEZ
Hector

Afiliado al P.C. No.61158

AÑO	DOCUMENTO

2.000 - 2/83 - O. T. 5061 - Cía. Nal. de Rollos - R.U.C. 210288150015

AÑO	132862 DOCUMENTO
30923/296 y 14	Departamento: Montevideo
	Seccional: Grimau Agrup.:UTE
	Fecha de Ingreso:27.10.71 C. .. 1113
	C.C.: BLB 14134.-Nacionalidad:uruguayo
	Fecha de Nac.:06.09.34
	Dom: C.Braga 2518 entre M.Caseros y Leandro Gomez
	Ocupación: empleado
	Lugar de trabajo: UTE
	Lo presentan:Nelson MORALES y Sonia BUSSO

MICROFILMADO

10 JUL. 1984

Nombres y Apellidos: RUSSO, [illegible] Héctor. Carlos (4)

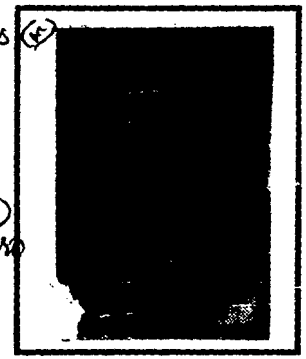

Fecha de Nacimiento: 29 años en 1969 (1)

Lugar de Nacimiento: .....
(País - Ciudad o Localidad - etc.)

Cred. Cív.: Serie Las Nº 16887 (7) Ced. Identidad: 24.045 R. Negro (9)

Otros documentos: .....
(Pasaporte - Libreta Enrolam. - etc.)

Domicilio: Oribe 1824 (8) 1618 (2) Rio Negro (3)
(Ciudad o Localidad) (Calle) Nº Teléf.

Filiación

Edad aparente ..... Color del Cutis .....

Color del Cabello ..... Estatura Aproximada .....

Complexión ..... Aspecto Social .....

Señas particulares .....

.....

Ficha confeccionada en Montevideo, el 23 de mayo de 1966.

132863

52

ACTIVIDADES

(1) **Laborales:** Profesión Peluquero (4) Lugar de trabajo .....

Cargo ..... Antigüedad .....

Otras Actividades .....

.....

(2) **Políticas:** Ideología ..... Actuación .....

Antecedentes .....

Antecedentes familiares .....

(3) **Sociales:** Estado Civil ..... Religión ..... Figuración .....

Grado Instrucción ..... Lugares que frecuenta .....

(4) **Económicas:** Situación ..... Capital aprox. ..... Vehículo .....
marca y Nº

Otros datos .....

Datos Complementarios .....

Apreciación Personal Gral. .....

.....

.....

16-VIII-65.	75/1475.	-El Diario "EL POPULAR" de la fecha bajo el título El Comité Artigas del FIDEL nos Brindó su Apoyo. Nombra al reseñado como militante y transcribe de sus declaraciones:"Este aporte es de la Colecta realizada en la Blanqueada por amigos de dicho comité ; es un Diario que lucha por la defensa del país y llegaremos a la meta deseada".
		R. N. Vega 1103
20/XI/74	**D.3068 Bis.**	**-Detenido el 28/XI/74 en Río Negro por personal del Bn.I.Nº9, en averiguaciones por integrar actualmente la Dirección del Partido Comunista en el Frente Amplio habiendo programado junto a varias personas un apagón como protesta contra el régimen actual.-(J)**
11/12/74	D.3181	-Colaborador en Propaganda; del Secretariado del P Comunista en Fray Bentos.-Junto a STALIN PAVON y JULIO RICS trajeron propaganda desde Gualeguaychú (Rpca.Argentina), realizando a su vez contactos con una persona de nombre PALACIOS.-Eval.A-1.(J)

FICHA COMPLEMENTARIA

Documento		132863 Antecedentes
Fecha	Origen	
18/8/75	1512	-Figura en una nómina de reclusos liberadps del EMRNo.1,de acuerdo a lo que establecen las "normas generales que rigen las actividades de civiles bajo responsabilidad del Ejército"Uni.Prez.Bn.I.9 Cat."B".-(D)
20/5/77	Doc.0475	Integra nómina de libertades otorgadas por la Justicia Militar en los años 1974,75 y 76.antes del cumplimiento de la Pena.- Detenido el 29/10/74.- Procesamiento: Art.58 inc.3CPM Tipo de libertad:Provisional.- Juez: M.I.4to.Turno.- Fué liberado el 31/7/75. Eval.A-1.-. (1).
4-6-76	Doc.0774	-Afiliado al Partido Comunista con el Nº39086,fecha de ingreso:20-7-69.Presentado por:José P.Valenzuela. Secc. Fray Bentos. Eval.B-1 (V)

FECHA	DOCUMENTOS	132863 ANTECEDENTES A REGISTRAR	55
16.02.82	D. 5757/81/72	-Figura en una relacion de la Corte Electoral, de ciudadanos inscriptos en el Registro Civico Nacional, que se encuentran comprendidos en el Art. 1, Literal "B" del Acto Institucional No. 4, con prohibicion de ejercer el derecho de voto. (Procesados por delitos de "Lesa Nacion").EVALUACION A-1(VL) Indica (5) (6) (7) (8)	
~~16.08.82~~	~~D.6004/81/~~	~~-Se encuentra comprendido en el Art.1o. literal b) del Acto Institucional No.4,por haber sido procesado el / / por los delitos previstos en.~~ ~~C.P.M.~~ ~~C.P.C.~~ ~~EVALUACION A-1 (LA)~~	
17.12.82	23093	En Octubre de 1982 se encuentra en Fray Bentos en calidad de "L.V." Categoría "B". Eval.:A-1 (ME)	
5.7.83	24738/83 pag. 17	- 03.03.83- Figura en una relación procedente de la P.M.E. de Libertades Vigiladas categorías A y B. Unidad de centro EN.I.9. Detenido el 29.10.74. Liberado 31.07.75. Pertenece al P.C. Indica 9. VAL A-1 (B).-	
5.7.83	24862/83 pag. 73	- 08.03.83- Indica Idem al Doc. 24738/83. EVAL A-1 (B)	
5.7.83	18378/82	- 09.02.82- Ficha del E.M.R. 1 establece: Detenido el 28.09 74. Libertad provisional 30.07.75. Pertenece al P.C. EVAL B-2 (B)	

MICROFILMADO | 10 JUL. 1984

Dep. I Secc. I

SECCION VARIOS

Ficha Nº ..... Confec. .....

RUSSO FERNANEZ — Apellidos
Horacio Lorenzo — Nombres

DOCUMENTOS: C/C AVA 1010754 — Serie Nº
AVA 10754 (1)
C/I. 300.852 — Nº Dpto.

OTROS DOC. — Pasaporte Lib. Enrol. etc.

NACIMIENTO: 8/6/938 Paysandú — Fecha Lugar

DOMICILIO: Avda. Brasil 2807 5o. Piso Ap.22 — Calle Nº Teléf. Ciudad o Localidad
B.Cavia 2736 apto.102 (2)

PROFESION U OCUPACION: Técnico en Computación

LUGAR: D.G.S.S. CARGO:

IDEOLOGIA POLITICA: CLASIFICACION:

DATOS COMPLEMENTARIOS: Casado — Est. Civil Cónyuge Hijos

Padres: Francisco y María Angelica (3) [redacted] — Otros familiares

Fecha	Documentos	132864 ANTECEDENTES A REGISTRAR	32
22.7.81	6242	INFORMACION PROPORCIONADA POR LA D.N.I.I. JUL/81: Se logra establecer que el causante está vinculado a la Embajada de Cuba.-	
18.2.81	D.416	Por Nota Nº 291/81/D, la Secretaría de Planeamiento Coordinación y Difusión solicita al SID el aval correspondiente con respecto al causante a efectos de que el mismo haga usufructo de una beca al exterior (Estado de Israel) lo que que esta Dirección APRUEBA, por Memo, Nº088/81.(ZZ).-	
	6.4.83	Memo(A)694/83 para Dpto.III/SID.(i).-	
12.6.84	8403950/02 022	7.6.84: Figura entre los socios fundadores y autoridades provisorias del Partido "Unión Patriótica", en calidad de Administrador General de la sede central. El presente documento adjunta los estatutos del mencionado partido Aval.A-1 (SI) Indica (1) al (3)	

MICROFILMADO 10 JUL. 1984

Impr. Nacional 716/78

SERVICIO DE INTELIGENCIA
División I
(Seguridad)

MINISTERIO DE DEFENSA NACIONAL
SERVICIO DE INFORMACION DE DEFENSA
M / F
1328657

Sección "A"
Act. Ant. Nac.
Ficha N.º 1005

Nombres y Apellidos: RUSSO DE LICANDRO Isabel

Foto

Fecha de Nacimiento:

Lugar de Nacimiento:
(País - Ciudad o Localidad - etc.)

Cred. Civ.: Serie N.º Cod. Identidad:

Otros documentos:
(Pasaporte - Libreta Enrolam. - etc.)

Domicilio:
(Ciudad o Localidad) (Calle) (N.º) (Telef.)

Filiación
- Edad Aparente Color del Cutis
- Color del Cabello Estatura Aproximada
- Complexión Aspecto Social
- Señas particulares

Ficha confeccionada en Montevideo el 15 de julio de 1963.-

132865

52

ACTIVIDADES

(1) Laborales: Profesión Profesora Lugar de trabajo .....

Cargo ..... Antigüedad .....

Otras Actividades .....

.....

(2) Políticas: Idcología ..... Actuación .....

Antecedentes .....

Antecedentes familiares .....

(3) Sociales: Estado Civil ..... Religión ..... Figuración .....

Grado Instrucción ..... Lugares que frecuenta .....

(4) Económicas: Situación ..... Capital aprox. ..... Vehículo ..... marca y N.o

Otros datos .....

Datos Complementarios .....

Apreciación Personal Gral. .....

.....

.....

F53

6.X.962	Marcha	Firmante de un manifiesto del Movimiento de Trabajadores de la Cultura (integrantes del FIDEL) Firmó manifiesto de MIL CIEN INTALECTUALES DEL FIDEL

MICROFILMADO 10 JUL. 1964

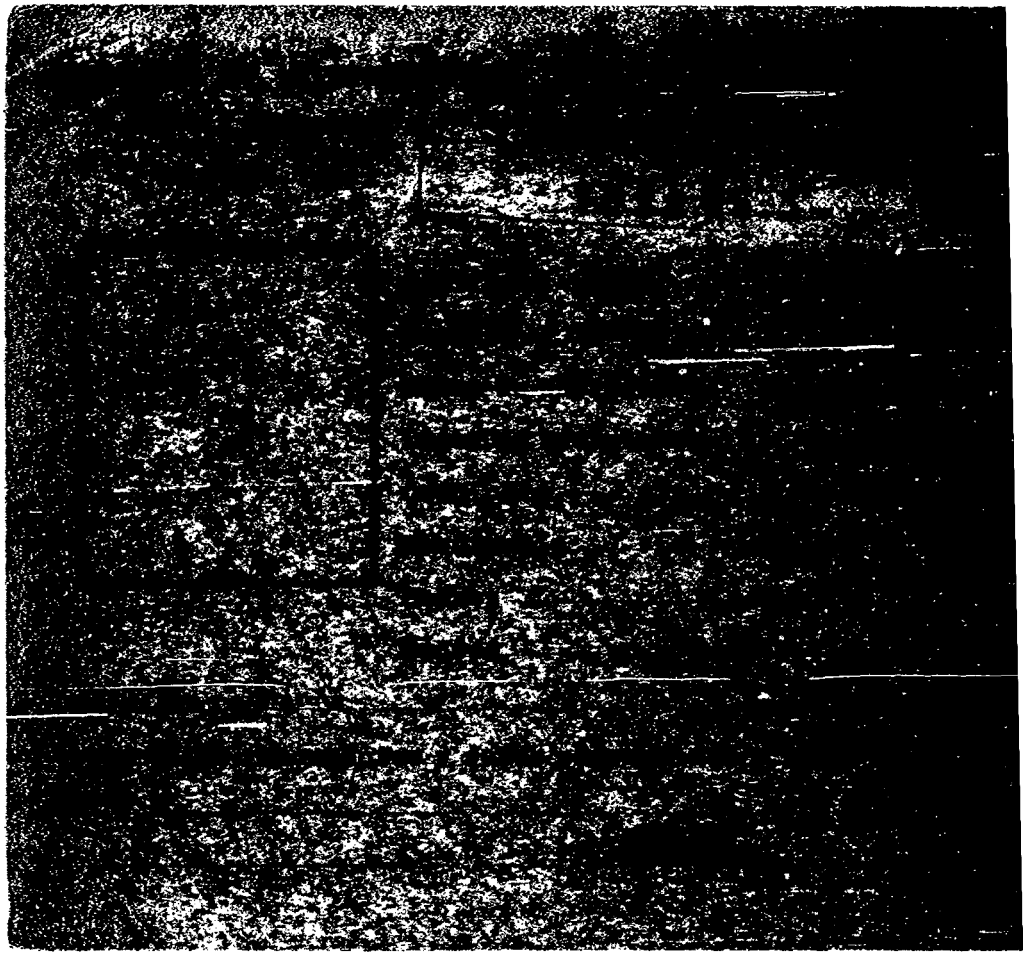

FICHA COMPLEMENTARIA

Documento			132866 Antecedentes
Nº	Fecha	Origen	
P-75(1) D-546.-	7-V-65.-	El Popular	.-Con motivo del 11 aniversario del Club de la Guardia Nueva, el reseñado visita la redacción de El Popular para informe sobre los festejos que se llevaran a cabo.=

MICROFILMADO 10 JUL 1984

S. I. D.

Dep. 1 Sec. 1

Sub-Secc. A/N

Ficha Nº ____ Confec. ____

RUSSO (Apellidos) Jorge Victor (Nombres)

DOCUMENTOS: C/C. ____ (Serie / Nro.) C/I ____ (Nro. / Dpto.)

OTROS DOC. ____ (Pasaporte / Lib. Enrol. / etc.)

NACIMIENTO: ____ (Fecha / Lugar)

DOMICILIO: ____ (Calle / Nro. / Teléf. / Ciudad o Localidad)

PROFESION U OCUPACION: ____

LUGAR: ____ CARGO: ____

IDEOLOGIA POLITICA: ____ CLASIFICACION: ____

DATOS COMPLEMENTARIOS: ____ (Est. Civil / Cónyuge / Hijos)

____ (Otros familiares)

Fecha	Documentos	132867 ANTECEDENTES A REGISTRAR
5/II/73.	D.6.....	Conducía el coche mat. 210.663, propiedad de Silvestre Tarseles Carbone, a dicho coche lo utiligaba para la custodia callejera de los integrantes de las distintas delegaciones que vinieron a Montevideo a participar en el 37º Congreso del Partido Socialista. Dichas delegaciones estaban alejadas en el Parque Hotel. (R)

MICROFILMADO
10 JUL. 1984

Documento		
N.º	Fecha	Origen
	8/1/66	

FICHA COMPLEMENTARIA

132868-1 Antecedentes

RUSSO
JOSE

Domicilio Ituzaingó 437 Florida Uruguay.

MINISTERIO DE DEFENSA NACIONAL
SERVICIO DE INFORMACION DE DEFENSA M/F

FICHA COMPLEMENTARIA

Documento N.º	Fecha	Origen	132868 Antece
	15/.1/966	77/27	Suscriptor de propagand de por Editorial Pueblo. Domicilio Ituzaingó 4 F-3
	24.10.78	DNII	13/4/79-Se contestó por l Of. Laboral del ESMACO.- - Se contestó paraCpnst. l Mdeo., no pudiendose est sante.- (C)
	11.3.82	- - - -	Memo.(A) Nº432/82 a la 2da
	23.8.82.....		-Se hizo Memo (A) No.1845/8 de Ejército.- (SS)-

MICROFILMADO

d e n t e s

comunista rusa distribuí
Unidos.

/ Florida Uruguay.

em.(A) No 617/79 a la
(U)
ab. Nº 791/78 Secc. 2da.
ablecer que sea el cau-

Div./E.M.G.A.-(PP).-
para la Ca.C/Inf.

10 JUL. 1984

SERVICIO DE INTELIGENCIA
División I
(Seguridad)

132869-9

Ficha N.º 1904

Foto

Nombres y Apellidos: RUSSO, José Enrique

Fecha de Nacimiento:

Lugar de Nacimiento: (País - Ciudad o Localidad - etc.)

Cred. Civ.: Serie N.º Ced. Identidad:

Otros documentos: (Pasaporte - Libreta Enrolam. - etc.)

Domicilio: Dpto. R. Negro Ciudad F. Bentos Oribe S/N.
(Ciudad o Localidad) (Calle) (N.º) (Telef.)

Filiación
- Edad Aparente Color del Cutis
- Color del Cabello Estatura Aproximada
- Complexión Aspecto Social
- Señas particulares

Ficha confeccionada en Montevideo el 7 de Enero de 1966.-

132869

F32

ACTIVIDADES

(1) Laborales: Profesión ..... Lugar de trabajo .....

Cargo ..... Antigüedad .....

Otras Actividades .....

(2) Políticas: Ideología Socialista Actuación .....

Antecedentes .....

Antecedentes familiares .....

(3) Sociales: Estado Civil ..... Religión ..... Figuración .....

Grado Instrucción ..... Lugares que frecuenta .....

(4) Económicas: Situación ..... Capital aprox. ..... Vehículo ..... marca y N.o

Otros datos .....

Datos Complementarios .....

Apreciación Personal Gral. .....

9/XI/65	42/6 Eval.A-2 (M).-	-Sindicado como elemento Socialista y afiliado a este partido en la ciudad de Fray Bentos.-
27-V-966	B.41.D.3.	-Figura en una relación de personas a las cuales se les sindican como integrantes de Agrupaciones P Políticas Antinacionales de la ciudad de Fray Bentos.- En la misma se le menciona como partidario del P. Socialista.Domiciliado en:Oribe S/N.
23.8.82.....		- Se hizo Memo (A) No,1845/82 para la Ca.C/Inf.de Ejército.- (SS)-

MICROFILMADO 10 JUL

RUSSO BENAVIDEZ ..... José Teodolo .....
Apellidos Nombres

DOCUMENTOS: C/C ..... C/I. .....
Serie Nº Nº Dpto.

OTROS DOC. .....
Pasaporte Lib. Enrol. etc.

NACIMIENTO: 19/IV/944 (1) ..... Rivera .....
Fecha Lugar

DOMICILIO: .....
Calle Nº Telef. Ciudad o Localidad

PROFESION U OCUPACION: .....

LUGAR: ..... CARGO: .....

IDEOLOGIA POLITICA: ..... CLASIFICACION: .....

DATOS COMPLEMENTARIOS: .....
Est. Civil Cónyuge Hijos

.....
Otros familiares

Fecha	Documentos	132870 ANTECEDENTES A REGISTRAR F 2
22.01.82	D.11207	Se autoriza (por Télex dirigido a Ecuador) la expedición o renovación del Pasaporte del causante.- Eval:A-2. (SJ)
11.3.982	- - - -	-Se contestó en Memo.(A) Nº432/82 a la 2da.Div./E.M.G.A.(PP)
10/3/982	D-12500	-Aporta datos filiatorios.- Indica (1).-(PP).-

MICROFILMADO 10 JUL. 1984

JUNTA DE COMANDANTES EN JEFE

S. I. D.

132871-5 Dep. I V Secc. I

Sub Secc. A/N

Ficha Nº ..... Confec 11.5.82

RUSSO (Apellidos) Juan Alfredo (Nombres)

DOCUMENTOS: C/C ..... (Serie) ..... (Nº) C/I. 704.024 (Nº) ..... (Dpto.)

OTROS DOC. ..... (Pasaporte) ..... (Lib. Enrol.) ..... (etc.)

NACIMIENTO: 52 años(1980) (Fecha) ..... (Lugar)

DOMICILIO: La Paz S/N (Calle) ..... (Nº) ..... (Tel f.) Las Piedras-Canelones (Ciudad o Localidad)

PROFESION U OCUPACION: Sereno de FRIPUR S.A.

LUGAR: ..... CARGO: .....

IDEOLOGIA POLITICA: ..... CLASIFICACION: .....

DATOS COMPLEMENTARIOS: casado (Est. Civil) ..... (Cónyuge) ..... (Hijos)

..... (Otros familiares)

Fecha	Documentos	132871 ANTECEDENTES A REGISTRAR	Fs 2
5.9.80. P.D.de6a6	Doc.1954 Nº248	04.09.80.-Fue indagado en actas,en relación al hallazgo de escrituras izquierdistas en los baños de FRIPUR S.A.. Al respecto manifestó ignorar quien o quienes pudieron ser los autores del hecho ya que no existen ningún tipo de problemas en la fábrica-agregó-.-Eval:A-1(AD).-	

MICROFILMADO 10 JUL. 1984

T.S/1

División I
(Seguridad)

SERVICIO DE INFORMACION DE DEFENSA VI/F

A. 1328723

Sección -A-
Act. Ant. Nac.
Ficha N.º [redacted]

Nombres y Apellidos: RUSSO Juan C.

Foto

Fecha de Nacimiento: .....

Lugar de Nacimiento: .....
(País - Ciudad o Localidad - etc.)

Cred. Civ.: Serie ..... N.º ..... Ced. Identidad: .....

Otros documentos: .....
(Pasaporte - Libreta Enrolam. - etc.)

Domicilio: .....
(Ciudad o Localidad) (Calle) (N.º) (Telef.)

Filiación

Edad Aparente ..... Color del Cutis .....

Color del Cabello ..... Estatura Aproximada .....

Complexión ..... Aspecto Social .....

Señas particulares .....

.....

Ficha confeccionada en Montevideo el [redacted] 16 de julio de 1963.-

132872

ACTIVIDADES

(1) Laborales: Profesión ..... Lugar de trabajo .....

Cargo ..... Antigüedad .....

Otras Actividades .....

(2) Políticas: Ideología ..... Actuación .....

Antecedentes Firmó declaración del Partido Comunista.

Antecedentes familiares .....

(3) Sociales: Estado Civil ..... Religión ..... Figuración .....

Grado Instrucción ..... Lugares que frecuenta .....

(4) Económicas: Situación ..... Capital aprox. ..... Vehiculo ..... marca y N.o

Otros datos El Popular del 27.VI.962.-

Datos Complementarios .....

Apreciación Personal Gral. .....

MICROFILMADO 10 JUL. 19

...SERVICIO DE INTELIGENCIA
División I
(Seguridad)

MINISTERIO DE DEFENSA NACIONAL
SERVICIO DE INFORMACION DE DEFENSA
VI / F
132873 - A

.....Sección
Act. Ant. Nac.
Ficha N[redacted]

Nombres y Apellidos: RUSSO
Juan Carlos

Foto

Fecha de Nacimiento: .....

Lugar de Nacimiento: .....
(País - Ciudad o Localidad - etc.)

Cred. Civ.: Serie ..... N.º ..... Ced. Identidad: .....

Otros documentos: .....
(Pasaporte - Libreta Enrolam. - etc.)

Domicilio: ..... (Ciudad o Localidad) ..... (Calle) ..... (N.º) ..... (Telef.)

Filiación
- Edad Aparente ..... Color del Cutis .....
- Color del Cabello ..... Estatura Aproximada .....
- Complexión ..... Aspecto Social .....
- Señas particulares .....
- [redacted] .....

Ficha confeccionada en Montevideo, el 29 de marzo de 1965.-

132873

Fol

ACTIVIDADES

(1) Laborales: Profesión Jubilado Lugar de trabajo .....

Cargo ..... Antigüedad .....

Otras Actividades .....

.....

(2) Políticas: Ideología COMUNISTA.- Actuación .....

Antecedentes Integrante del Cté.de Jubilados del FIDEL,de Colón.-

Antecedentes familiares .....

(3) Sociales: Estado Civil ..... Religión ..... Figuración .....

Grado Instrucción ..... Lugares que frecuenta .....

(4) Económicas: Situación ..... Capital aprox. ..... Vehículo ..... (marca y N.o)

Otros datos .....

Datos Complementarios .....

Apreciación Personal Gral. .....

.....

.....

16-II-965.-	3-75(1)D-88.- El Popular.-	En nombre del Comité de Jubilados de la Zona, hace uso de la palabra en un acto organizado por el F. I. de L. en la Plaza Vidiella (Colón).-

MICROFILMADO 10 JUL. 1984

DE DEFENSA

Exp. 1

Confeccionado el ...

VARIOS

FOTO

Apellidos RUSSO CORRO

Nombres Juan C.

Fecha de Nacimiento 26 años (1968).-

Lugar de Nacimiento

Est. Civil Soltero

Cred. Cívico BAB 29.842 Ced. Identidad

Otros Documentos

Ocupación Obrero de la construcción.-

Padre

Madre

Domicilio Chalet Parada 27 Ciudad Punta del ...

Otros datos

[redacted]

FICHA COMPLEMENTARIA

DOCUMENTO		132874 ANTECEDENTES
Fecha	Origen	
16-XI-968	59/16	-Obrero de la construcción, trabajando en la ampliación del Hotel Casino Nogaró de Punta del Este, actuó como agitador en dicho lugar pretendiendo realizar una huelga y llevar a sus compañeros a la misma.-

MICROFILMADO 10 JUL.

1328 / 5-b

MINISTERIO DE DEFENSA NACIONAL
S. I. D.

Dep. I Secc. I

Sub-Secc. A/N

Ficha Nro. ..... Confec. 1/XI/972

RUSSO DAVERIO — Laura Magdalena
Apellidos — Nombres

Alias: " RAQUEL"

DOCUMENTOS: C/C. AVA 14013 (1) C/I. 1.025.550 (S)
Serie — Nro. — Nro. — Dpto.

OTROS DOC. .....
Pasaporte — Lib. Enrol. — etc.

NACIMIENTO: .....
Fecha — Lugar

DOMICILIO: MALDONADO 2424 (2)
Calle — Nro. — Teléf. — Ciudad o Localidad

PROFESION U OCUPACION: .....

LUGAR: ..... CARGO: .....

IDEOLOGIA POLITICA: ..... CLASIFICACION: [redacted]

DATOS COMPLEMENTARIOS: .....
Est. Civil — Conyuge — Hijos

.....
Otros familiares

Fecha	Documentos	132875 ANTECEDENTES A REGISTRAR
1/XI/972	D.3705. R/D/	.-Permanece detenido en una Unidad Militar.-Integrante de Micro.(J) Eval. A-2 (BB).-
Nov./72.	Doc.4483.	Procesada el día 17/11/72 por el delito de:"Excepción de las Normas relativas a la participación criminal.".(bb).
31/1/73 Anex 1A	Doc.240 P.P.I. E.M.G.E.	-Fué liberada por orden del Sr, J.M.I. 3er. T. .- (H).
P.P.P. 26/XII/72 Hja.1-Anex.2	57 a 2/1/73	-Indica lo mismo que el documento anterior.-(D)
8/III/1974	Doc.412	- Figura en una relación de procesados que se hallan en libertad provisional.-(C.C)
31.3.78 Of.30.018/78 O.C.C.A.	0367	-Concurre junto a Héctor Raúl Méndez Fernandez y René Elena Del Castillo a reuniones que se realizaban en el domicilio de Edmundo Estavillo Giro. (BB).-

16.02.82	D. 5757/12	-Figura en una relacion de la Corte Electoral, de ciudadanos inscriptos en el Registro Civico Nacional, que se encuentran comprendidos en el Art. 1, Literal "B" del Acto Institucional No. 4, con prohibicion de ejercer el derecho de voto. (Procesados por delitos de "Lesa Nacion").Eval.· A-1.(VL) Indica (1) (2)
16.02.82	D.6004/81/ 55	-Se encuentra comprendido en el Art.1o. literal b) del Acto Institucional No.4,por haber sido procesado el 14 XI 72 por los delitos previstos en. C.P.M. C.P.O. 172 EVALUACION A-1 (LA)
5.7.83	24745/83 pag. 36	03.03.83- Figura en una relaci-on procedente de la P.M.E. de liberados. Detenida el 01.07.72. EVAL A-1 (B).- Indica 3

MICROFILMADO 10 JUL. 1984

SERVICIO DE INFORMACION DE DEFENSA

Dep. 1

13287 6-4

Confeccionado el 30 NOV. 1973

FSM

V A R I O S

FOTO

Apellidos RUSSO

Nombres María Amelia

Fecha de Nacimiento

Lugar de Nacimiento

Est. Civil

Cred. Cívica Céd. Identidad 779.229

Otros Documentos

Ocupación

Padre

Madre

Domicilio Ameghino 4634 Ciudad

Otros datos

[redacted]

FICHA COMPLEMENTARIA

DOCUMENTO		13276 ANTECEDENTES
FECHA	ORIGEN	
12.7.72	Doc. 1987	Figura en una relación de personas que visitan al extremista Edgar Eduardo Tiscornia. ..qq.. Evaluación A-2 6/7/78 Se remitieron datos identificatorios por Mem.(A) No. 685 (Corte Electoral).- (U)

MICROFILMADO 10 JUL. 1984

JUNTA DE COMANDANTES EN JEFE

S. I. D.

132877-2

Dep. I

Sub Secc. A/N

Ficha Nº ..... Confec. 15-3-83

RUSSO de VASLICA — Apellidos

María Emilia — Nombres

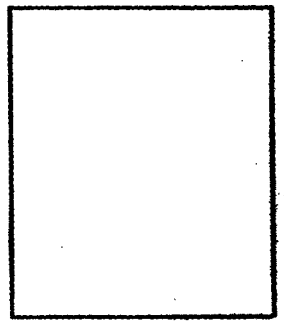

DOCUMENTOS: C/C. ..... (Serie / Nº) C/I. ..... (Nº / Dpto.)

OTROS DOC. ..... (Pasaporte / Lib. Enrol. / etc.)

NACIMIENTO: ..... (Fecha / Lugar)

DOMICILIO: ..... (Calle / Nº / Teléf. / Ciudad o Localidad)

PROFESION U OCUPACION: Funcionario del Banco Central del Uruguay

LUGAR: ..... CARGO: Auxiliar de Administ.

IDEOLOGIA POLITICA: ..... CLASIFICACION: Izquierdista

DATOS COMPLEMENTARIOS ..... (Est. Civil / Cónyuge / Hijos)

..... (Otros familiares)

A2

Fecha	Documentos	132877 ANTECEDENTES A REGISTRAR
15.3.83	2419/79 pag.12	Figura en una relación de funcionarios del Banco Central del Uruguay, de fecha 21 de setiembre de 1979, considerado izquierdista notorio.- Eval:A-2 (PS)
20.10.83	2729/79 Pag. 14	Indica idem. al doc.No.2419/79, aportando que se encuentra entre el personal presupuestado.- Eval.B-3 (Y)

MICROFILMADO

10 JUL. 1984

132878-0

FSA

Confeccionado el 12-V-1970.-

FOTO

Apellidos RUSSO

Nombres María Nicaela

Fecha de Nacimiento 28 años (1968)

Lugar de Nacimiento Uruguay

Est. Civil Divorciada

Cred. Cívica ..... Ced. Identidad .....

Otros Documentos .....

Ocupación Empleada del Sindicato Médico.

Padre .....

Madre .....

Domicilio Cno. Maldonado Km. 23 "Barros Blancos" Depto. Canelones.-

Otros datos: .....

FICHA COMPLEMENTARIA

DOCUMENTO		132878 ANTECEDENTES
Fecha	Origen	
17-VII-968	B72-D37 Parte 69	-Detenido durante las Medidas Prontas de Seguridad en averiguación por arrojar bombas incendiarias.

Ff2

MICROFILMADO 10 JUL. 1984

SERVICIO DE INFORMACION
DE DEFENSA

Dep. 1

VARIOS

132879-8

Confeccionado el 27.2.76.

FOTO

Apellidos RUSSO SEVERO ole TISCORNIA (3)

Nombres María Venecia

Fecha de Nacimiento 2 de Setiembre de 1923 (5)

Lugar de Nacimiento

Est. Civil

Cred. Cívica Céd. Identidad 779.228. 778.228 (4) MONTEV.

Otros Documentos

Ocupación Enfermera (1) Asilo Israelita de Ancianos (6)

Padre

Madre

Domicilio F. Ameghino 4634 (Julio 1971). Ciudad

Otros datos Hijos: Edgar TISCORNIA RUSSO (2)

CHIESA Hnos. Ltda. - 2.500 - 9/73

FICHA COMPLEMENTARIA

FE.2

DOCUMENTO		ANTECEDENTES 132879
Fecha	Origen	
26.I.76.	Doc.0077.	- 18.7.71: Se establece que visita en el Penal de Punta Carretas a, Eduardo TISCORNIA RUSSO, procesado por actividades subversivas. (Y).-
26.12.81.	Doc.10619	Visita en el E.M.R. No.1 a su hijo, Recluso NO.863: Edgardo TISCORNIA RUSSO.- Eval.A-1.- Indica (1) y (2).- (FE)
13.04.82	D. 13663/87 07	-Figura en una relación de personas que ocupan cargos públicos y que visitan con regularidad a reclusos internados en el E.M.I.R. 1. -EVALUACION A-1.-(GM) (LA). Indica ( ) ( ) ( ) ( ) ( ) ( ).
09.07.82	16.712	A través del Servicio Paz y Justicia dirige carta al Sr. Presidente de la República, la cual firma junto a otras madres de sediciosos detenidos, solicitando Amnistía para los mismos. - Eval.: A-1. Indica (3) (4) ( ) ( ) (M) (VL) (GM) (LA).

MICROFILMADO 10 JUL. 1984

SERVICIO DE INFORMACION
DE DEFENSA

Dep. 1

132880-6

Confeccionado el 11/VIII/970

VARIOS

FOTO

Apellidos RUSSO MARTINEZ

Nombres Mario Alberto

Fecha de Nacimiento 1941

Lugar de Nacimiento

Est. Civil

Cred. Cívica Ced Identidad

Otros Documentos

Ocupación Empleado del Banco Aldave y Martinez (ASD)
Funcionari. del Bco.Central del Uruguay(1)
CARGO:Sub.-Jefe (2)

Padre

Madre

Domicilio Lauro Muller 1893 Ciudad

Otros datos

[redacted]

FICHA COMPLEMENTARIA

52

DOCUMENTO		132080 ANTECEDENTES
Fecha	Origen	
25/IX/968	33/62	-Figura en unarelación de detenidos civiles alojados en el Grupo de Artillería N°5.-(Previa detención por violación del decreto de Medidas Prontas de Seguridad.-
27/IX/968	33/79	-En esta fecha fue retirado por parte de la Jefatura de Policía.-
5/3/983	----------	- Se contestó Memo. (A) Nº 3050/83 (4a. Parte) para DINARP - (IS)
22.3.83	2419/79 pag.18	Figura en una relación de funcionarios del Banco Central del Uruguay, de fecha 21 de setiembre de 1979, que poseen antecedentes en la D.I.I. o en el S.I.D. (indica 1 y 2).- Eval:A-2 (IS)

132880

Confeccionado el 15-V-1970

FOTO

Apellidos RUSO MARTINEZ

Nombres Mario Alberto

Fecha de Nacimiento 27 años (1968)

Lugar de Nacimiento Uruguay

Est. Civil: Casado

Cred. Cívica ..... Ced. Identidad .....

Otros Documentos .....

Ocupación .....

Padre .....

Madre .....

Domicilio Lauro Muller 1893 Ciudad Montevideo

Otros datos: .....

FICHA COMPLEMENTARIA

DOCUMENTO		132880 ANTECEDENTES
Fecha	Origen	
24-IX-968	B72-D37 Parte 207	-Detenido durante las Medidas Prentas de Seguridad por tenencia de material literario contrario a las mismas.-

MICROFILMADO 10 JUL. 1984

...IO DE INFORMACION
DE DEFENSA

Dep. 1

132881-4

Confeccionado el 27 de Noviembre de [illegible]

VARIOS

FOTO

Apellidos RUSSO

Nombres Marne

Fecha de Nacimiento

Lugar de Nacimiento

Est. Civil

Cred. Cívica: Céd. Identidad

Otros Documentos

Ocupación

Padre

Madre

Domicilio Ciudad

Otros datos:

[redacted]

FICHA COMPLEMENTARIA

DOCUMENTO		132881 ANTECEDENTES
Fecha	Origen	
19-X-1967	B75-D1154	-Firmó manifiesto de [illegible] pínola, expresando su [illegible] la sorpresiva interrupción [illegible] éste dirigía en Canal 9.-

MICROFILMADO

JUNTA DE COMANDANTES EN JEFE
S. I. D.

132882-2

Dep. I Sect. I

Sub Secc. A/N

Ficha Nº ..... Confec. .....

RUSSO — Apellidos

Marne — Nombres

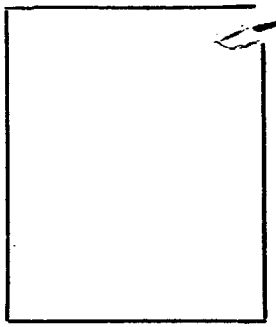

DOCUMENTOS: C/C ..... (Serie / Nº) C/I. ..... (Nº / Dpto.)

OTROS DOC. ..... (Pasaporte / Lib. Enrol. / etc.)

NACIMIENTO: ..... (Fecha / Lugar)

DOMICILIO: ..... (Calle / Nº / Teléf. / Ciudad o Localidad)

PROFESION U OCUPACION: .....

LUGAR: ..... **CARGO:** .....

IDEOLOGIA POLITICA: ..... **CLASIFICACION:** .....

DATOS COMPLEMENTARIOS: ..... (Est. Civil / Cónyuge / Hijos)

.....

Otros familiares

[redacted]

Fecha	Documentos	132882 ANTECEDENTES A REGISTRAR
02.06.82	15.530	-Figura en una Nómina de Firmantes del Manifiesto de Residentes de Soriano en Montevideo adherentes al Frente Amplio.-Eval.:A-1. (VL) (M) (LA) (GM). Indica ( ) ( ) ( ) ( ) (Mar 1971)

MICROFILMADO 10 JUL. 1984

MINISTERIO DE DEFENSA NACIONAL

S. I. D.

132883-0

Dep. I

Sub - Secc. G

Ficha Nro.____ Confec.____

RUSSO RIGGIO (1) — Apellidos

Mauro José — Nombres

DOCUMENTOS: C/C.____ (Serie / Nro.) C/I. 814.889 (2) (Nro. / Dpto.)

OTROS DOC. Reg.Fot. 552.239 (3) (Pasaporte / Lib. Enrol. / etc.)

NACIMIENTO: 1.1.39 (Fecha) Montevideo (4) (Lugar)

DOMICILIO: ____ (Calle / Nro. / Teléf. / Ciudad o Localidad)

PROFESION U OCUPACION: ESCRIBANO

LUGAR:____ CARGO:____

IDEOLOGIA POLITICA: Comunista (5) CLASIFICACION:____

DATOS COMPLEMENTARIOS: ____ (Est. Civil / Conyuge / Hijos)

____ (Otros familiares)

Fecha	Documentos	132083 ANTECEDENTES A REGISTRAR	F52
12/9/73	3252	Candidato para integrar la Asamblea del Claustro Universitario, orden egresados, lista 60, de la Facultad de Derecho, (K)	
11.7.75	Inf.Dpto I.	Indica 1 al 5.(E).-	

MICROFILMADO 10 JUL. 1984

Act. Ant. Nac.
Ficha N. [redacted].

..., BENES, Mauro Ramón.

Fecha de Nacimiento: 20-XI-1894

Lugar de Nacimiento: Flores, Uruguay
(País - Ciudad o Localidad - etc.)

Cred. Civ.: Serie ..... N.º ..... Ced. Identidad: .....

Otros documentos: .....
(Pasaporte - Libreta Enrolam. - etc.)

Domicilio Conciliación 3922 (La Teja) Mont.
(Ciudad o Localidad) (Calle) (N.º) (Telef.)

Filiación
- Edad Aparente ..... Color del Cutis .....
- Color del Cabello ..... Estatura Aproximada .....
- Complexión ..... Aspecto Social .....
- Señas particulares .....
- [redacted]

Ficha confeccionada en Montevideo, el 6 de marzo de 1963.-

132884

Fs2

ACTIVIDADES

(1) Laborales: Profesión ..... Lugar de trabajo .....

Cargo ..... Antigüedad .....

Otras Actividades .....

.....

(2) Políticas: Ideología COMUNISTA Actuación activista .....

Antecedentes 3er.suplente al Concejo Departamental por FIDEL,en el Dpto.de Flores, en las elecciones de noviembre de 1962.-

Antecedentes familiares Hijo de Mauro y de Rosa .....

(3) Sociales: Estado Civil ..... Religión ..... Figuración .....

Grado Instrucción ..... Lugares que frecuenta .....

(4) Económicas: Situación ..... Capital aprox. ..... Vehículo ..... marca y N.o

Otros datos .....

Datos Complementarios 2do.titular a la Junta Electoral por FIDEL, en el Dpto de Flores, en las elecciones de noviembre de 1962.-

Apreciación Personal Gral. .....

.....

.....

RUSSO — FICHA COMPLEMENTARIA — Mauro

Documento		132884 Antecedentes
Fecha	Origen	
27.VI.962	El Popular	Firmó declaración del Partido Comunista.
4-V-1963	"Cab.Rojas en el Uruguay"	-Activo y peligroso elemento comunista, utilizado en sus "Fuerzas de choque". Pertenece a la Seccional "Victoria" del Partido Comunista. Orador del Partido. El 10 de enero de 1961, es detenido por el delito de "atentado y lesiones", en circunstancia que integraba los trupos salidos de la Casa del Partido Comunista, sita en Sierra 1720, estos grupos provistos de Piedras, cachiporras y armas de fuego atacaron a manifestantes demócratas, provocando la muerte de uno de ellos, el Señor Serafín Billotto.
28-IX-964	B-75(1)D-451 El Popular.-	Firmante de una exhortación para uconcurrir al acto a llevarse a cabo en el Palacio de Peñarol el día 3 de octubre en honor a los 44 años del P.C.-

3/8/78-Se remitieron datos identificatorios por Mem.(A) Nº 685 (Corte Electoral).- (U)

MICROFILMADO 10 JUL. 1984

JUNTA DE COMANDANTES EN JEFE 132885-S Dep. I [redacted] Secc. I.

S. I. D. S[illegible]. A/N

Ficha N.° ..... Confec 5-9-83.

RUSSO (Apellidos) Miguel (Nombres)

DOCUMENTOS: C/C. ..... (Serie / N.°) C/I. ..... (N.° / Dpto.)

OTROS DOC. ..... (Pasaporte / Lib. Enrol. / etc.)

NACIMIENTO: 67 años en May/968 (Fecha / Lugar)

DOMICILIO: ..... (Calle / N.° / Teléf. / Ciudad o Localidad)

PROFESION U OCUPACION: Jubilado

LUGAR: ..... CARGO: .....

IDEOLOGIA POLITICA: ..... CLASIFICACION: .....

DATOS COMPLEMENTARIOS: ..... (Est. Civil / Cónyuge / Hijos)

..... (Otros familiares)

[redacted]

Fecha	Documentos	132885 ANTECEDENTES A REGISTRAR	F12
5.9.83.	0876/79 Pág.37	11.5.968:"El Popular" P.5. Jubilado, quién concurrió a la Ronda del Silencio, movilización organizada por la Confederación General Reinvindicadora de las Clases Pasivas, formula declaraciones a el citado Diario, expresando:-"si pago el alquiler, me quedo sin comer"-; el titular es Jubilado de la Caja de Industria y Comercio.-Eval.A-2.-(FE)	

MICROFILMADO 10 JUL. 1984

SERVICIO DE INFORMACION
DE DEFENSA
Dep. 1

Confeccionado el 27/X/1972

VARIOS

FOTO

Apellidos RUSSO GUERRIERI

Nombres **Miguel**

Fecha de Nacimiento 65 años (1972)

Lugar de Nacimiento Oriental

Est. Civil **Viudo**

Cred. Cívica ..... Céd. Identidad .....

Otros Documentos .....

Ocupación Tiene un negocio de Importaci´n de productos químicos en Avda.Italia 2669.-

Padre .....

Madre .....

Domicilio Br. Artigas 2576 Apto.2 Ciudad .....

Otros datos .....

[redacted]

CHIESA Hnos. Ltda. - 8.000 - 3 - 72

FICHA COMPLEMENTARIA

F-2

DOCUMENTO		ANTECEDENTES
Fecha	Origen	13286
26/4/72	Doc.2219 SUMI 148	Denunció en Secc.9na. que en horas del mediodía había recibido una carta anónima por Correo, escrita a máquina, con el siguiente texto: "Sres. Carlos y Miguel RUBIO: Muy pronto vamos a volar su cochino negocio y sus hogares." Comando Anti-Yanquis Z".-(JJ)

MICROFILMADO 10 JUL. 1984

MINISTERIO DE DEFENSA NACIONAL
SERVICIO DE INFORMACION DE DEFENSA
M/F

132887-1 FS/ [redacted]

Fecha Montevideo, 3 de Octubre de 1957.-

Ficha 212

FOTO

Nombre RUSSO Nelli

Nacionalidad

Profesión o actividad

Lugar de nacimiento

Documentos que posee

Domicilio Teléf.

F I L I A C I O N

Edad aparente color del

cutis de los cabellos

estatura aspecto social

señas particulares

[redacted]

Fecha	Contenido
1)-3.X.957	"El Popular"

132887

F52

Lugar donde frecuenta

afiliado a

actividad política y donde actúa

C O M U N I S M O

Antecedentes policiales

vehículos que posee o que guía

nombre y número de

personas que forman su familia

DATOS COMPLEMENTARIOS

1)-Hace declaraciones en este diario ponderando el Partido Comunista.-

MICROFILMADO

10 JUL. 1984

FOTO

Profesión o actividad Jornalero.

Lugar de nacimiento

Documentos que posee

Domicilio Teléf.

FILIACION

Edad aparente color del

cutis de los cabellos

estatura aspecto social

señas particulares

F 82

132888

	Fecha	Contenido
1)	1949	Inf. Viejo.
2)	8.VI.951.-	Justicia

Lugares donde frecuenta

afiliado a

actividad política y donde actúa

COMUNISMO.

Antecedentes policiales Front. Policial

No. 26905 vehículos que posee o que guía

nombre y número de

personas que forman su familia

DATOS COMPLEMENTARIOS

1) Sindicado comunista. Detenido por fijar y repartir pasquines.-
2) Detenido por la Policía por fijar murales referentes al Paro General proclamado para el día 5 de junio actual pasado.-

25/III/978 -Mem.(A) Nº 4176/77 a la D.N.I.I. (CC)

MICROFILMADO 10 JUL. 1984

2.500-15-IV-50

..... Confec. .....

....
Nombres

C/C ..... C/I. .....
Serie Nº Nº Dpto.

OTROS DOC. .....
Pasaporte Lib. Enrol. etc.

NACIMIENTO: .....
Fecha Lugar

DOMICILIO: .....
Calle Nº Teléf. Ciudad o Localidad

PROFESION U OCUPACION: .....

LUGAR: ..... CARGO: .....

IDEOLOGIA POLITICA: ..... CLASIFICACION: .....

DATOS COMPLEMENTARIOS: .....
Est. Civil Cónyuge Hijos

.....

Otros familiares

Fecha	Documentos	132889 ANTECEDENTES A REGISTRAR	Fs.2
02.06.82	15.530	Figura en una Nómina de Firmantes del Manifiesto de Residentes de SORIANO en Montevideo adherentes al Frente Amplio.- Eval.:A-1. (GM) (LA) (VL) (M).Indica ( ) ( ) ( ) ( ) ( ) .- (Año 1971)	

MICROFILMADO

10 JUL. 1984

(Seguridad) 152890-5

Act. Ant. Nac.
Ficha N.º [redacted]

Nombres y Apellidos: [illegible], Oscar R.

Fecha de Nacimiento:

Lugar de Nacimiento:
(País - Ciudad o Localidad - etc.)

Cred. Civ.: Serie ..... N.º ..... Ced. Identidad:

Otros documentos:
(Pasaporte - Libreta Enrolam. - etc.)

Foto

Domicilio: Montevideo, R. García [illegible]
(Ciudad o Localidad) (Calle) (N.º) (Telef.)

Filiación
- Edad Aparente ..... Color del Cutis .....
- Color del Cabello ..... Estatura Aproximada .....
- Complexión ..... Aspecto Social .....
- Señas particulares .....

Ficha confeccionada en Montevideo, el 15 de febrero de 1965.-

132890

Fs 2

ACTIVIDADES

(1) Laborales: Profesión ..... Lugar de trabajo .....

Cargo ..... Antigüedad .....

Otras Actividades .....

.....

(2) Políticas: Ideología ..... Actuación .....

Antecedentes .....

Antecedentes familiares .....

(3) Sociales: Estado Civil ..... Religión ..... Figuración .....

Grado Instrucción ..... Lugares que frecuenta .....

(4) Económicas: Situación ..... Capital aprox. ..... Vehículo Camión
marca y N.o

Marca "Chevrolet" Matrícula No.440.605. Padrón No.88.582.-

Otros datos .....

Datos Complementarios .....

Apreciación Personal Gral. .....

.....

.....

[illegible]-XII-1964	B-72-D-120. B-72-D-122.	- Propietario del Camión Marca "Chevrolet" Padron No.88.582 Matrícula No.440.605, el que fuera visto frente a la finca de la Rambla Concepción del Uruguay NO.1567 de la Ciudad de Montevideo, con motivo de realizarse en dicha finca el "VINO DE HONOR Y FIESTA DE DESPEDIDA DEL AÑO DE ARTIGAS Y EN SOLIDARIDAD CON CUBA REVOLUCIONARIA", el día 20 de diciembre de 1964, acto que fuera organizado por el "MOVIMIENTO NACIONAL DE TRABAJADORES DE LA CULTURA DEL FRENTE IZQUIERDA DE LIBERACION".- Domicilio:R. García 1071.-Montevideo.-

MICROFILMADO 10 JUL. 1984

...NTES EN JEFE

S. I. D.

DEP. I SECC. I

SUB SECC. A/N

FICHA Nº ..... CONFEC 20.5.82

RUSSO — Apellidos

R. Aldo — Nombres

DOCUMENTOS: C/C ..... Nº ..... Dpto. C/I. ..... Serie ..... Nº

OTROS DOC. ..... Pasaporte ..... Li. Enrol ..... etc.

NACIMIENTO: ..... Fecha ..... Lugar

DOMICILIO: ..... Calle ..... Nº ..... Teléf. ..... Ciudad o Localidad

PROFESION U OCUPACION: .....

LUGAR: ..... CARGO: .....

IDEOLOGIA POLITICA: ..... CLASIFICACION: .....

DATOS COMPLEMENTARIOS: ..... Est. Civil ..... Cónyuge ..... Hijos

..... Otros familiares

[redacted]

Fs2

FECHA	DOCUMENTOS	132891 ANTECEDENTES A REGISTRAR
06.10.81	D. 8457	-Integrante al 8/10/73 de Logia Masónica "SOL". Evaluación: A-2 . (VL) (LA).-Indica ( ) ( ) ( ) ( ) ( ).

MICROFILMADO 10 JUL. 1984

Imp. Nacional 1933/79

SERVICIO DE INTELIGENCIA
División I
(Seguridad)

SERVICIO DE INFORMACION DE DEFENSA

132892-1

Seccion "A"
Act. Ant. Nac.
Ficha N. [redacted]

Nombres y Apellidos: RUSSO, Raúl.-

Foto

Fecha de Nacimiento:

Lugar de Nacimiento: (País - Ciudad o Localidad - etc.)

Cred. Civ.: Serie N.º Ced. Identidad:

Otros documentos: (Pasaporte - Libreta Enrolam. - etc.)

Domicilio: (Ciudad o Localidad) (Calle) (N.º) (relef.)

Filiación

Edad Aparente Color del Cutis

Color del Cabello Estatura Aproximada

Complexión Aspecto Social

Señas particulares

[redacted]

Ficha confeccionada en Montevideo, el 22 de mayo de 1962.-

132692

F5A

ACTIVIDADES

(1) Laborales: Profesión Ing. Agrónomo.- Lugar de trabajo .....

Cargo ..... Antigüedad .....

Otras Actividades .....

.....

(2) Políticas: Ideología Cas trista.- Actuación .....

Antecedentes Firmante declaración profesionales universitarios apoyo a Cuba.-

Antecedentes familiares .....

(3) Sociales: Estado Civil ..... Religión ..... Figuración .....

Grado Instrucción ..... Lugares que frecuenta .....

(4) Económicas: Situación ..... Capital aprox. ..... Vehículo ..... marca y N.o

Otros datos Informe de la Div. I.- Seguridad.-

Datos Complementarios .....

Apreciación Personal Gral. .....

.....

.....

FICHA COMPLEMENTARIA

FJ3

Documento		132892 ANTECEDENTES
Fecha	Origen	
13.8.77	Doc. 0834	Año 1962-Firmante de un manifiesto de Profesionales Universitarios ante la situación Cubana. Eval. A-2 (BB).- 19.1.978.- Se contestó por Memo (A) No.4187/977 para la Universidad.-(SS)-
02.06.82 15.530		-Figura en una Nómina de Firmantes del Manifiesto de Residentes de Soriano en Montevideo adherentes al Frente Amplio.-Eval.:A-1. (VL) (M) (LA) (GM). Indica ( ) ( ) ( ) ( )

MICROFILMADO 10 JUL. 1984

DE DEFENSA

Dep. 1

VARIOS

FOTO

Apellidos RUSSO

Nombres Ricardo

Fecha de Nacimiento

Lugar de Nacimiento

Est. Civil

Cred. Cívica Céd. Identidad

Otros Documentos

Ocupación

Padre

Madre

Domicilio Ciudad

Otros datos:

FICHA COMPLEMENTARIA

DOCUMENTO		132893 ANTECEDENTES
Fecha	Origen	
05.6.979	- - - - -	8/I/974 - Según lista del 3/XII/973 de material procesado incautado por grupo de inspección de locales de Partidos Políticos de izquierda, clausurados por disposición del P.E. , se establece que fue designado Delegado Suplente en representación del "Comité Punto Buceo" al 1er. Congreso de Comités de Base del Frente Amplio.- (CONSTANCIA DE HABILITACION PARA CARGOS PUBLICOS Nº 1728/78 dE LA SECC.9a. A NOMBRE DE RUSSO SPINELLI, Ricardo Mario).-(PP).-

MICROFILMADO 10 JUL. 1984

"ANTINACIONALES"

132894-7 FJ1

SERVICIO DE INFORMACION DE DEFENSA

Dep. 1

Confeccionado el 05/JUN/979 (PP)

VARIOS

FOTO

Apellidos RUSSO

Nombres Ricardo M. -

Fecha de Nacimiento

Lugar de Nacimiento

Est. Civil

Cred. Cívica Céd. Identidad

Otros Documentos

Ocupación

Padre

Madre

Domicilio Ciudad

Otros datos:

FICHA COMPLEMENTARIA

DOCUMENTO		132894 ANTECEDENTES
Fecha	Origen	
- - - - - - - -	- - - - - -	- 1/III/978 - Presentó conjuntamente con Lidia A. SILVA a Ana Victoria ALANIZ DIAZ para su afiliación al Partido Comunista, según material incautado por O.C.O.A. en febrero de 1976 (Operación"Morgan").- (CONSTANCIA DE HABILITACION PARA CARGOS PUBLICOS N° 1728/78 SECC.9a., a NOMBRE DE Ricardo Mario RUSSO SPINELLI.-) -(FP).-

Fs2

MICROFILMADO 10 JUL. 1984

Ficha N.º [redacted]

Nombres y Apellidos: RUSSO, Ruben

Fecha y Lugar Nac.: 9/V/932.-Dpto.Colonia.-

Cred. Civ.: Serie ..... N.º ..... Ced. Identidad: 761.928.-

Otros documentos: .....
(Pascporte - Libreta Enrolam. - etc.)

Domicilio: Montevideo.- Gibraltar 4066.-S.P.24a.-
(Ciudad o Localidad) (Calle) (N.º) (Telef.)

Profesión: .....

Cargo y Lugar: Estibador del Frigorifico Castro S.A.-

Ideol. Política: ..... Actuación: Dirigente gremial de la Fed. A. de la carne

Datos Complementarios: Estatura 1m83.-Fichado en P.G.M.el 7 de julio 1962.- Prontuario 24136.-

Apreciación General: .....

.....

.....

Ficha confeccionada: 23-11-65.- [redacted]

FICHA COMPLEMENTARIA

Documento		132895 Antecedentes
Fecha	Origen	
23.11.65	El Popular	- Dirigente suplente de la Fed.A. de la carne.

FS2

MICROFILMADO
10 JUL. 1984

FOTO

Fecha de Nacimiento .....

Lugar de Nacimiento .....

Est. Civil .....

Cred. Cívica ..... Ced. Identidad ④779.418

Otros Documentos .....

Ocupación ②Funcionario del Banco República

Padre .....

Madre .....

Domicilio ..... **Ciudad** .....

Otros datos: .....

FICHA COMPLEMENTARIA

DOCUMENTO		132896 ANTECEDENTES F 2
Fecha	Origen	
23/8/68	B.18-D.33	- Concurre a recibir Instrucción Militar al Batallón de Ingenieros Nº4(Laguna del Sauce) durante la vigencia de las Medidas Prontas de Seguridad.- Indica ① y ②
13.5.82	. . . . .	Se contesto en Memo(A) Nº 940/82 para la DINAHP.- (UU)

A/N

FICHA Nº ..... CONFEC 23.1.80

RUBEN
Nombres

DOCUMENTOS: C/C ..... C/I. 779.418
Nº Dpto. Serie Nº

OTROS DOC. .....
Pasaporte Li. Enrol etc.

NACIMIENTO: .....
Fecha Lugar

DOMICILIO: República del Salvador 3548 Montevideo
Calle Nº Teléf. Ciudad o Localidad

PROFESION U OCUPACION: Eventuales

LUGAR: EL DIARIO LA MAÑANA CARGO: Cronista

IDEOLOGIA POLITICA: ..... CLASIFICACION: .....

DATOS COMPLEMENTARIOS: .....
Est. Civil Cónyuge Hijos

.....
Otros familiares

152196

F54

FECHA	DOCUMENTOS	132298 ANTECEDENTES A REGISTRAR
ENE-80	DNII	Organización: A.E.B. U. (Asociación de Empleados Bancarios del Uruguay). 18.11.75. integra la lista vocacional Nº1 en carácter de suplente en las elecciones internas de los funcionarios del banco de la Rca. para elegir delegados del Personal ante la Comisión del Personal por el período 1974-76. Los integrantes de ésta lista posiblemente son demócratas según comunicación de la DNII
23/4/82	p 14008	Indice de las filiaciones. (AE)
13.5.82	. . . .	Se contesto en Memo(A) Nº 940/82 para la DINARP. (UU)
	9.4.84	Memo.(A)689/84 haciéndo mensión al Memo(A)940/82.-(i).-

MICROFILMADO 10 JUL. 1984

Imp. Nacional 1933/79

S. I. D.

Sub. Secc. [redacted]

Ficha N.º ..... Confec. 21.12.82

RUSSO — Apellidos

Víctor J.B. — Nombres

DOCUMENTOS: C/C ..... (Serie) C/I. ..... (N.º) (N.º) Dpto.

OTROS DOC. ..... Pasaporte — Lib. Enrol. — etc.

NACIMIENTO: 34 años en 1982 (Fecha) Argentina (Lugar)

DOMICILIO: ..... Calle — N.º — Teléf. — Ciudad o Localidad

PROFESION U OCUPACION: .....

LUGAR: ..... CARGO: .....

IDEOLOGIA POLITICA: ..... CLASIFICACION: .....

DATOS COMPLEMENTARIOS: Casado (Est.Civil) Norma Gladis LUQUE (Cónyuge) ..... Hijos

..... Otros familiares .....

[redacted]

Fecha	Documentos	132897 ANTECEDENTES A REGISTRAR
17.12.82	D.23089 pág. 14	-En una carta enviada por familiares de personas "presas, desaparecidas, asesinadas o secuestradas" al Papa Juan Pablo II con motivo de su visita a Buenos Aires que es publicada en el boletín "ENCUENTRO" vocero de la Comunidad de Cristianos Argentinos en el exilio, colateral de la BDT "MONTONEROS", y firmada entre otros por Norma Gladis LUQUE, se menciona al causante como "preso" el 8.11.976.- Eval.: B-2.- (MB).-

MICROFILMADO 10 JUL. 1984

Ficha Nº ..... Confec. .....

Francisco Gregorio
Nombres

DOCUMENTOS: C/C BAB 6832 C/I. 696.362 - 8
Serie Nº Nº Dpto.

OTROS DOC. .....
Pasaporte Lib. Enrol. etc.

NACIMIENTO: 4.1.923 Montevideo.
Fecha Lugar

DOMICILIO: Juan Ortiz Nº 3216 - Lombardini No 3584
Calle Nº Teléf. Ciudad o Localidad

PROFESION U OCUPACION: Carpintero -

LUGAR: ..... CARGO: .....

IDEOLOGIA POLITICA: ..... CLASIFICACION: .....

DATOS COMPLEMENTARIOS: Casado
Cónyuge [redacted] Hijos

Hijo de: Juan y Juana
Otros familiares

Fecha	Documentos	132898 ANTECEDENTES A REGISTRAR
	Dpto.3/D.II.-	3/12/959.- Socio de la Casa de España en 1949. 4/IV/956.- Sale de testido de Andrés RAMLSKI en el trámite de residencia definitica de este.- Con fecha 18.8.80 solicito C.H.C.P. Nº 46 en la Secc. 9na. de Policía de Montevideo para su ingreso en la C.N.E.F.- (SS)-

MICROFILMADO 10 JUL. 1984

Imp. Nacional 716/79

FJA

152899-6 Dep. I Secc I

Sub-Secc. A/N Ficha No. ..... Confec. 4-5-71.

RUSSOMALDO GUINEA, ANGELA.

Apellidos Nombres

DOCUMENTOS: C/C ..... C/I 1.005°580.

Serie N.o N.o Dpto.

OTROS DOC. .....

Pasaporte Lib. Enrol. etc.

NACIMIENTO 26 años (1970). .....

Fecha Lugar

DOMICILIO: Soriano 1345 Apto. 2 .....

Calle N.o Teléf Ciudad o Localidad

PROFESION U OCUPACION: Estudiante de Dibujo.

LUGAR: ..... CARGO. .....

IDEOLOGIA POLITICA ..... CLASIFICACION

DATOS COMPLEMENTARIOS Soltera. .....

Est Civil Conyuge Hijos

.....

Otros familiares

[redacted]

Fecha	Documentos	132009 ANTECEDENTES A REGISTRAR	F.2
29-~~XII~~-1970.	B72-D151	- Participó en el Primer Encuentro de la Juventud Comunista del Litoral, realizado en la ciudad de Mercedes los días 5 y 6 de diciembre de 1970, como integrante de la delegación de Montevideo.	

MICROFILMADO 10 JUL. 1984

1329 00-2

JUNTA DE COMANDANTES EN JEFE — Dep. I — Secc. I

S. I. D. — Sub Secc. A/N

Ficha Nº ..... Confec. .....

RUSSOMANDO TURRI (Apellidos) — Alberto (Nombres)

DOCUMENTOS: C/C BLA (Serie) 14560 (Nº) (1) — C/I. 856.678. (Nº) (Dpto.)

OTROS DOC. (Pasaporte) (Lib. Enrol.) (etc.)

NACIMIENTO: (2) 17/VIII/941. (Fecha) — Montevideo. (Lugar)

DOMICILIO: (3) Quijote No.2507/702. (Calle) (Nº) (Teléf.) — MONTEVIDEO. (Ciudad o Localidad)

PROFESION U OCUPACION: (4) Oficial del Cons. Central de Asig. Familiares.

LUGAR: ..... CARGO: .....

IDEOLOGIA POLITICA: ..... CLASIFICACION: .....

DATOS COMPLEMENTARIOS: (5) Casado.
(Est. Civil.) (Cónyuge) [redacted] (Hijos)

(Otros familiares)

Fecha	Documentos	132900 ANTECEDENTES A REGISTRAR	12
19/2/79	0274	-Afiliado al Partido Comunista con el N°34.542. (O.C.O.A).- (SS.-	
17*SET*79 Inf. del Cons. Central de Asig.	1254	1969.- Figura en el 4to. lugar a la Comisión Directiva de la Asociación de Funcionarios de Asignaciónes Familiares por la lista No.1 Lema "Por la Defensa del Régimen junto a la clase trabajadora y a la "CNT" por el período abril 1969 marzo 1970 . Es de hacer notar que la lista de referencia corresponde a la linea del Partido Comunista. La AFAF, es de neta dirigencia izquierdista y filial de la C.N.T. El causante figura en una nómina de integrantes de la AFAF, en la cual se los sindica como "Personal Colaborador activista y dirigente. 1979.- Afiliado al partido comunista el 15.OCT.968 con el No.34.542., perteneciente a la Secc. 12a. y 19a. del P.C. registrando su domicilio el Enrique Martinez No.1958 y luego en Quijote No.2507/Apto.702.Empleada del Sanatorio Pacheco.- EVALUACION: B - 2. Con fecha 27.12.78 solicita Const. de Hab. para Cargos Púb. No.3467/78 de la Secc. 13a. de Montevideo, contestandose sus antecedentes, con fecha 17/9/79.- (SS)- Indica del (1) al (5).-	

Imp. Nacional 716/79

... REGISTRAR ALBERTO F23

...resenta recurso ante el Delegado del S.I.D. en Montevideo al habérsele imcluido en la Cat."C" de C.H.C.F. 13.3.80 - El Delegado del S.I.D. en Montevideo eleva el recurso del causante ante este Servicio para consideración.- 26.6.80 - Por Exp.Nº.212/D-I/80 de esteServicio se comunica al Delegado en Montevideo que esta Dirección ha resuelto mantener al causante en la Cat."C" otorgada oportunamente.-

(IN

MICROFILMADO 10 JUL. 1984

RUSS MANDO GUINEA — Angela
Apellidos — Nombres

DOCUMENTOS: C/C. ____ (Serie / Nro.) C/I. 1.005.980 (Nro. / Dpto.)

OTROS DOC. PAS: Nº 384589 (1) (Pasaporte / Lib. Enrol. / etc.)

NACIMIENTO: 9.10.943 (Fecha) Montevideo (Lugar)

DOMICILIO: Soriano 1345 ap.2 (Calle / Nro.) Felipe Cardozo 2090(2) (Telél.) Montevideo (Ciudad o Localidad)

PROFESION U OCUPACION: Empleado Periodista.(3)

LUGAR: "El Popular" CARGO: Diagramador

IDEOLOGIA POLITICA: ____ CLASIFICACION: ____

DATOS COMPLEMENTARIOS: ____ (Est. Civil / Conyuge / Hijos)

Hijo de Héctor y Damasa (Otros Familiares)

Fecha	Documentos	93201 ANTECEDENTES A REGISTRAR F52
13.7.73	DNII	Fué detenida el 9.7.73 en el interior de el diario "El Popular", liberado el 17.7.73. (K)

83

132901

JUNTA DE COMANDANTES EN JEFE

S. I. D.

Dep. I Secc. I

Sub Secc. A/N

Ficha Nro. ____ Confec. 16/11/77

[illegible] GUIRA — Angela Inés

Apellidos — Nombres

DOCUMENTOS: C/C ____ Serie ____ Nro. ____ C/I. 1.005.950 Nro. ____ Dpto. ____

OTROS DOC. ____ Pasaporte ____ Lib. Enrol. ____ etc. ____

NACIMIENTO: 9/10/34 Fecha ____ Lugar ____

DOMICILIO: Soriano 1345 Ap. 2 Calle ____ Nro. ____ Teléf. ____ Montevideo Ciudad o Localidad

PROFESION U OCUPACION: ~~Empleada de~~ "EL POPULAR"

LUGAR: ____ CARGO: ____

IDEOLOGIA POLITICA: ____ CLASIFICACION: ____

DATOS COMPLEMENTARIOS: ____ Est. Civil ____ [redacted] Cónyuge ____ Hijos

Padres: Héctor y Dámaso

Otros familiares

Fecha	Documentos	132901 ANTECEDENTES A REGISTRAR F54
7/11/77	D.1165	-La fábrica tabacalera"Ruben Fosatti" de Villa Cluv, pensó en anexar a la misma una hilandería y crear una escuela a tales efectos.La hermana de dichó industrial le presenta a esta persona de su amistad qué sería idónea en hilandería y que probablemente sería contratada como profesora de los alumnos y futuros operarios de la empresa a formarse. Posteriormente ésta desaparece del medio tomando conocimiento el Sr. Fosatti, de que se encuentra detenida. - -13/7/73-fue detenida por participar en disturbios en la Av. 18 de Julio recuperando su libertad el 17/7/75. Eval. A-1 (U).

B. 5

132901

MINISTERIO DE DEFENSA NACIONAL
S. I. D.

Dep. I Secc. I
Sub-Secc. A/N
Ficha Nro. ..... Confec. .....

RUSSOMANDO A.I.
Apellidos Nombres

DOCUMENTOS: C/C. ..... C/I. .....
Serie Nro. Nro. Dpto.

OTROS DOC. .....
Pasaporte Lib. Enrol. etc.

NACIMIENTO: .....
Fecha Lugar

DOMICILIO: .....
Calle Nro. Teléf. Ciudad o Localidad

PROFESION U OCUPACION: .....

LUGAR: ..... CARGO: .....

IDEOLOGIA POLITICA: ..... CLASIFICACION: .....

DATOS COMPLEMENTARIOS: .....
Est. Civil Cónyuge Hijos

128650

.....
Otros familiares

Fecha	Documentos	132901 ANTECEDENTES A REGISTRAR
31/7/72"	75-56	Figura como diagramador de el semanario dominical "Magazine" de "El Popular".-

MICROFILMADO 10 JUL. 1984

	DOCUMENTOS	132901-0 ANTECEDENTES A REGISTRAR Fs.7
25.2.86	8600420.3	-25.1.86.En la fecha figura en la nomina de pasajeros del vuelo 9069 de Aerolineas Cubanas,con destino LA HABANA (CUBA).Figura ,ademas,en una nomina de personas que concurrieron al "Congreso de Pedagogia 86" a realizarse en dicha ciudad del 27 al 31.1.86,dicho viaje fue organizado por "Servicios Integrales",siendo coordinado en Uruguay por Benjamin LIBEROFF.Aporta(1)Pas: Nº 384589.EVAL:B-1.(ON)
4.3.86	8600501/ 001	-Indica Idem.Doc. 8600420/3,agregando que la causante figura en la lista de pasajeros que no regresaron a nuestro país el día 5/2/86,habiendo partido el día 25/1/86 con destino a Cuba.Eval:B-2.(KE)
11/03/86	8600736/ 009	-Indica Idem.Docs.Anteriores.Eval:A-2.Aporta:(2)Domicilio:Felipe Cardozo 2090.(3)Profesión:Periodista. (KE)

Impreso en

MINISTERIO DE DEFENSA NACIONAL
S. I. D.

1329 02-6 Dep. I Secc. I
Sub-Secc. G
Ficha N.o ..... Confec. 12-11-70

RUSSOMANDO (Apellidos) Héctor (Nombres)

DOCUMENTOS: C/C ..... (Serie / N.o) C/I ..... (N.o / Dpto.)

OTROS DOC. ..... (Pasaporte / Lib. Enrol. / etc.)

NACIMIENTO ..... (Fecha / Lugar)

DOMICILIO: ..... (Calle / N.o / Teléf. / Ciudad o Localidad)

PROFESION U OCUPACION: Bancario

LUGAR: ..... CARGO: .....

IDEOLOGIA POLITICA ..... CLASIFICACION ACTIVISTA/DIRIGENTE

DATOS COMPLEMENTARIOS ..... (Est. Civil / Conyuge / Hijos)

..... (otros familiares)

Fecha	Documentos	132902 ANTECEDENTES A REGISTRAR
Ab/69	76/46	-Se postula por la Lista 19, en las elecciones de la Asoc. Bancarios, por el sistema preferencial de suplentes cargo para la As. Gral. Representativa (capital) para el período 1969/71. Esta lista está infiltrada de elementos de izqui

MICROFILMADO 10 JUL. 1984

(Seguridad)

Ficha N.º .....

Nombres y Apellidos: RUSSOMANDO PAU, Hermes

Fecha de Nacimiento: .....

Lugar de Nacimiento: ..... (País - Ciudad o Localidad - etc.)

Cred. Civ.: Serie ..... N.º ..... Ced. Identidad: .....

Otros documentos: ..... (Pasaporte - Libreta Enrolam. - etc.)

Foto

9254

Domicilio: ..... (Ciudad o Localidad) (Calle) (N.º) (Telef.)

Filiación

Edad Aparente ..... Color del Cutis .....

Color del Cabello ..... Estatura Aproximada .....

Complexión ..... Aspecto Social .....

Señas particulares .....

.....

Ficha confeccionada en Montevideo el 17 de diciembre de 1965.-

132903

F12

ACTIVIDADES

(1) Laborales: Profesión Empl.Bancario. Lugar de trabajo Casa Central B.R.O.U.-

Cargo Sec.Negocios con Exterior Antigüedad .....

Otras Actividades .....

.....

(2) Políticas: Ideología ..... Actuación .....

Antecedentes Ex Dirigente de la Asoc.de Empl.Banc.del Uruguay .-

Antecedentes familiares .....

(3) Sociales: Estado Civil ..... Religión ..... Figuración .....

Grado Instrucción ..... Lugares que frecuenta .....

(4) Económicas: Situación ..... Capital aprox. ..... Vehículo ..... marca y N.o

Otros datos .....

Datos Complementarios .....

Apreciación Personal Gral. .....

.....

.....

Fecha	Origen	
10/X/1965.-	76/103.-	-Integrante de los Personales del Banco de la República Oriental del Uruguay(Casa Central-Sec.Negocios con el Exterios).- -Figura en una relación de activistas de dicho Banco,en el cual está sindicado como activista izquierdista.- -Ex Dirigente de la Asociación de Empleados Bancarios del Uruguay.-
27/IX/1968	B.18 -D.57	- Detenido durante las Medidas Prontas de Seguridad y enviado al Grupo de Artillería N°2 en Flores a recibir Instrucción Militar.-
7/VII/968	B.18-D.21	- Es importante mantenerlo bajo vigilancia especial en caso de conflicto.-

FICHA COMPLEMENTARIA

Documento		Antecedentes
Fecha	Origen	13203

F85

Sección "G"

Gremios

Ficha Nº [redacted]

132903

Nombres y Apellidos: RUSSOMANDO PAU Hermes

Fecha y Lugar Nac.:

Cred. Cív.: Serie ..... Nº ..... Ced. Identidad:

Otros documentos: (Pasaporte - Libreta Enrolam. - etc.)

Domicilio: (Ciudad o Localidad) (Calle) (Nº) (Teléf.

Profesión: Empleado Bancario

Foto

Cargo y Lugar: Casa Central Bco. República Neg. con el Exterior

Ideol. Política: Actuación:

Datos Complementarios:

Apreciación General:

[redacted]

Ficha confeccionada: 30-5-66

FICHA COMPLEMENTARIA

Documento		132903 Antecedentes
Fecha	Origen	
		Ex-Dirigente de la Asociación de Bancarios del Uruguay.-
10/X/965	76/103	Figura en una relación de activistas de dicho Banco en la cual esta sindicado como activista izquierdista.-

MICROFILMADO 10 JUL. 1984

JUNTA DE COMANDANTES EN JEFE — VARIOS — Dep. I — Secc. I

S. I. D. — Sub Secc. A/N

Ficha Nº ..... Confec. .....

RUSSOMANO SORRENTI — Apellidos

Delia — Nombres

DOCUMENTOS: C/C ..... Serie ..... Nº ..... C/I. Nº 1.790.644 Dpto.

OTROS DOC. ..... Pasaporte ..... Lib. Enrol. ..... etc.

NACIMIENTO: ..... Fecha ..... Lugar

DOMICILIO: Bernardina F. de Rivera 1685 apt. 3 — Calle — Nº — Teléf. — Ciudad o Localidad

PROFESION U OCUPACION: .....

LUGAR: ..... CARGO: .....

IDEOLOGIA POLITICA: ..... CLASIFICACION: .....

DATOS COMPLEMENTARIOS: ..... Cónyuge — Est. Civil — Hijos

madre de: Miriam, SARTI

HERMANO DEL SEDICENTE: GERARDO ANTONIO [redacted] SARTI RUSSOMANO (a)

Otros familiares

Fecha	Documentos	132904 ANTECEDENTES A REGISTRAR Fs 2
30.03.81 P.E.I.121	Doc.2348 /BE/81	07.04.81-Se ha podido detectar que la causante, madre de la reclusa Miriam SARTI, ha establecido contacto con la "LV" Carmen FIEIRAS (RCIO).- También se ha podido establecer mediante la visita de la causante a su hija, que el esposo de su hermana Roberto GRIGERA, comenzó a trabajar en la Policía caminera.- También de una visita hecha por la causante a su hija el 15.02.81, le comenta que estuvo en una despedida con Enrique CAMPO, a lo que su hija comentó que lo encontró cuando la llevaron para procesarla y que demostró temor al verla y que trabaja con CTTO. Refiriéndose así al Sr. Cnel. Don Otto GILOMEN, Defensor Militar de Oficio de la reclusa.-(X)
13.02.82	16.809	ENVIADA (A)
12.7.83.	28248/4	10/6/83: En la fecha se establece que mantiene contactos con las "LL.VV" Silvana MAGARIÑOS, Alicia PORRINI, y Del Carmen PEREIRA.-Eval.A-1.-(FE)
08.9.83.	29937/4	5.8.83: En la fecha se establece que mantiene contactos con las "LL.VV" María del Carmen PEREYRA, Alma RODRIGUEZ, Cerima IRIONDO y Silvana MAGARIÑOS.-Eval.A-2.-(FE)

Imp. Nacional 716/79

		... se establece que mantiene con-... con las LL.VV. Emma Isabel IRURETA GOYENA y Aida PAGOLA.- Eval.:B-2.- (MB)
27.9.83	30722/4	26.9.83 - En la fecha se establece idem información al documento 28248 ampliando que comenta que el Agente Adolfo GRIGERA de la Comisaría de Tránsito y cuñado de su hija, habría cumplido servicios en SER. PA.J.Eval:B-2 (OO)
11-11-83	31821/003	14-10-83. En la fecha se establece que mantiene contactos con las "LL.VV." Carmen PEREIRA, María Luisa CASALET y Alma RODRIGUEZ. Eval.B-2 (SI)
12-11-83	31661/002	30-9-83. En la fecha se establece que mantiene contactos con las "LL.VV." María del Carmen PEREIRA, Silvana MACARIÑOS, Anita REZZENDE (con esta última en forma telefónica) y posiblemente con la "L.V." Carmen RIMALDI. Eval.B-2 (SI)
14-11-83	31970/002	28-10-83. En la fecha se establece que mantiene contactos con las "LL.VV" Anita REZZENDE, y Silvana MACARIÑOS (en forma telefónica) y con Alma RODRIGUEZ y Marlene CHARQUET. Eval.B-2 (SI)

FECHA	DOCUMENTOS	132904 ANTECEDENTES A REGISTRAR Fs 4
28.11.83	32392/002	-11.11.83: En la fecha se establece que mantiene contactos con las "LL.VV" Leonor ALRAGLI y Anita REZZENDE, Alicia PORRINI y María del Carmen PEREIRA. Eval. B-2 (TL).
3.2.84	8400169/2	7.1.84 - En la fecha se establece que mantiene contacto con las "LL.VV." Alicia PORRINI, María del C. PEREIRA, Anita REZZENDE y Silvana MAGARIÑOS. Eval: B-2 (00)
10.2.84	8400630/002	-20.1.84: En la fecha se establece que mantiene contactos con las "LL.VV." Estela JALUFF, Brenda SOSA, y Alicia PORRINI. Es dedestacar que concurrió al Prado donde se realizó el picnic de los hijos de los exiliados uruguayos en el exterior, encontrándose en el lugar con Aida ARMAND suegra de la reclusa Gloria ECHEVESTE. Eval B-2 (BR).-
18.2.84	8400896/002	-3.2.84: En la fecha se establece que mantiene contacto con la "L.V." Leonor ALRAGLI con quien tomaría el ómnibus asiduamente en la parada de Avda. 18 de Julio y Pablo de María, como también, con las "LL.VV." Estela JALUFF y Del Carmen PEREIRA. Eval B-2 (BR).-

MICROFILMADO 10 JUL 1984

Ficha confeccionada el 10/4/75

GM

MINISTERIO DE DEFENSA NACIONAL
S. I. D.

1329 05 -1 D PE Sec. 1

Sub Secc. A/N

Ficha Nro. Confec. .....

RUSSOMANO MANONI (Apellidos) ..... Emilio (Nombres) .....

DOCUMENTOS: C/C. ..... (Serie / Nro.) C/I. ..... (Nro. / Dpto)

OTROS DOC. ..... (Pasaporte / Lib. Enrol. / etc.)

NACIMIENTO: ..... (Fecha / Lugar)

DOMICILIO: Vilardebó 2887 Apto. 1 (Calle / Nro. / Teléf. / Ciudad o Localidad)

PROFESION U OCUPACION: .....

LUGAR: ..... CARGO: .....

IDEOLOGIA POLITICA: ..... CLASIFICACION: .....

DATOS COMPLEMENTARIOS: ..... (Est. Civil / Cónyuge / Hijos)

[redacted]

Otros familiares

Fecha	Documentos	132905 ANTECEDENTES A REGISTRAR	F52
19/12/74 PD.07.00	3268 a 07.00	-Se realizó una inspección en su domicilio, en procura de su detención, por pertenecer a la Resistencia Obrera Estudiantil no lograndose la misma.-(PP).-	

MICROFILMADO 10 JUL 1984

SERVICIO DE INFORMACION DE DEFENSA

Dep. 1

1329 06-9

Confeccionado el 20-VII-1970

VARIOS

FOTO

Apellidos RUSSOMANO

Nombres Héctor

Fecha de Nacimienlo

Lugar de Nacimiento

Est. Civil

Cred. Cívica Ced. Identidad

Otros Documentos

Ocupación Bancario

Padre

Madre

Domicilio Ceramurú 5886 Ciudad Montevideo

Otros datos Dirigente de AEBU

FICHA COMPLEMENTARIA

F12

DOCUMENTO		132906 ANTECEDENTES
Fecha	Origen	
30-VI-969 Anexo Parte 7	B72-D27 Año 1970	-Detenido por violación del Decreto de Medidas Preventes de Seguridad.-

MICROFILMADO 10 JUL 1984

...DE INFORMACION
DE DEFENSA

132907-7

Dep. 1

Confeccionado el .....

[redacted]

Apellidos RUSSOMANDO.-

Nombres Inés

FOTO

Fecha de Nacimiento .....

Lugar de Nacimiento .....

Est. Civil .....

Cred. Cívica ..... Cad. Identidad .....

Otros Documentos .....

Ocupación .....

Padre .....

Madre .....

Domicilio ..... Ciudad .....

Otros datos .....

FICHA COMPLEMENTARIA

DOCUMENTO		32907 ANTECEDENTES
Fecha	Origen	
24/4/71	Marcha	Figura en una lista de adherentes al Frente [illegible] la Escuela Nnal.de Bellas Artes.-(C)
24/SET/1969 Archivo.1978	75-352	-participo de un acto realizado en el local [illegible] del Frente Izquierda de Liberación, en [illegible] Susana Pintos y Hugo delos Santos, [illegible] participaron del mencionado acto entre [illegible] principales dirigentes del P.Comunista [illegible]
20/XI/81	.....	Se contestó por MEMO (A) Nº 2866/81 para el [illegible] III (POE)/ S.I.Dº.- (GM).-

MICROFILMADO 10 JUL. 2009

4

S. I. D.

Sub - Secc. A/N.
Ficha Nro. _____ Confec. 2/6/75

132908-5

RUSSOMANO — Apellidos
Gerardo — Nombres

DOCUMENTOS: C/C. _____ Serie _____ Nro. C/I. 251.509 Nro. _____ Dpto.

OTROS DOC. _____ Pasaporte _____ Lib. Enrol. _____ etc.

NACIMIENTO: _____ Fecha _____ Lugar

DOMICILIO: Gral. Caraballe 1194 apto. 3 — Calle — Nro. — Teléf. — Ciudad o Localidad

PROFESION U OCUPACION: Funcionario de AMDET - Nro. 163

LUGAR: OFICINA DE PERSONAL CARGO: Auxiliar

IDEOLOGIA POLITICA: Comunista CLASIFICACION: _____

DATOS COMPLEMENTARIOS: _____ Est. Civil _____ Cónyuge _____ Hijos

_____ Otros familiares

Fecha	Documentos	132908 ANTECEDENTES A REGISTRAR	F-2
17.7.74	1732	-Aparece en una lista de funcionarios comunistas de AMDET.-Eval. F-6.-(PP)	

MICROFILMADO 10 JUL. 1984

152909-3

DE DEFENSA

Dep. I

Ficha Nº ..... confeccionada el 21-XI-96

Sección .....

FOTO

Apellidos RUSSOMANO.

Nombres Raúl

Fecha de Nacimiento: .....

Lugar de Nacimiento: .....

Cred. Civ.: ..... Ced. Identidad: .....

Prontuario: ..... F. Censal: .....

Padre: .....

Madre: .....

Domicilio: ..... Ciudad: .....

Otros datos (Documentos y señas personales) Funcionario de UTE, de Treinta y Tres (Sala de Máquinas).-

[redacted]

Fam. 3

MINISTERIO DE DEFENSA NACIONAL
S. I. D.

Sub-Secc. **A/N**
Ficha No. ..... Confec. .....

RUSSO, ALDO — Roberto
Apellidos — Nombres

12/X/71

DOCUMENTOS: C/C ..... Serie ..... N.o ..... C/I ..... N.o ..... Dpto.

OTROS DOC. ..... Pasaporte ..... Lib. Enrol. ..... etc.

NACIMIENTO ..... Fecha ..... Lugar

DOMICILIO: ..... Calle ..... N.o ..... Teléf ..... Ciudad o Localidad

PROFESION U OCUPACION: BANCARIO (Banco del Plata).

LUGAR: ..... **CARGO:** .....

IDEOLOGIA POLITICA ..... **CLASIFICACION**

DATOS COMPLEMENTARIOS ..... Est Civil ..... Conyuge ..... Hijos

..... Otros familiares

Fecha	Documentos	1329 10 ANTECEDENTES A REGISTRAR
1971	B-7 D-10	Su nombre aparece en un documento incautado a un sedicioso

F2

MICROFILMADO 10 JUL. 1984

...a) "GRINGO", "FLACO RONALD
...mario (2)

Fecha de Nacimiento 22 años 1972) 07.09.49 (5)

Lugar de Nacimiento Mdeo. (6)

Est. Civil casado

Cred. Cívica ..... Céd. Identidad 1.204.871

Otros Documentos .....

Ocupación Ex-Empleado Bco. Seg. del Estado (7)

Madre Olga (8)

Domicilio VILARDEBÓ No. 2087 Apto/1 Ciudad .....

Otros datos Integrante del P.V.P. (3)
"R.O.E." (4)

Cutis blanco, cabellos rubios y ojos azules (9)

CHIESA Hnos. Ltda - 8.000 - 3 - 72

FICHA COMPLEMENTARIA B-2

DOCUMENTO		ANTECEDENTES 132911
Fecha	Origen	
26/4/72 18.6.72	J.P.M. (P.D.) 1597	*Fue detenido por la Policia cuando portaba un bulto en el cual había cierta cantidad de panfletos del R.O.E., y el diario titulado "COMPAÑERO". Se indaga al respeto.- (FF) (DD)
9/5/72	J.P.M. (P.D.)	*En la fecha, fue dejado en libertad por la Policía.- FF
11/5/72	Doc.3071 SUMI 162	Indica lo mismo que al documento J,P.M. P.D. (CC)
2/3/1974	D.0412	- Figura en una nómina de personas que han sido liberadas bajo emplazamiento, este con fecha 8 de Mayo de 1972.- (C.C)
18.1.75 PD. 07.00 a 07.00	99	16.1.75 -Fue hallahado su domicilio en procura de su detención al ser sindicado como integrante del "R.O.E"; no siendo ubicado.- (DD)

7/04/83	25145 Pag.083 084	26/04/72. Detenido por personal de la Secc.8va. de Policía junto a MARTHA ELENA TRIMARCO ROTELA, cuando portaban un paquete conteniendo varios ejemplares del Diario "Compañeros", con comentarios agraviantes a la gestión del Gobierno y a las FF.CC.. Interrogado al respecto, expresó que el paquete lo trajo la antes nombrada a quien se lo dió un compañero del Liceo MIRANDA para que lo guardara en su domicilio por algunos días. El Sr. Juez dispuso su libertad. 03/06/75. Se requiere su captura por sabérsele integrante de la R.O.E. (Resistencia Obrera Estudiantil). Año 1974. Funcionó con un equipo Bancario con ROGELIO ISBARBO ARIGON, en la Regional "Centro". Años 74/75.- Después del Congreso, integra un equipo "AGIPROP" con los siguientes sediciosos RUBEN PRIETO GONZALEZ, MARIA DE LOS ANGELES MICHELENA, y HERMNAN STEFFEN. Es compañero de SANDRA ACUÑA TORRES. (Sub-grupo "AGIPROP" Agitación y Propag.FVP).- ENE/1976. Se desvinculan los dos, el causante y su compañera. MAY/1976. Pueden haberse vinculado al Secto "Obrero y Pop." 03/05/77. Viaja a Italia desde Argentina al amparo del C.I.M.E. (Comité Internacional para la Migración Europea). EVALUACION A-2 (P) ..//

FECHA	DOCUMENTOS	132911 ANTECEDENTES A REGISTRAR	Fs-4
		/..Indica (2) y (3). (P)	
20.6.83	27076/83 Pág. 046.	- 04.11.82 - En información actualizada a la fecha por el SID, se establece que figura entre los principales integrantes del PV.P. en el exterior (Italia).- Eval: A-2.- (AA).-	
20/9/83	D.29769 Pág.17,53, 72.-	-Indica Idem Doc.25145/83. EVAL.A-2 (P). Aporta (4).+	
4-10-83	30882/001	4-6-80. En la fecha se establece que integra el grupo AGIPROP (Agitación y Propaganda) del PVP, cuyo responsable es Ruben PRIETO GONZALEZ. Eval.A-2 (SI).	

MINISTERIO DE DEFENSA NACIONAL

S. I. D.

1029

Ficha Nro.____ Confec.____

RUSSOLILLO — Apellidos

Ronald — Nombres

DOCUMENTOS: C/C.____ (Serie / Nro.) C/I.____ (Nro. / Dpto.)

OTROS DOC.____ (Pasaporte / Lib. Enrol. / etc.)

NACIMIENTO:____ (Fecha / Lugar)

DOMICILIO:____ (Calle / Nro. / Teléf. / Ciudad o Localidad)

PROFESION U OCUPACION: Empleado

LUGAR: Banco de Seguros CARGO: Auxiliar

IDEOLOGIA POLITICA:____ CLASIFICACION:____

DATOS COMPLEMENTARIOS:____ (Est. Civil / Conyuge / Hijos)

47475

Otros familiares

Fecha	Documentos	132911 ANTECEDENTES A REGISTRAR
6.7.73	1534	Figura en lista de func.que realizan reuniones proselitistas político-gremiales en la central de servicios médicos del Banco de Seguros. (Evaluación B-2) (K)

MICROFILMADO 10 JUL 1984

Ficha confeccionada 11/6/73

MINISTERIO DE DEFENSA NACIONAL
S. I. D.

1329 12 → Dep. 1 E Sec. 1
Sub-Secc. A/N
Ficha Nº____ Confec.____

RUT _____ Iván J. _____
Apellidos Nombres

DOCUMENTOS: C/C._____ C/I._____
Serie Nro. Nro. Dpto.

OTROS DOC. _____
Pasaporte Lib. Enrol. etc.

NACIMIENTO: _____
Fecha Lugar

DOMICILIO: _____
Calle Nro. Teléf. Ciudad o Localidad

PROFESION U OCUPACION: _____

LUGAR: _____ CARGO: _____

IDEOLOGIA POLITICA: _____ CLASIFICACION: _____

DATOS COMPLEMENTARIOS: _____
Est. Civil Cónyuge Hijos

_____
Otros familiares

Fs 2

Fecha	Documentos	13 29 12 ANTECEDENTES A REGISTRAR
15/6/72 P.P.I.	D.1558 E.M.G.E.	-Detenido en la ciudad de Tacuarembó por pertenecer al MLN (Tupamaro).- (H).

MICROFILMADO 10 JUL. 1984

... s/N

Ficha Nº ..... Confec. .....

FALLECIDO.

Nombres

DOS: C/C ..... C/L .....
Serie Nº Nº Dpto.

OTROS DOC. .....
Pasaporte Lib. Enrol. etc.

NACIMIENTO: .....
Fecha Lugar

DOMICILIO: .....
Calle Nº Teléf. Ciudad o localidad

PROFESION U OCUPACION: .....

LUGAR: ..... CARGO: .....

IDEOLOGIA POLITICA: ..... CLASIFICACION: .....

DATOS COMPLEMENTARIOS: .....
Cónyuge Est. Civil Hijos

.....
Otros familiares

MICROFILMADO

10 JUL. 19

Fecha	Documentos	ANTECEDENTES A REGISTRAR
		-Delegado de Mesa por las listas en las elecciones nacionales del año 19 , por el Departamento de . Circuito N° .- (INFORME CORTE ELECTORAL) - (Pág.N°).- ( )

Imp. Nacional 716/79

Sub Secc. A/N

Ficha Nº _____ Confec. 09.03.[illegible]

[illegible] FILGUEIRO ..... Néstor Mario .....
Apellidos Nombres

DOCUMENTOS: C/C ..... C/I. .....
Serie Nº Nº Dpto.

OTROS DOC. .....
Pasaporte Lib. Enrol. etc.

NACIMIENTO: .....
Fecha Lugar

DOMICILIO: .....
Calle Nº Teléf. Ciudad o Localidad

PROFESION U OCUPACION: .....

LUGAR: ..... CARGO: .....

IDEOLOGIA POLITICA: ..... CLASIFICACION: .....

DATOS COMPLEMENTARIOS: .....
Est. Civil Cónyuge Hijos

.....
Otros familiares

[redacted]

Fecha	Documentos	13 29 14 ANTECEDENTES A REGISTRAR	F 82
13.08.82.	D.11930	Se constató la presencia de su vehículo, matrícula No. 53.85?, en la reunión realizada el día 6.11.81, en la vivienda del Sr. Héctor BUTEVEZ, sito en la calle Río Branco No.296 Esq. Agraciada en la Ciudad de Salto, finca en la cual se desarrollan las reuniones de los Dirigentes Blancos, que en el Plebiscito de NOV/80 apoyaron el "NO".-Eval.B-1.-(FE)	
2.8.83	11047/25	**Indica Idem al Documento Nº11930 de fecha 6.11.81.- Eval:A-2(AD)**	

MICROFILMADO 10 JUL. 1984

1329 15 -0

P E 651

MINISTERIO DE DEFENSA NACIONAL
S. I. D.

Dep. I Secc. I

Sub Secc A/N

Ficha Nro. ..... Confec. 3/V.72

RUTIGLIENO (Apellidos) Heriberto (Nombres)

DOCUMENTOS: C/C. ..... (Serie / Nro.) C/I. ..... (Nro. / Dpto.)

OTROS DOC. ..... (Pasaporte / Lib. Enrol. / etc.)

NACIMIENTO: ..... (Fecha / Lugar)

DOMICILIO: Juncal 308 (Calle) Juncal 289 (Salto) (1) (Nro. / Teléf. / Ciudad o Localidad)

PROFESION U OCUPACION: .....

LUGAR: ..... CARGO: .....

IDEOLOGIA POLITICA: ..... CLASIFICACION: .....

DATOS COMPLEMENTARIOS: ..... (Est. Civil / Conyuge / Hijos)

..... (Otros familiares)

Fecha	Documentos	132915 ANTECEDENTES A REGISTRAR F2
12/IV/72	633	Figura en una lista de direcciones obtenidas en "tatuaje" y allanamientos realizados en domicilios de personas comprometidas en relación a la captura de sediciosos, que hace mención el comunicado No.53 de la Oficina de Prensa Conjunta.-(JJ)

MICROFILMADO 10 JUL. 1984

C/I. .....
Serie Nro. Nro. Dpto.

OTROS DOC. .....
Pasaporte Lib. Enrol. etc.

NACIMIENTO: .....
Fecha Lugar

DOMICILIO: .....
Calle Nro. Teléf. Ciudad o Localidad

PROFESION U OCUPACION: .....

LUGAR: ..... CARGO: .....

IDEOLOGIA POLITICA: ..... CLASIFICACION: [redacted]

DATOS COMPLEMENTARIOS: .....
Est. Civil Conyuge Hijos

.....
Otros familiares

Fecha	Documentos	132216 ANTECEDENTES A REGISTRAR	F52
2-3-72	376	Fué internado bajo el regimeb de las Medidas [illegible]ta de Seguridad(AA)	

MICROFILMADO 10 JUL. 1984

1329176

FSI

SERVICIO DE INFORMACION DE DEFENSA
Dep. 1

Confeccionado el 19 de Setiembre de 1979

VARIOS

FOTO

Apellidos RUTMAN GROSMAN de SZABO

Nombres Olga

Fecha de Nacimiento 48 años en 1979

Lugar de Nacimiento Oriental

Est. Civil Casada

Cred. Cívica ..... Céd. Identidad 652.048

Otros Documentos .....

Ocupación Atiende local 53 de la Galería "De London"

Padre .....

Madre .....

Domicilio Bonpland No.625 ..... Ciudad .....

Otros datos: Madre de Guillermo y Graciela

FICHA COMPLEMENTARIA

F52

DOCUMENTO		32917 ANTECEDENTES
Fecha	Origen	
01/06/79 P.D. de 06 a	Doc.626 06 DNII	-24/05/79: En el día de ayer se concurrió, por parte de la DNII al local 53 de la Galería "De London", ya que en la Boutique de propiedad de sus hijos (Guillermo y Graciela) habría un mural con leyendas lesivas a las FF.CC. y FF.PP.- Luego de ser interrogada juntamente con sus hijos recuperaron su libertad. (i).

MICROFILMADO 10 JUL. 1984

...ION 132918-4

...FENSA

Dep. 1

Confeccionado el 19.5.72.

VARIOS

FOTO

Apellidos RUTSCHMAN

Nombres MARGARITA . B .

Fecha de Nacimiento

Lugar de Nacimiento

Est. Civil

Cred. Cívica Céd. Identidad

Otros Documentos

Ocupación Profesor

Padre

Madre

Domicilio Ciudad

Otros datos

CHIESA Hnos. Ltda. - 8.000 - 3 - 72

FICHA COMPLEMENTARIA

F52

DOCUMENTO		ANTECEDENTES
Fecha	Origen	1329 18
1972 ..	Inf.J.P.de M. No. 53.	Postulante al lema " UNIDAD ",para integrar la Comisió Directiva de la Gremial de Profesores de Montevideo. Período 1971.72. (W).

MICROFILMADO 10 JUL. 1984

Fecha	Origen	1329 19-2 ANTECEDENTES

Ficha confeccionada el 18-VIII-966.-

Apellidos: RUVELIEKO

Nombres: Eva Ana

Domicilio: San Javier - Dpto.de Río Negro.-

MINISTERIO DE DEFENSA NACIONAL
SERVICIO DE INFORMACIONES DE DEFENSA
M/F

FICHA COMPLEMENTARIA

Documento			132919 ANTECEDENTES
Nº	Fecha	Origen	
77/22	9-V-966.		-Figura en una relación de personas,las cuales en nuestro país reciben correspondencia de países comunistas.- Domiciliado en San Javier,Dpto.de Rio Negro.-

F52

MICROFILMADO

10 JUL. 1984

S. I. D.

[redacted] Sub - Sec [redacted]

Ficha Nro. ..... Confec. .....

RUVERTONI LAPIDO — Guido

Apellidos — Nombres

C.I: 842.920 (1)

DOCUMENTOS: C/C. ..... Serie ..... Nro. — C/I. 154.066 Nro. ..... Dpto.

OTROS DOC. Registro Fot. 2.082.687

Pasaporte — Lib. Enrol. — etc.

NACIMIENTO: 27 de setiembre de 1939 — Montevideo

Fecha — Lugar

DOMICILIO: 18 de Julio 950 Piso 14. — Teléf. — Ciudad o Localidad

Calle — Nro.

PROFESION U OCUPACION:

LUGAR: ..... CARGO:

IDEOLOGIA POLITICA: ..... CLASIFICACION:

DATOS COMPLEMENTARIOS:

Est. Civil — Cónyuge — Hijos

[redacted]

Otros familiares

Fecha	Documentos	132020 ANTECEDENTES A REGISTRAR	42
5-1-73	D.159 P.E.I.	- Propietario de un chalet de la calle Máximo Tajes 7022, donde opera un grupo de personas dedicadas a actividades relacionadas con el tráfico de drogas y contrabando de armas. Viajaría a Buenos Aires a concretar los contrabandos y recibe la mercadería personalmente.. Fué detenido en una oportunidad en averiguaciones.. (C.C) EVAL: F - 6.	

MICROFILMADO 10 JUL. 1974

FOTO

Fecha de Nacimiento .....

Lugar de Nacimiento .....

Est. Civil .....

Cred Cívica ..... Céd. Identidad .....

Otros Documentos .....

Ocupación .....

Padre .....

Madre .....

Domicilio Ciudadela 1156/Pº2. Ciudad Montevideo

Otros datos .....

.....

.....

Imp. CHIESA Hnos. Ltda. 10.000 - 12 - 73

FICHA COMPLEMENTARIA

F52

DOCUMENTO		ANTECEDENTES
Fecha	Origen	1329 21
14.7.75	D. 1268	Figura en una nómina de personas receptoras de material de propaganda marxista.- Evaluación B-2.-(I).-

MICROFILMADO

10 JUL. 1984

S. I. D.

Sub Sect. C

Ficha Nro. ..... Confec. .....

RUVOIRA — Reynaldo

Apellidos — Nombres

DOCUMENTOS: C/C ..... C/I. .....

Serie — Nro. — Nro. — Dpto.

OTROS DOC. .....

Pasaporte — Lib. Enrol. — etc.

NACIMIENTO: .....

Fecha — Lugar

DOMICILIO: .....

Calle — Nro. — Teléf. — Ciudad o Localidad

PROFESION U OCUPACION: Profesor .....

LUGAR: ..... CARGO: .....

IDEOLOGIA POLITICA: ..... CLASIFICACION: .....

DATOS COMPLEMENTARIOS: .....

Est. Civil — Cónyuge — Hijos

[redacted]

Otros familiares

Fecha	Documentos	13229 ANTECEDENTES A REGISTRAR	Fs 2
26-2-71	B.77.D.1 Ev. F-3.	Figura en una nómina de Profesores de Enseñanza Secundaria, del interior (Afiliados a la Gremial de Profesores de Montevideo y Federación Nacional de Profesores)vinculados a actividades de proselitismo y agitación subversiva o simpatizantes de las mismas, en los años 1965/66/67/68.- (M).-	
7/4/77	D. 307	Figura en una relación de profesores que serían de tendencia izquierdista,contenida en un folleto publicado por la Federación Nacional de Profesores de Enseñanza Secundaria,en ocasión de la elección de Consejeros,que se llevó a cabo en la ciudad de Salto,en los días 29 y 30 de Julio,entre los años 1969/1972.-(Eval.A-1)(LL).-	

MICROFILMADO 10 JUL. 1984

Dep. 1

VARIOS

FOTO

Apellidos RUZICH

Nombres Guillermo

Fecha de Nacimiento

Lugar de Nacimiento

Est. Civil

Cred. Cívica Céd. Identidad

Otros Documentos

Ocupación

Padre

Madre

Domicilio Bernardo Berro 4012 Ciudad

Otros datos

[redacted]

FICHA COMPLEMENTARIA

DOCUMENTO		329 23 ANTECEDENTES	52
FECHA	ORIGEN		
12.11.72	Doc. 1446	**Recibe publicaciones de China..qq..**	
5/3/983	----------	Se contestó Memo. (A) Nº 3050/82 (4a. Parte) para DINARP - (ES)	

[illegible] 10 JUL. 1984

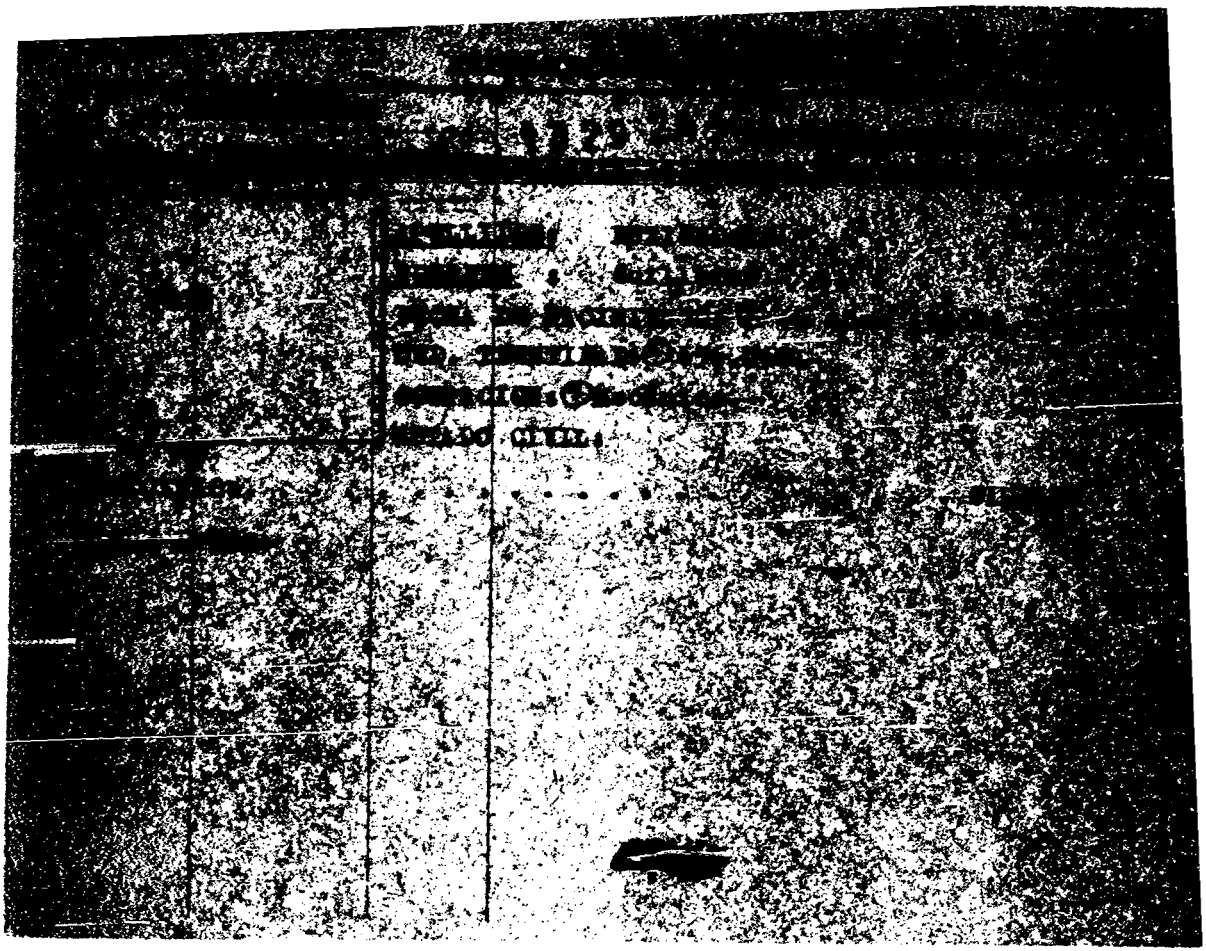

2378

FICHA COMPLEMENTARIA

Documento			ANTECEDENTES
Nº	Fecha	Origen	1329 24
	13-III-1968.-	B.21.- D.6.-	Estuvo presente en el campamento de los "Tupamaros de UTAA" en su marcha hacia Montevideo.- Indica ① a ②.-

MICROFILMADO 10 JUL

F.1

INFORMACION
DE DEFENSA
Dep. 1

1329 25 - 9

Confeccionado el 12 SET. 1975

VARIOS

FOTO

Apellidos RUZICS

Nombres Alejandro

Fecha de Nacimiento

Lugar de Nacimiento

Est. Civil

Cred Cívica ..... Céd. Identidad

Otros Documentos

Ocupación

Padre

Madre

Domicilio Pza. Zabala 1354 Ap/2 Ciudad Montevideo

Otros datos

Imp. CHIESA Hnos. Ltda. 10.000 - 12 - 73

FICHA COMPLEMENTARIA

F-2

DOCUMENTO		ANTECEDENTES
Fecha	Origen	1329 25
14.7.75	D. 1268	Figura en una nómina de personas recepteras de material de propaganda marxista.- Evaluación B-2.-(I).-

MICROFILMADO 10 JUL. 1984

Si

V

Padr

Madr

Domi

Otros

1320 26-7

SERVICIO DE INFORMACION
DE DEFENSA
Dep. 1

Confeccionado el 30.10.71

ARIOS

Apellidos RUZIES

Nombres Alejandro

FOTO

Fecha de Nacimiento

Lugar de Nacimiento

Est. Civil

Cred. Cívica Céd. Identidad

Otros Documentos

Ocupación

re

re

icilio Pza. Zabala 1354 Ap. 2 Ciudad

s datos

[redacted]

FI

DOCUMENTO

Fecha	Origen
23.9.71	79/78

HA COMPLEMENTARIA

1329 26 ANTECEDENTES

Recibe publicaciones de Hungría.-(E)

MICROFILMADO 10 JUL. 1995

DE DEFENSA
Dep. I

Sección

Ficha Nº 1329 27-S confeccionada el 1

FOTO

Apellidos RUZMIK

Nombres Basilio

Fecha de Nacimiento:

Lugar de Nacimiento:

Cred. Cív.: Ced. Identidad:

Prontuario: F. Censal:

Padre:

Madre: Ciudad: Mon

Domicilio: Japón 1930 (Cerro).-

Otros datos (Documentos y señas personales)

Form. 3

/XI/1966.-

evidea

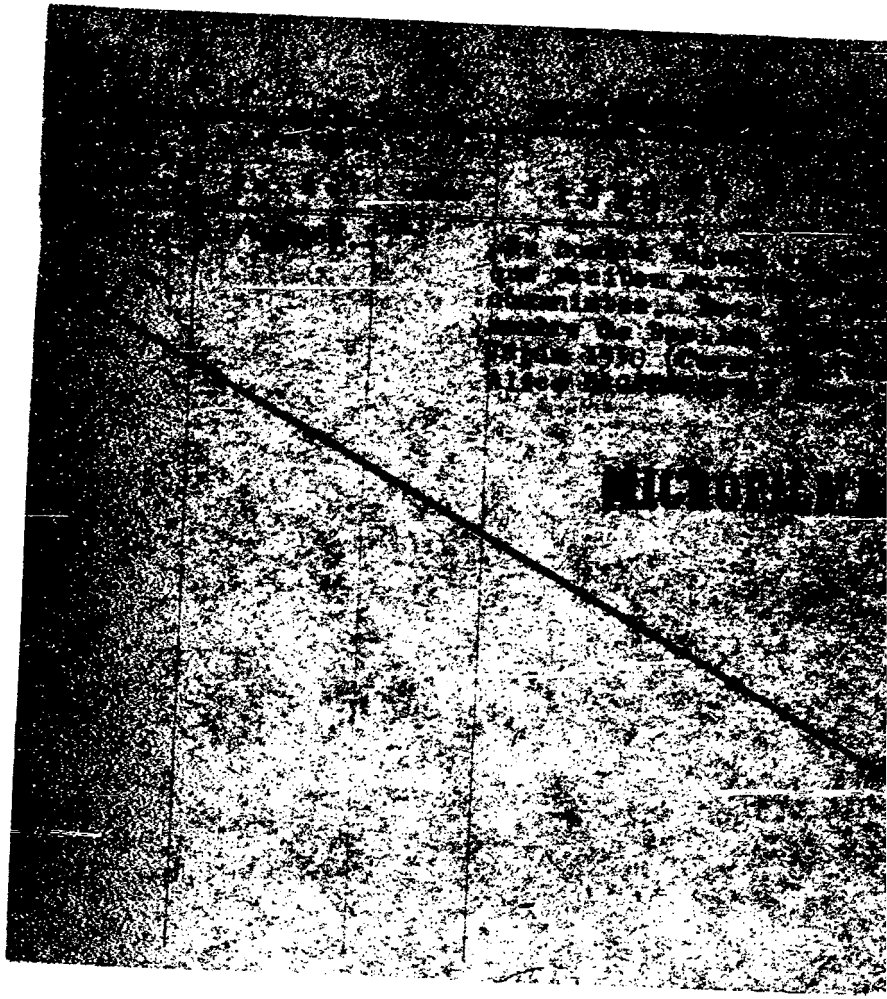

(Pasaporte - Libreta Enrolam. - etc.)

FOTO

Cred. Cív.: Serie ..... Nº ..... Ced. Identidad: 1.042.600

Otros documentos: .....
(Pasaporte - Libreta Enrolam. - etc.)

Domicilio: Montevideo Resistencia 1665
(Ciudad o Localidad) (Calle) Nº Teléf.

Filiación

Edad aparente ..... Color del Cutis .....

Color del Cabello ..... Estatura Aproximada .....

Complexión ..... Aspecto Social .....

Señas particulares .....

.....

Ficha confeccionada en Montevideo el 26 de Octubre de 1966.-

1329 28

Pescador

ACTIVIDADES

(1) **Laborales:** Profesión ..... Lugar de trabajo .....

Cargo ..... Antigüedad .....

Otras Actividades .....

.....

(2) **Políticas:** Ideología ..... Actuación .....

Antecedentes .....

Antecedentes familiares .....

(3) **Sociales:** Estado Civil ..... Religión ..... Figuración .....

Grado Instrucción ..... Lugares que frecuenta .....

(4) **Económicas:** Situación ..... Capital aprox. ..... Vehículo .....
marca y Nº

Otros datos .....

Datos Complementarios .....

Apreciación Personal Gral. .....

.....

.....

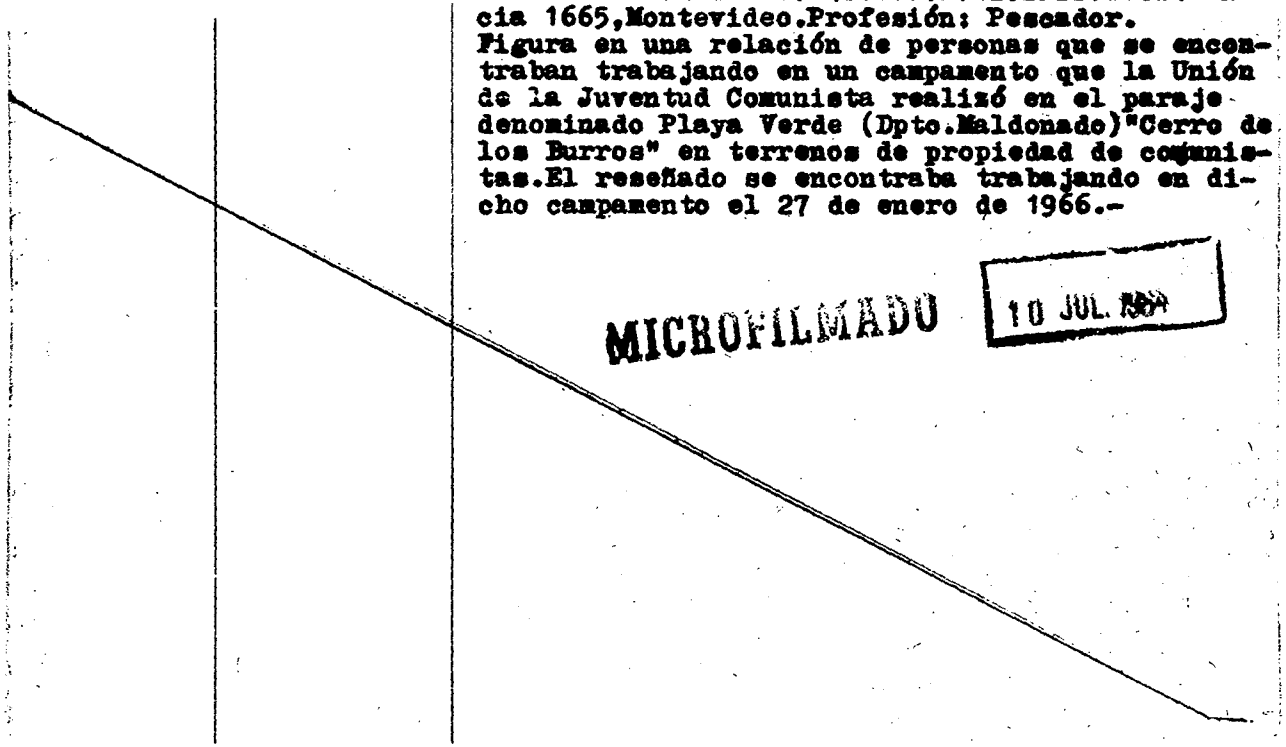

... de 1943.Cédu-
... Identidad N°1.042.600.Domicilio:Resistencia 1665,Montevideo.Profesión: Pescador.
Figura en una relación de personas que se encontraban trabajando en un campamento que la Unión de la Juventud Comunista realizó en el paraje denominado Playa Verde (Dpto.Maldonado)"Cerro de los Burros" en terrenos de propiedad de comunistas.El reseñado se encontraba trabajando en dicho campamento el 27 de enero de 1966.-

MICROFILMADO 10 JUL. 1964

..954(12)

Lugar de Nacimiento

Est. Civil Casada con Nestor Colon RODRIGUEZ(11)

Cred. Cívica BDA 52582(4) Céd. Identidad 1.354.777 (6)

Otros Documentos

Ocupación Empleada de la Guardería GLOBO ROJO(1983)(10)

Padre

Madre

Domicilio Buenos 3194 (5) Guemes 3194(1983)(10) Ciudad

Otros datos: Smidel 3114 (7)

Organización Subversiva: P.V.P. (8) [redacted]

chiesa hnos. - 4000 - 5/77

FICHA COMPLEMENTARIA

B

DOCUMENTO		1329 29 ANTECEDENTES
Fecha	Origen	
26.11.76	D.1490	-De "A disposición de la Justicia" pasó a "Procesado (U).-
30.10.976	1370 PME	-Situación del mismo al 30.9.76:Det.30.8.76.A disposición de la Justicia.(P).-
16.02.82	D. 5757/ 27	-Figura en una relacion de la Corte Electoral, de ciudadanos inscriptos en el Registro Civico Nacional, que se encuentran comprendidos en el Art. 1, Literal "B" del Acto Institucional No. 4, con prohibicion de ejercer el derecho de voto. (Procesados por delitos de "Lesa Nacion").EVALUACION A-1(VL) Indica (2) (3)(4)(5)
16.02.82	D.6004/81/ 55	-Se encuentra comprendido en el Art.1o. literal b)-del Acto Institucional No.4,por haber sido procesado el 4 /10 /976 por los delitos previstos en. C.P.M. 60(V) C.P.O.
07.04.83	25145/600/ 601	EVALUACION A-1 (LA) Año 1971/1978: En información referente al P.V.P., obtenida por el Dpto.III/SID en éste período, se establece: - Compañero de Néstor Colón RODRIGUEZ TRUJILLO.- - Trabaja con Beatriz Rita DE LEON BASTRO y (a)"VALERIA" (se desconoce nombre).- ...///

FECHA	DOCUMENTOS	1329 29 ANTECEDENTES A REGISTRAR
	///...	Año 1972/1973: Integra el Sector Propaganda, dependiendo de GATTI ANTUÑA, Mauricio Raúl.- Mayo/976: Integra el Sector "Obrero y Popular" en el 1er. Frente.-Eval.:A-2 (EE) Indica (6) al (8).-
20.5.83	26838/02	17.5.83: Mantiene contacto con Héctor SALVO, padre de la reclusa Ana María SALVO. Eval:B-2 (FE)
4.6.83.	27310/03	31/5/83:Mantiene contacto con Laura SANCHEZ madre de la reclusa Ana María SALVO.-Eval.A-1.-(FE)
5.7.83	24740/83 pag. 6	- 03.0 .83- Figura en un relación procedente de la P.M.E. de detenidas en el E.M.R. 2. Detenida el 30.08.76.Pertenece al P.R.P. VAL A-1 (B) Ind. 9
5.7.83	24873/83	- 08.03.83- En Consolida e de la P.M.E. de fecha 31.01.83 figura como: Alta por pase a Cat. "A" a Reg. C.1. Detenida 30.06.76. Sentencia 2da I : 23.8. 79 8 años y 6 meses de P. Baja del E.M.R. 2 . el 26.01.83. Libertad definitiva Juez 1era. I 2do. S. EVAL A-1 (B)
12.7.83.	28248/07	17/6/83: En la fecha se establece que mantiene contactos con Laura SANCHEZ, madre de la Reclusa Ana María SALVO.-Eval.A-1.-(FE)

FECHA	DOCUMENTOS	132929 ANTECEDENTES A REGISTRAR
11.8.83	29243/02	-30.6.83: en la fecha se establece que mantiene contactos con Margarita MICHELINI (L.V.) hermana de la reclusa Elisa MICHELINI/- Eval.:B-2.- (MB)
17.8.83	29246/3	Aporta información ya registrada en la ficha.Eval: A-1 Ind.10 (00)
15.9.83	30285/1	9.9.83 - En la fecha se establece que trabaja en la Guardería GLOBO ROJO, conjuntamente con la Libertad Vigilada Mirta MONSERRAT MARTINEZ. Cabe señalar que la propietaria de la Guardería es la tambien Ln.Vv. Margarita DELLEPIANE Al haberse presentado en el corriente mes para el Control de su libertad vigilada no dio como lugar de trabajo el mencionado, presumiendose que en el mismo se llevan a cabo actividades de corte político.Eval: B-6 Ind.10 (00)
25.2.84	8401144/002	10.2.84 En la fecha se establece que mantiene contactos con Laura SANCHEZ, madre de la reclusa Ana Maria SALVO y con Irma HERNANDEZ, madre de la reclusa - Ivonne TEIAS. Eval.B-2 (SI)
20.3.984	8401537/ 002	-9.2.979: Se encuentra recluida en el EMR No.2. Su esposo Nestor Colon RODRIGUEZ se encuentra recluído en el EMR No.1. Eval. A-1 (TL) Indica (11).-
26.3.84	8401538/ 003	-17.4.979: Indica (12). Ev l. A-1 (TL).-

55

ANTECEDENTES A REGISTRAR

	8401542/ 010	Año 1979: Aporta situación jurídica de la causante: Integrante del P.V.P. Art. 60(V).-Asociación Subversiva. Reclusa No.320. Eval.A-1 (TL).-
6.4.84	1661/79 Pág.24	En Consolidado de P.M.E. de fecha 30.9.79 figura como 20.8.76:Detenida, 21.4.78:S.1ra.I. 3a y 6m.P. Juez 1r 2°.T.; 23.8.79:Condenada a 6a. y 6m.P.-EVAL:A-1(AD)
5.6.984.	8401541/7	18.4.79:En la fecha se establece que integra una nómina de reclusas que pertenecen al P.V.P.-Eval.A-1.- (FE)

MICROFILMADO 10 JUL. 1984

51

SERVICIO DE INFORMACION
DE DEFENSA
Dep. 1

132930-9

..... Sección
Act. Ant. Nac.
Ficha Nº .....

Nombres y Apellidos: RUZZI
Juan Carlos.-

Fecha de Nacimiento: .....

Lugar de Nacimiento: .....
(País - Ciudad o Localidad - etc.)

Ced. Cív.: Serie ..... Nº ..... Ced. Identidad: .....

Otros documentos: .....
(Pasaporte — Libreta Enrolam. — etc.)

FOTO

Domicilio: .....
(Ciudad o Localidad) (Calle) Nº Teléf

Filiación

Edad aparente ..... Color del Cutis .....

Color del Cabello ..... Estatura Aproximada .....

Complexión ..... Aspecto Social .....

Señas particulares .....

.....

Ficha confeccionada en Montevideo.- el 7 de marzo de 1969.-

Fórm. 1

132930

F52.

ACTIVIDADES

(1) **Laborales:** Profesión ..... Lugar de trabajo .....

Cargo ..... Antigüedad .....

Otras Actividades .....

(2) **Políticas:** Ideología (2) F.I.de L. Actuación (1) 1er. Tit.a la Junta Dptal. de Paysandú.-

Antecedentes .....

Antecedentes familiares .....

(3) **Sociales:** Estado Civil ..... Religión ..... Figuración .....

Grado Instrucción ..... Lugares que frecuenta .....

(4) **Económicas:** Situación ..... Capital aprox. ..... Vehículo .....
marca y Nº

Otros datos .....

Datos Complementarios .....

Apreciación Personal Gral. .....

9-XI-1966.	B.75- D.1069. El Popular,-	Como primer titular a la junta Departamental de Paysandú por el F.I.de L. habló en el acto electoral realizado.- Indica actuación política (1) , o ideología (2) ..

MICROFILMADO 10 JUL 1984

3

MINISTERIO DE DEFENSA NACIONAL

S. I. D.

132931-7

Dep. P.E. Secc. I FSN

Sub-S. c

Ficha Nº ..... Confec. .....

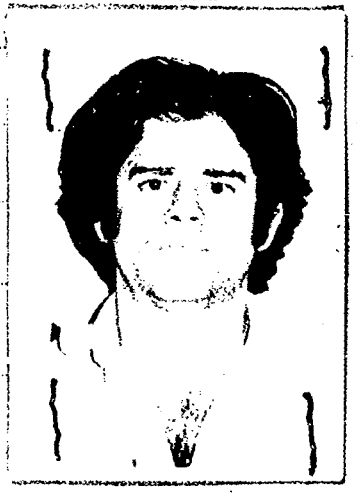

RUZZO FERNANDEZ — Daniel
Apellidos — Nombres

DOCUMENTOS: C|C ..... C|I .....
Serie — Nº — Nº — Dpto.

OTROS DOC.: .....
Pasaporte — Lib. Enrol. — etc.

NACIMIENTO: 28 años 1971 — Oriental
Fecha — Lugar

DOMICILIO: .....
Calle — Nº — Telef.

PROFESION U OCUPACION: .....

LUGAR: ..... **CARGO** .....

IDEOLOGIA POLITICA ..... **CLASIFICACION** M.L.N. Tupamaros

DATOS COMPLEMENTARIOS Casado
Est. Civil — Conyuge — Hijos

.....
otros familiares

FECHA	DOCUMENTOS	132931 ANTECEDENTES A REGISTRAR	F2
19/X/71	A-J.P.M. 1971	Fue detenido conjuntamente con Carlos Luz Caballero luego de de perpetrar un asalto al Bar "Las Vitaminas". Fue procesado y remitido a la carcel por rapiña.-	

MICROFILMADO 10 JUL. 1984

F1

SERVICIO DE INFORMACION
DE DEFENSA
Dep. 1

VARIOS

132932-5

Confeccionado el 11.6.74.

FOTO

Apellidos RUZZO

Nombres José

Fecha de Nacimiento

Lugar de Nacimiento

Est. Civil

Cred. Cívica ..... Céd. Identidad

Otros Documentos

Ocupación

Padre

Mad-e

Domicilio Cerro Largo 1374 .Apto.2. Ciudad

Otros datos:

chiesa hnos. - 4 000 - 5/77

FS2

FICHA COMPLEMENTARIA

DOCUMENTO		132932 ANTECEDENTES
Fecha	Origen	
7.5.74.	Doc.0950.	- Figura en una nómina incautada, de destinatarios de impresos con propaganda subversiva. Eval: A - 2. Reprocesado por (Y).

MICROFILMADO 10 JUL. 1984

FSI

SERVICIO DE INFORMACION
DE DEFENSA
Dep. 1

132933-3

Confeccionado el 1.9.72.

V A R I O S

FOTO

Apellidos RUZZO IOBO

Nombres José

Fecha de Nacimiento

Lugar de Nacimiento

Est. Civil

Cred. Civica Céd. Identidad

Otros Documentos

Ocupación

Padre

Madre

Domicilio Ciudad

Otros datos

Imp. CHIESA Hnos. Ltda. 4.000 - 11 - 72

FICHA COMPLEMENTARIA

F52

DOCUMENTO		ANTECEDENTES
Fecha	Origen	132933
1971.	Lista 9988	Candidato como 2do.suplente del 15º.titular a la Cámara de Senadores,por el Dpto.de Montevideo,Canelones,S.José, Colonia,Soriano,Paysandú .R.Negro,Durazno,Lavalleja, Tacuarembó,Rivera,C.Largo,Rocha,Maldonado,T.y Tres, Alto,Artigas,sub.lema "Frente del Pueblo".- (W).

MICROFILMADO 10 JUL. 1984

MINISTERIO DE DEFENSA NACIONAL M/F
SERVICIO DE INFORMACION DE DEFENSA

FICHA COMPLEMENTARIA

132934-1

Documento			ANTECEDENTES
Nº	Fecha	Origen	
			-Ficha confeccionada el 19 de agosto de 1966.-
			RVANSOR, Lidia.
			San Javier -Dpto.Rio Negro - ROU.-
B-77-D-21.3-V-966.-			-Figura en una relación de personas, las cuales en nuestro país, reciben correspondencia de Países comunistas.- Domiciliado en San Javier -Dpto.Río Negro. ROU.- La correspondencia viene procedente de K F A C G P 2 Henuruk.- Yu Terapuna Gau 203 kb 28.-Kpanapesido B F.-

MICROFILMADO 10 JUL. 1984

FSM

MINISTERIO DE DEFENSA NACIONAL
S. I. D.

132935-6 Dep. I Secc. I
Sub-Secc. G
Ficha Nº..... Confec. 19.3.69

RYBAK — José N.
Apellidos — *Nombres*

DOCUMENTOS: C/C..... C/I.....
Serie *No.* *No* *Dpto*

OTROS DOC.:.....
Pasaporte *Lib. enrol.* *etc.*

NACIMIENTO:.....
Fecha *Lugar*

DOMICILIO:.....
Calle *No* *Telef.* *Ciudad o Localidad*

PROFESION U OCUPACION: Estudiante

LUGAR:..... **CARGO**.....

IDEOLOGIA POLITICA..... **CLASIFICACION**.....

DATOS COMPLEMENTARIOS.....

Est. Civil 47482 *Conyuge* *Hijos*

Otros Familiares

F2

FECHA	DOCUMENTOS	132935 ANTECEDENTES A REGISTRAR
X/65. 14/4.		Integrante de la lista N°300 del VEP en las elecciones 1965. Es titular para la Comisión Directiva de la Asociación de Estudiantes de Preparatorios Nocturnos (AEPN) período 1965/66 lista esta de tendencia comunista.-

MICROFILMADO 10 JUL. 1984

Dep. I · Secc. I

Sub Secc. A/N

Ficha Nº ..... Confec. .....

RYBASUK — Apellidos

ESTEBAN — Nombres

NO SE UBICÓ FICHA - CARÁTULA ACLARATORIA DE SU UNIFICACIÓN

DOCUMENTOS: C/C ..... Serie ..... Nº ..... C/I. ..... Nº ..... Dpto.

OTROS DOC. ..... Pasaporte ..... Lib. Enrol. ..... etc.

NACIMIENTO: ..... Fecha ..... Lugar

DOMICILIO: ..... Calle ..... Nº ..... Teléf. ..... Ciudad o Localidad

PROFESION U OCUPACION: .....

MICROFILMADO

LUGAR: ..... CARGO: .....

IDEOLOGIA POLITICA: ..... CLASIFICACION: .....

DATOS COMPLEMENTARIOS: ..... Cónyuge ..... Est. Civil ..... Hijos

..... Otros familiares

14.07.82

FS1

JUNTA DE COMANDANTES EN JEFE
S. I. D.

132037-4

Dep. I Secc. I

Sub. Secc. A/N

Ficha N.º ..... Confec. .....

RYDSTROM ENGLUND de MARIANO (Apellidos) Matilde (Nombres)

DOCUMENTOS: C/C ..... (Serie) ..... (N.º) C/I. ..... (N.º) ..... (Dpto.)

OTROS DOC. ..... (Pasaporte) ..... (Lib. Enrol.) ..... (etc.)

NACIMIENTO: ..... (Fecha) ..... (Lugar)

DOMICILIO: R. Manuel Ferreira 115/701 (Calle) (N.º) (Teléf.) RIO DE JANEIRO (Ciudad o Localidad)

PROFESION U OCUPACION: .....

LUGAR: ..... CARGO: .....

IDEOLOGIA POLITICA: ..... CLASIFICACION: .....

DATOS COMPLEMENTARIOS: ..... (Est.Civil) (Cónyuge) (Hijos)

.....

Otros familiares

F1

...ANTES EN JEFE 132938-2

Dep. I Secc. I

Sub Secc. A/N

Ficha Nº ..... Confec. .....

S. I. D.

RYNER ESTRADA — JUAN GUILLERMO

Apellidos — Nombres

NO SE UBICÓ LA FICHA CARÁTULA AL MOMENTO de su UNIFICACIÓN.

DOCUMENTOS: C/C ..... C/I. .....

Serie — Nº — Nº — Dpto.

OTROS DOC. .....

Pasaporte — Lib. Enrol. — etc.

NACIMIENTO: .....

Fecha — Lugar

DOMICILIO: .....

Calle — Nº — Teléf. — Ciudad o Localidad

MICROFILMADO

10 JUL. 1984

PROFESION U OCUPACION: .....

LUGAR: ..... CARGO: .....

IDEOLOGIA POLITICA: ..... CLASIFICACION: .....

DATOS COMPLEMENTARIOS: .....

Cónyuge — Est. Civil — Hijos

.....

Otros familiares

S. I. D.

Ficha N.º ..... Confec. .....

RYDSTROM ENGLUND de MARIANO (Apellidos) Matilde (Nombres)

DOCUMENTOS: C/C ..... (Serie) ..... (N.º) C/I. ..... (N.º) ..... (Dpto.)

OTROS DOC. ..... (Pasaporte) ..... (Lib. Enrol.) ..... (etc.)

NACIMIENTO: ..... (Fecha) ..... (Lugar)

DOMICILIO: R. Manuel Ferreira 115/701 (Calle) (N.º) (Teléf.) RIO DE JANEIRO (Ciudad o Localidad)

PROFESION U OCUPACION: .....

LUGAR: ..... CARGO: .....

IDEOLOGIA POLITICA: ..... CLASIFICACION: .....

DATOS COMPLEMENTARIOS: ..... (Est.Civil) (Cónyuge) (Hijos)

..... (Otros familiares)

Fecha	Documentos	132937 ANTECEDENTES A REGISTRAR
10.06.82	15.786	Figura en una Lista de ciudadanos uruguayos residentes en distintas ciudades del Brasil. Eval.: A-1.- (LA) (GM)

F2

MICROFILMADO 10 JUL. 1984

F-2

JUNTA DE COMANDANTES EN JEFE 132938-82

S. I. D.

Dep. I Secc. I

Sub Secc. A/N

Ficha Nº ..... Confec. .....

RYNER ESTRADA — Apellidos

JUAN GUILLERMO — Nombres

NO SE UBICO LA FICHA CARATULA AL MOMENTO DE SU CLASIFICACION.

DOCUMENTOS: C/C ..... (Serie / Nº) C/I. ..... (Nº / Dpto.)

OTROS DOC. ..... (Pasaporte / Lib. Enrol. / etc.)

NACIMIENTO: ..... (Fecha / Lugar)

DOMICILIO: ..... (Calle / Nº / Teléf. / Ciudad o Localidad)

PROFESION U OCUPACION: .....

MICROFILMADO

10 JUL 1984

LUGAR: ..... CARGO: .....

IDEOLOGIA POLITICA: ..... CLASIFICACION: .....

DATOS COMPLEMENTARIOS: ..... (Cónyuge / Est. Civil / Hijos)

..... (Otros familiares)

JUNTA DE COMANDANTES EN JEFE

S. I. D.

Ficha ....

RZEPICK de BISIO — Apellidos

Tania — Nombres

DOCUMENTOS: C/C ..... Serie ..... Nro. ..... C/I. ..... Nro. ..... Dpto.

OTROS DOC. ..... Pasaporte ..... Lib. Enrol. ..... etc.

NACIMIENTO: ..... Fecha ..... Lugar

DOMICILIO: Coquimbo 2386 y 2340 — Calle — Nro. — Teléf. — MONTEVIDEO. — Ciudad o Localidad

PROFESION U OCUPACION: .....

LUGAR: ..... CARGO: .....

IDEOLOGIA POLITICA: ..... CLASIFICACION: .....

DATOS COMPLEMENTARIOS: Casada Agustín BISIO [redacted] Mara y Silvia.

Est. Civil — Hijos

Otros familiares

Fecha	Documentos	ANTECEDENTES A REGISTRAR
7.5.77	DOC.0431 PEI213/BE/977 del Dpto.II del E.M.E.	- 18.4.77.- Por informes obtenidos es sindicada conjuntamente con su esposo A gustín BISIO y su hija Silvia, como simpatizantes del Proscripto Partido Comunista. En su domicilio hace aproximadamente dos años se efectúo un allanamiento.- (SS) EVALUACION: A / 3.-

FJ2

MICROFILMADO 10 JUL. 1984

RUIZ DIAZ — Apellidos

José — Nombres

DOCUMENTOS: C/C ..... Serie ..... Nº ..... C/I. ..... Nº ..... Dpto.

OTROS DOC. ..... Pasaporte ..... Lib. Enrol. ..... etc.

NACIMIENTO: 29 años (1972) — Fecha — Lugar

DOMICILIO: Santa Lucía 5811 Apto. 4 — Calle — Nº — Teléf. — Ciudad o Localidad

PROFESION U OCUPACION: Jornalero

LUGAR: ..... CARGO: .....

IDEOLOGIA POLITICA: ..... CLASIFICACION: .....

11360.5

DATOS COMPLEMENTARIOS: ..... Cónyuge — Est. Civil — Hijos

..... Otros familiares

52

Fecha	Documentos	ANTECEDENTES A REGISTRAR
22/8/980	D. 1203	132040 31/VII/972 - Afiliado al Partido Comunista con el Nº 65.728. Seccional "Puerto", según material incautado por O.C.O.A.- Lo presenta: Ruben D. CUADRO.- (E).-

MICROFILMADO 10 JUL. 1984

Imp. Nacional 716/70

Fs 1

COMANDANTES EN JEFE

S. I. D.

132941-6

Dep. I Secc. I

Sub[illegible]c. A/N

Ficha N.° ..... Confec. 28.8.83

S.de CRISI — Margarita

Apellidos — Nombres

DOCUMENTOS: C/C. ..... Serie ..... N.° ..... C/I. ..... N.° ..... Dpto.

OTROS DOC. ..... Pasaporte ..... Lib. Enrol. ..... etc.

NACIMIENTO: ..... Fecha ..... lugar

DOMICILIO: ..... Calle ..... N.° ..... Teléf. ..... Ciudad o localidad

PROFESION U OCUPACION: .....

LUGAR: ..... CARGO: .....

IDEOLOGIA POLITICA: ..... CLASIFICACION: .....

DATOS COMPLEMENTARIOS: ..... Est. Civil ..... Cónyuge ..... Hijos

Suegra del recluso SAXLUND Héctor.

Otros familiares

Fecha	Documentos	132941 ANTECEDENTES A REGISTRAR	F.2
28.8.83	0663/80 pag.13	-16.6.83-Visita en el EMR.1 al recluso No. 2519, SAXLUND Héctor.Eval:A-1(M).-	

MICROFILMADO 10 JUL. 1984

VARIOS

8.1

12.07.82

Dep. I Secc. I

Sub Secc. A/N

Ficha Nº ..... Confec. .....

JUNTA DE COMANDANTES EN JEFE

S. I. D.

1329 42-4

S. de DA ROSA (Apellidos) Doyes (Nombres)

DOCUMENTOS: C/C. ..... (Serie / Nº) C/I. 35.199 (Nº / Dpto.)

OTROS DOC. ..... (Pasaporte / Lib. Enrol. / etc.)

NACIMIENTO: ..... (Fecha / Lugar)

DOMICILIO: ..... (Calle / Nº / Teléf. / Ciudad o Localidad)

PROFESION U OCUPACION: .....

LUGAR: ..... CARGO: .....

IDEOLOGIA POLITICA: ..... CLASIFICACION: .....

DATOS COMPLEMENTARIOS ..... (Est. Civil / Cónyuge / Hijos)

..... (Otros familiares)

Fecha	Documentos	132942 ANTECEDENTES A REGISTRAR
09.07.82	16.712 Pág. 29	A través del Servicio Paz y Justicia dirige carta al Sr. Presidente de la República, la cual firma junto a otras madres de sediciosos detenidos, solicitando Amnistía para los mismos. - Eval.: A-1. Indica ( ) ( ) ( ) ( ) (M) (VL) (GM) (LA).

MICROFILMADO 10 JUL. 1984

Sec. A/N

Ficha Nº ..... Confec. .....

..... Elia .....
Nombres

DOCUMENTOS: C/C. ..... C/I. .....
Serie Nº Nº Dpto.

OTROS DOC. .....
Pasaporte Lib. Enrol. etc.

NACIMIENTO: .....
Fecha Lugar

DOMICILIO: .....
Calle Nº Teléf. Ciudad o Localidad

PROFESION U OCUPACION: .....

LUGAR: ..... CARGO: .....

IDEOLOGIA POLITICA: ..... CLASIFICACION: .....

DATOS COMPLEMENTARIOS .....
Est. Civil Cónyuge Hijos

.....
Otros familiares

Fecha	Documentos	132943 ANTECEDENTES A REGISTRAR	Fs. 2
09.07.82	16.712 Fjs. 18	A través del Servicio Paz y Justicia dirige carta al Sr. Presidente de la República, la cual firma junto a otras madres de sediciosos detenidos, solicitando Amnistía para los mismos. - Eval.: A-1. Indica ( ) ( ) ( ) ( ) (M) (VL) (GM) (LA).	

MICROFILMADO 10 JUL 1984

...DE COMANDANTES EN JEFE
S. I. D.

132944-0

Dep. I Secc. I
Sub Secc. A/N
Ficha Nº ..... Confec. .....

S. de LEITES — Estela
Apellidos — Nombres

DOCUMENTOS: C/C. ..... C/I. 2.619.128-7
Serie Nº Nº Dpto.

OTROS DOC. .....
Pasaporte Lib. Enrol. etc.

NACIMIENTO: .....
Fecha Lugar

DOMICILIO: .....
Calle Nº Teléf. Ciudad o Localidad

PROFESION U OCUPACION: .....

LUGAR: ..... CARGO: .....

IDEOLOGIA POLITICA: ..... CLASIFICACION: .....

DATOS COMPLEMENTARIOS .....
Est. Civil Cónyuge Hijos

.....
Otros familiares

[illegible]

Fecha	Documentos	132944 ANTECEDENTES A REGISTRAR	Fs. 2
09.07.82	16.712 Pág. 29	A través del Servicio Paz y Justicia dirige carta al Sr. Presidente de la República, la cual firma junto a otras madres de sediciosos detenidos, solicitando Amnistía para los mismos. - Eval.: A-1. Indica ( ) ( ) ( ) ( ) (M) (VL) (GM) (LA).	

MICROFILMADO

10 JUL. 1984

SERVICIO DE INFORMACION DE DEFENSA

Dep. 1

Fs 1

132945-7

Confeccionado el .....

VARIOS

FOTO

Apellidos S. DE ALTIERI

Nombres LIDIA D.

Fecha de Nacimiento .....

Lugar de Nacimiento .....

Est. Civil .....

Cred. Cívica ..... Céd. Identidad .....

Otros Documentos .....

Ocupación .....

Padre .....

Madre .....

Domicilio ..... Ciudad .....

Otros datos .....

FICHA COMPLEMENTARIA

DOCUMENTO		132945 ANTECEDENTES
Fecha	Origen	
14/5/971	Marcha	Figura en la lista de Maestros de San José [illegible] al Frente Amplio.-(M)

MICROFILMADO 10 JUL

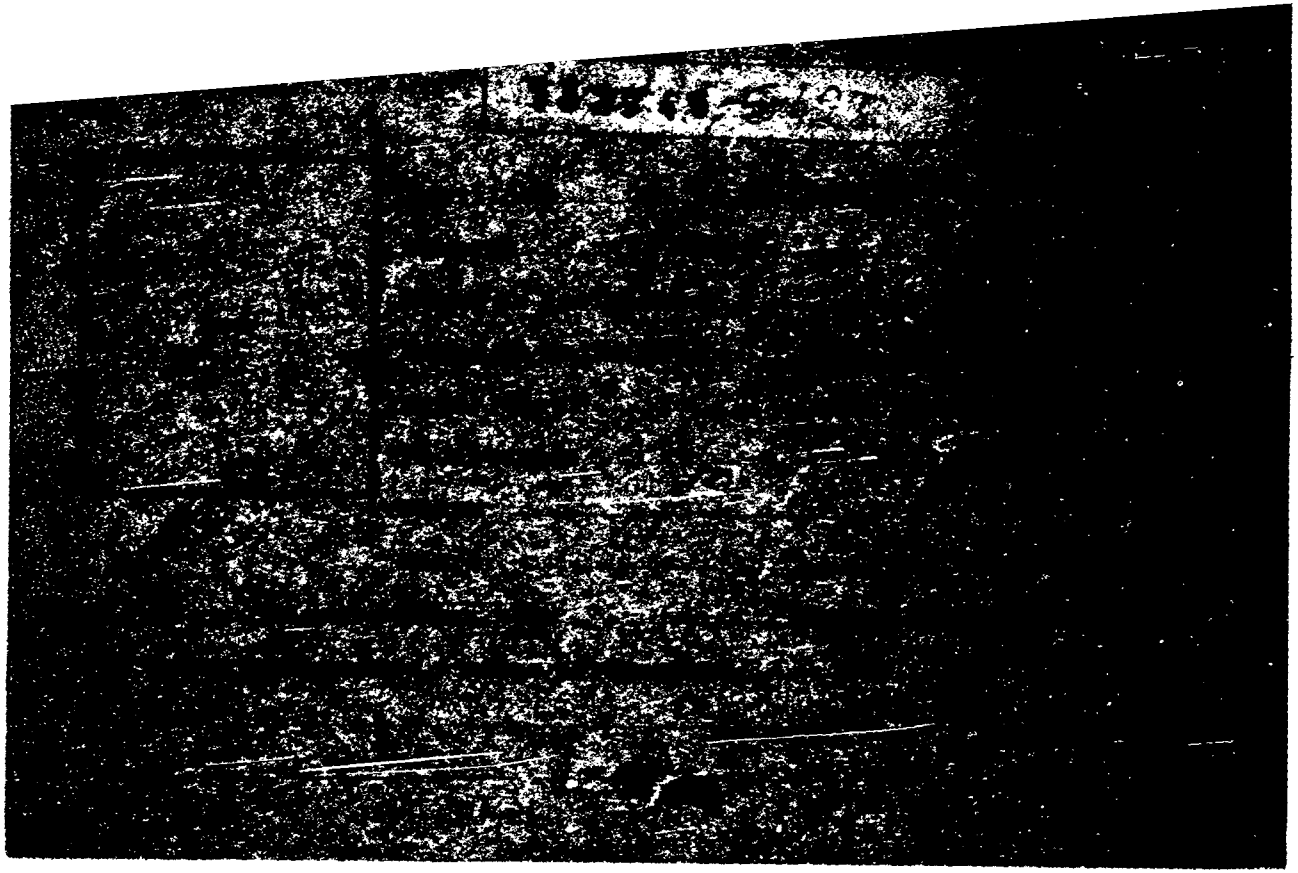

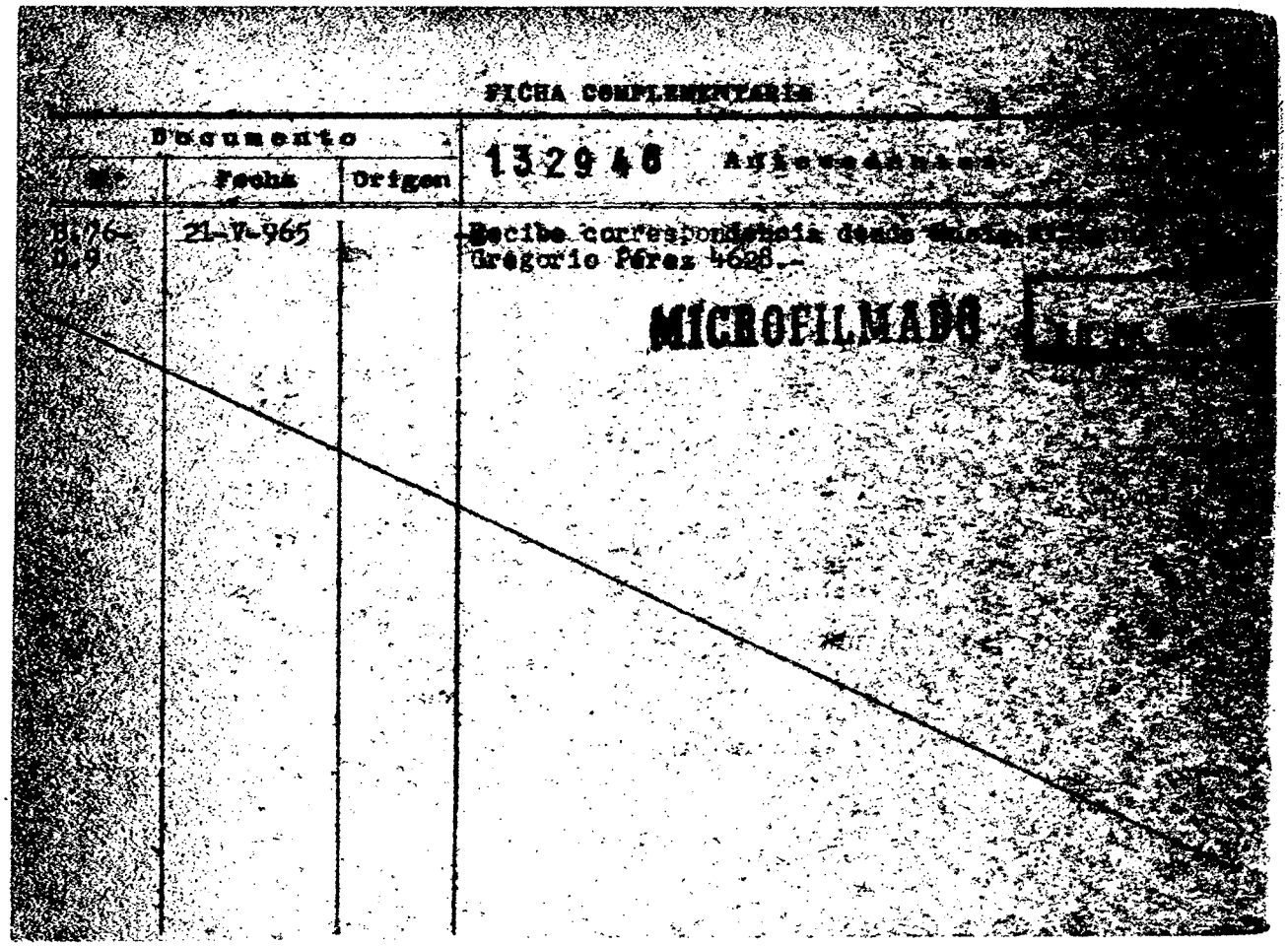

FICHA COMPLEMENTARIA

Documento			132948
Nº	Fecha	Origen	
3176-69	21-V-965		Recibe correspondencia desde [illegible] Gregorio Pérez 4628.-

MICROFILMADO

SERVICIO DE INTELIGENCIA
División I
(Seguridad)

SERVICIO DE INFORMACION DE DEFENSA /F

1329473

Sección 75 I
Act. Ant. Nac.
Ficha N.º 5

Nombres y Apellidos: S. de APARICIO, Nilda.-

Fecha de Nacimiento:

Lugar de Nacimiento:
(País - Ciudad o Localidad - etc.)

Cred. Civ.: Serie N.º Ced. Identidad:

Otros documentos:
(Pasaporte - Libreta Enrolam. - etc.)

Foto

Domicilio: Minas .-
(Ciudad o Localidad) (Calle) (N.º) (Telef.)

Filiación
- Edad Aparente Color del Cutis
- Color del Cabello Estatura Aproximada
- Complexión Aspecto Social
- Señas particulares

Ficha confeccionada en Montevideo, el 20 de agosto de 1964.-

1320

ACTIVIDADES

(1) Laborales: Profesión ..... Lugar de trabajo .....

Cargo ..... Antigüedad .....

Otras Actividades .....

.....

(2) Políticas: Ideología ..... Actuación .....

Antecedentes .....

Antecedentes familiares .....

(3) Sociales: Estado Civil ..... Religión ..... Figuración .....

Grado Instrucción ..... Lugares que frecuenta .....

(4) Económicas: Situación ..... Capital aprox. ..... Vehículo .....
marca y N.o

Otros datos .....

Datos Complementarios .....

Apreciación Personal Gral. .....

.....

.....

FICHA COMPLEMENTARIA S. de APARICIO, Nilda. B-3

Documento		132947 Antecedentes
Fecha	Origen	
17-VI-1964.	B-28-D-26.	- Firmante de una "DECLARACION PUBLICA" remitida al Sr. Ministro de Relaciones Exteriores, publicada en el Diario "La Unión" de la Ciudad de Minas, de fecha 16-VI-1964; declaración ésta, en contra de la proyectada reunión de la O.E.A. para estudiar el caso Cuba y firmada por conocidos elementos izquierdistas de ese Departamento.-
24-VI-964	B-75-(1)-D292 "EPOCA"	
4-XI-964.-	B-28-D-49.-	Reside en la ciudad de Minas.-Firmó manifiesto a favor de Cuba.-

MICROFILMADO 10 JUL. 1984

SERVICIO DE INFORMACION DE DEFENSA

Dep. 1

132948-1

Confeccionado el 13 de agosto de 1970

VARIOS

FOTO

Apellidos S. GROSSO

Nombres Gustavo Luis

Fecha de Nacimiento

Lugar de Nacimiento

Est. Civil

Cred. Cívica Ced. Identidad 1.271.257

Otros Documentos

Ocupación

Padre

Madre

Domicilio Ciudad

Otros datos

FICHA COMPLEMENTARIA

DOCUMENTO		132948 ANTECEDENTES
Fecha	Origen	
22/IV/70	15(1)38	-El 24 de Marzo del cte. año se lle[illegible] nión en la Plaza Públi[illegible] por UTAA [illegible] dentro del marco del [illegible] campesinos" en la cual estuvo presente [illegible] habrían concurrido elementos sedicio[illegible]

MICROFILMADO

Ficha confeccionada el 14/11/1974.-

132950-7

FS 1

MINISTERIO DE DEFENSA NACIONAL
S. I. D.

Dep. 1 Sec. 1
Sub - Secc. A/N
Ficha Nro..... Confec. .....

S. de AUBET — Apellidos
Nieves Estela — Nombres

DOCUMENTOS: C/C. ..... Serie ..... Nro. C/I. ..... Nro. ..... Dpto

OTROS DOC. ..... Pasaporte ..... Lib. Enrol. ..... etc.

NACIMIENTO: ..... Fecha ..... Lugar

DOMICILIO: ..... Calle ..... Nro. ..... Teléf. ..... Ciudad o Localidad

PROFESION U OCUPACION: .....

LUGAR: ..... CARGO: .....

IDEOLOGIA POLITICA: ..... CLASIFICACION: .....

DATOS COMPLEMENTARIOS: ..... Est. Civil ..... Cónyuge ..... Hijos

..... Otros familiares

82

Fecha	Documentos	132950 ANTECEDENTES A REGISTRAR
5/3/71	"MARCHA"	En la fecha es Secretario General del Comité Socialista de la ciudad de Carmelo en el Departamento de Colonia.-(PP).-

MICROFILMADO 10 JUL. 1984

1329 51-5

B 1

DEFENSA
Dep. 1

Confeccionado el 19.1.73

VARIOS

FOTO

Apellidos S.de BAEZ

Nombres Elena

Fecha de Nacimiento

Lugar de Nacimiento

Est. Civil

Cred. Civica ..... Céd. Identidad

Otros Documentos

Ocupación

Padre

Madre

Domicilio ..... Ciudad

Otros datos

Imp. CHIESA Hnos. Ltda. 4.000 - 11 - 72

FICHA COMPLEMENTARIA

F.2

DOCUMENTO		132951 ANTECEDENTES
Fecha	Origen	
1971.	Lista 988 PDC F,A	-Candidato como 3 suplente del 31 titular a la Junta Departamental por el dpto. de Maldonado sub lema Unidad Frentista.(SS)

MICROFILMADO 10 JUL. 1984

SERVICIO DE INFORMACION DE DEFENSA

Dep. 1

132952-3

Confeccionado el 14 de [illegible]

VARIOS

FOTO

Apellidos S. DE BARRIOS

Nombres Clotilde

Fecha de Nacimiento

Lugar de Nacimiento

Est. Civil

Cred. Cívica Céd. Identidad 586.838

Otros Documentos

Ocupación Frigorífico COMARGEN-Las Piedras-[illegible]

Padre

Madre

Domicilio Pedro Figari-1014-Barrio Herte- Ciudad Las Piedras-[illegible]

Otros datos

FICHA COMPLEMENTARIA

DOCUMENTO		132952 ANTECEDENTES
Fecha	Origen	
19/V/69	36-1	-Agitadora del Frigorífico COMARGEN en Las Piedras, simpatizante comunista, llevó a la huelga al personal que utiliza contra sus compañeras de trabajo la coacción, pasando en oportunidad a la vía del hecho, más [illegible] denunciadas.

MICROFILMADO 10 JUL

SERVICIO DE INFORMACION DE DEFENSA
Dep. I

MINISTERIO DE DEFENSA NACIONAL
SERVICIO DE INFORMACION DE DEFENSA
M/F
M 32953-1

Fs 1
..... Sección
Act. Ant. Nac.
Ficha Nº ~~1464~~

Nombres y Apellidos: S. de BALBI Mirta

Fecha de Nacimiento:

Lugar de Nacimiento:
(País - Ciudad o Localidad - etc.)

Cred. Cív.: Serie ..... Nº ..... Ced. Identidad:

Otros documentos:
(Pasaporte — Libreta Enrolam. — etc.)

FOTO

Domicilio: Montevideo (Ciudad o Localidad) Defensa (Calle) 1926 Nº Teléf

Filiación
- Edad aparente ..... Color del Cutis
- Color del Cabello ..... Estatura Aproximada
- Complexión ..... Aspecto Social
- Señas particulares

Ficha confeccionada en Montevideo el 18 de octubre de 1966

Fórm. 1

132953

45-2

ACTIVIDADES

(1) **Laborales:** Profesión ..... Lugar de trabajo .....

Cargo ..... Antigüedad .....

Otras Actividades .....

.....

(2) **Políticas:** Ideología ..... Actuación .....

Antecedentes .....

Antecedentes familiares .....

(3) **Sociales:** Estado Civil ..... Religión ..... Figuración .....

Grado Instrucción ..... Lugares que frecuenta .....

(4) **Económicas:** Situación ..... Capital aprox. ..... Vehículo .....
marca y Nº

Otros datos .....

Datos Complementarios .....

Apreciación Personal Gral. .....

.....

.....

Documento		132953 Antecedentes
Fecha	Origen	
23/VIII/966	B-77-D-131 B-79-D-62	Domiciliada en la calle Defensa No.1926 de la Ciudad de Montevideo.- Figura en una relación de personas las cuales están vinculadas al "Instituto Cultural Uruguay China" (I.C.U.CH.); del cual es suscriptora de material de propaganda.-

MICROFILMADO 10 JUN 1964

JUNTA DE COMANDANTES EN JEFE
S. I. D.

Ficha Nº

S. de BARREIX (Apellidos) Rosa (Nombres)

DOCUMENTOS: C/C ..... (Serie / Nº) C/I. ..... (Nº / Dpto.)

OTROS DOC. ..... (Pasaporte / Lib. Enrol. / etc.)

NACIMIENTO: ..... (Fecha / Lugar)

DOMICILIO: ..... (Calle / Nº / Teléf. / Ciudad o Localidad)

PROFESION U OCUPACION: .....

LUGAR: ..... CARGO: .....

IDEOLOGIA POLITICA: ..... CLASIFICACION: .....

DATOS COMPLEMENTARIOS: ..... (Est. Civil / Cónyuge / Hijos)

.....

Otros familiares

Fecha	Documentos	132954 ANTECEDENTES A REGISTRAR	
02.06.82	15.531	Figura en una Nómina de Firmantes del Manifiesto de Residentes de San José en Montevideo adherentes al Frente Amplio.- Eval.:A-1. (GM) (LA) (VL) (M).Indica ( ) ( ) ( ) ( ) ( ) .-	

MICROFILMADO 10 JUL. 1984

1329 55-6

Fs 1

JUNTA DE COMANDANTES EN JEFE

S. I. D.

Dep. I Secc. I

Sub Secc. A/N

Ficha Nº ..... Confec. 1.7.82

S. de CASAS (Apellidos) Verónica (Nombres)

DOCUMENTOS: C/C. ..... (Serie, Nº) C/I. ..... (Nº, Dpto.)

OTROS DOC. ..... (Pasaporte, Lib. Enrol., etc.)

NACIMIENTO: ..... (Fecha, Lugar)

DOMICILIO: ..... (Calle, Nº, Teléf., Ciudad o Localidad)

PROFESION U OCUPACION: .....

LUGAR: ..... CARGO: .....

IDEOLOGIA POLITICA: ..... CLASIFICACION: .....

DATOS COMPLEMENTARIOS ..... (Est. Civil, Cónyuge, Hijos)

..... (Otros familiares)

Fecha	Documentos	132855 ANTECEDENTES A REGISTRAR	F52
21.5.82.	15011	JEF.POL.COLONIA:AÑO 1971:Aparece su nombre como firmante de un manifiesto de adhesión al Frente Amplio, en setiembre de ese año.-Eval.B-2.(TJ)	

MICROFILMADO 10 JUL 1984

MINISTERIO DE DEFENSA NACIONAL

S. I. D.

1329 56-4

Dep. I

Sub Secc. G

Ficha Nro. ..... Confec. .....

S. de BENTOS — Apellidos

Mirtha — Nombres

DOCUMENTOS: C/C ..... Serie ..... Nro. ..... C/I. ..... Nro. ..... Dpto. .....

OTROS DOC. ..... Pasaporte ..... Lib. Enrol. ..... etc. .....

NACIMIENTO: ..... Fecha ..... Lugar .....

DOMICILIO: ..... Calle ..... Nro. ..... Teléf. ..... Ciudad o Localidad .....

PROFESION U OCUPACION: Profesora .....

LUGAR: ..... CARGO: .....

IDEOLOGIA POLITICA: ..... CLASIFICACION: .....

DATOS COMPLEMENTARIOS: ..... Est. Civil ..... Cónyuge ..... Hijos .....

..... Otros familiares .....

F.2

Fecha	Documentos	132956 ANTECEDENTES A REGISTRAR
26-2-71	B.77.D.1 Ev.F-3.-	Figura en una nómina de Profesoresmde Enseñanza Secundaria, del interior (Afiliados a la Gremial de Profesores de Montevideo y Federación Nacional de Profesores) vinculados a actividades de proselitismo y agitación subversiva o simpatizantes de las mismas,en los años 1965 66/67/68.- (M).-
7/4/77	D. 307	-Figura en una relación de profesores que serían de tendencia izquierdista,contenida en un folleto publicado por la Federación Nacional de Profesores de Enseñanza Secundaria,en ocasión de la elección de Consejeros,que se llevó a cabo en la ciudad de Salto, en los días 29 y 30 de Julio,entre los años 1969/1972.-(LL).- (Eval.A-1).-

MICROFILMADO 10 JUL. 1984

SERVICIO DE INFORMACION DE DEFENSA

Dep. 1

132957-2

Fs. 1

Confeccionado el 04 SET. 1975

V A R I O S

FOTO

Apellidos S. D'OLIVO

Nombres Isabel

Fecha de Nacimiento

Lugar de Nacimiento

Est. Civil

Cred Cívica ..... Céd. Identidad .....

Otros Documentos

Ocupación

Padre

Madre

Domicilio ..... Ciudad Montevideo

Otros datos

[redacted]

Imp. CHIESA Hnos. Ltda. 10.000 - 12 - 73

FICHA COMPLEMENTARIA

F.2

DOCUMENTO		132957 ANTECEDENTES
Fecha	Origen	
24.4.75	D. 688	Firmante de un llamamiento a la Asamblea Constituyente del "COMITE DE APOYO A LA REVOLUCION CUBANA", el día jueves 8 a las 19.30 horas, en Colonia 1936 Pº2.(Salón de Actos del Centro de Asistencia del SMU).-(I).- La reunión en la cual se firmó el llamamiento se efectuó el día jueves. 8 de Julio de 1961, en el mencionado Salón de Actos. (Dato de la D.N.I.I.). (E).-

MICROFILMADO 10 JUL. 1984

Fs. 1

SERVICIO DE INFORMACION DE DEFENSA
Dep. I

Sección .....

MINISTERIO DE DEFENSA NACIONAL M / F
SERVICIO DE INFORMACION DE DEFENSA
Ficha Nº 1329-58-0 confeccionada el 18.IV.966.-

FOTO

Apellidos S.de ZIMARIOVAS

Nombres Natalia

Fecha de Nacimiento: .....

Lugar de Nacimiento: .....

Cred. Cív.: ..... Ced. Identidad: .....

Prontuario: ..... F. Censal: .....

Padre: .....

Madre: .....

Domicilio: Pedro Trápani 1118 casi Arechavaleta Ciudad: Montevideo

Otros datos (Documentos y señas personales) .....

FICHA COMPLEMENTARIA

Documento			132958 ANTECEDENTES
Nº	Fecha	Origen	
	Año 1965	77/148	Recibe carta de su hijo Esteban Timariovas desde Moscú y éste le dice que recibió carta de Veletti donde le dice que ellos (la juventud del CCME) recibieron los discos.Que recibió carta de Irena la hijo de Juan Gilsov.Le cuenta también que fue a una fiesta que hicieron los estudiantes chipriotas en la Universidad Patricio Lumumba. Dice también que J.Pondarenko le mandó una camisa para el abuelo Andrés de San Javier,la que fue enviada por intermedio de Vandijimian.-

S. de ZIMARIOVAS, Natalia

FICHA COMPLEMENTARIA

F3

Documento			132958 Antecedentes
Nº	Fecha	Origen	
	Marzo/966	77/11	-Desde Moscú le escribe su hijo Esteban. Le pide le envíe camisas y zapatos. Menciona a un tal Eugenio HAYSENINK, quien está en el Uruguay y no le escribe. El reseñado habló por radio desde Rusia al Uruguay. Está con V. MOSLIK. Manda saludos a Artigas y flia. y pide que le escriba lila.- Domicilio: Pedro Trápani 1118, Montevideo.-

MINISTERIO DEL INTERIOR
SERVICIO DE INFORMACIÓN DE DEFENSA
M/F
I.V. 0204-13810

MICROFILMADO 10 JUL. 1984

Nombres y Apellidos: S.de BERMUDEZ, Carmen.

Fecha de Nacimiento: .....

Lugar de Nacimiento: .....
(País - Ciudad o Localidad - etc.)

Cred. Civ.: Serie ..... N.º ..... Ced. Identidad: .....

Otros documentos: .....
(Pasaporte - Libreta Enrolam. - etc.)

Foto

Domicilio: .....
(Ciudad o Localidad) (Calle) (N.º) (Telef.)

Filiación

Edad Aparente ..... Color del Cutis .....

Color del Cabello ..... Estatura Aproximada .....

Complexión ..... Aspecto Social .....

Señas particulares .....

.....

Ficha confeccionada en [redacted] Montevideo, el 9 de abril de 1964.-

132959

ACTIVIDADES

(1) Laborales: Profesión ..... Lugar de trabajo .....

Cargo ..... Antigüedad .....

Otras Actividades .....

.....

(2) Políticas: Ideología ..... Actuación .....

Antecedentes .....

Antecedentes familiares .....

(3) Sociales: Estado Civil ..... Religión ..... Figuración .....

Grado Instrucción ..... Lugares que frecuenta .....

(4) Económicas: Situación ..... Capital aprox. ..... Vehículo .....
marca y N.o

Otros datos .....

Datos Complementarios .....

Apreciación Personal Gral. .....

.....

.....

B-77-D-[illegible].-

vedo Díaz Nº [illegible], [illegible]
Montevideo, el día 7 de marzo del corriente, año,
fue localizado abundante propaganda trotskista y se encontró además un registro de contribuyentes, donde figura el nombre del reseñado, junto a las anotaciones mencionadas precedentemente.- Sin evaluar.-(U)

MICROFILMADO 10 JUL. 1984

E1

...EFE 132960-6

Dep. I Secc. I

Sub Secc. A/N

I. D.

Ficha Nº ..... Confec 22.11.79

S.de BLANCHARD — Marianela

Apellidos — Nombres

DOCUMENTOS: C/C ..... C/I. .....

Serie — Nº — Nº — Dpto.

OTROS DOC. .....

Pasaporte — Lib. Enrol. — etc.

NACIMIENTO: .....

Fecha — Lugar

DOMICILIO: .....

Calle — Nº — Teléf. — Ciudad o Localidad

PROFESION U OCUPACION: .....

LUGAR: ..... CARGO: .....

IDEOLOGIA POLITICA: ..... CLASIFICACION: .....

DATOS COMPLEMENTARIOS: .....

Est. Civil — Cónyuge — Hijos

.....

Otros familiares

Fecha	Documentos	132960 ANTECEDENTES A REGISTRAR
1972	Lista9988	-Candidato como 9no. Suplente a la Junta Electoral del Dpto. Durazno por el Sub-lema "Frente Duraznense".- (M).-

MICROFILMADO

10 JUL. 1984

Imp. Nacional 716/79

SERVICIO DE INFORMACION DE DEFENSA

Dep. 1

132961-4

Confeccionado el 1°Set°1970

VARIOS

FOTO

Apellidos S.de BORDAGARAY

Nombres Luisa

Fecha de Nacimiento

Lugar de Nacimiento

Est. Civil

Cred. Cívica Ced. Identidad

Otros Documentos

Ocupación

Padre

Madre

Domicilio Ciudad

Otros datos

FICHA COMPLEMENTARIA

DOCUMENTO		132961 ANTECEDENTES
Fecha	Origen	
27-XI-1966	Lista 4000 P.Socialista	-78 Titular a la Junta Departamental de Salto.
1971.	Lista 4000	-Candidato en el 59 lugar a la Junta Departamental por el dpto.de Salto sub lema Movimiento [illegible] (SS)

MICROFILMADO

10 JUL. [illegible]

SERVICIO DE INFORMACION DE DEFENSA
Dep. 1

132962-2

Confeccionado el 28.2.73

VARIOS

FOTO

Apellidos S.de BRISK

Nombres Nilda

Fecha de Nacimiento

Lugar de Nacimiento

Est. Civil

Cred. Civica Céd. Identidad

Otros Documentos

Ocupación

Padre

Madre

Domicilio Ciudad

Otros datos

CHIESA Hnos. Ltda. - [illegible] - 3 - [illegible]

FICHA COMPLEMENTARIA

DOCUMENTO		132962 ANTECEDENTES
Fecha	Origen	
[illegible].1971	LISTA 988 PDC F.A	-Candidato como 3er.suplente del 3er.titular a [illegible] 3er.suplente del 9no.titular a Ia Junta [illegible] dpto.d4 Artigas sub lema Frente del Pueblo(88)

MICROFILMADO

F5-1

SERVICIO DE INTELIGENCIA
División I
(Seguridad)

MINISTERIO DE DEFENSA NACIONAL
SERVICIO DE INFORMACION DE DEFENSA
M/F
132963-0

Sección -A-
Act. Ant. Nac. [redacted]
Ficha N. [redacted]

Nombres y Apellidos: S. de BRITOY, Agripina

Foto

Fecha de Nacimiento: .....

Lugar de Nacimiento: ..... (País - Ciudad o Localidad - etc.)

Cred. Civ.: Serie ..... N.º ..... Ced. Identidad: .....

Otros documentos: ..... (Pasaporte - Libreta Enrolam. - etc.)

Domicilio: Enrique Martínez 1133.- (Ciudad o Localidad) (Calle) (N.º) (Telef.)

Filiación

Edad Aparente ..... Color del Cutis .....

Color del Cabello ..... Estatura Aproximada .....

Complexión ..... Aspecto Social .....

Señas particulares .....

.....

Ficha confeccionada en [redacted] Montevideo, el 19 de Julio de 1962.-

132963

R.2

ACTIVIDADES

(1) Laborales: Profesión ..... Lugar de trabajo .....

Cargo ..... Antigüedad .....

Otras Actividades .....

(2) Políticas: Ideología Castrista.- Actuación .....

Antecedentes Afiliado al Movimiento de Solidaridad con Cuba, con el No. 176.-

Antecedentes familiares .....

(3) Sociales: Estado Civil ..... Religión ..... Figuración .....

Grado Instrucción ..... Lugares que frecuenta .....

(4) Económicas: Situación ..... Capital aprox. ..... Vehículo ..... marca y N.o

Otros datos Informe de la Div. I.- Seguridad.-

Datos Complementarios .....

Apreciación Personal Gral. .....

MICROFILMADO 10 JUL. 1984

Fecha Montevideo, 12 de julio de 1956

Ficha N.º 32

FOTO

Nombre S. DE BUSCARON, Lola

Nacionalidad

Profesión o actividad

Lugar de nacimiento

Documentos que posee

Domicilio Teléf.

FILIACION

Edad aparente color del

cutis de los cabellos

estatura aspecto social

señas particulares

MINISTERIO DE DEFENSA NACIONAL
SERVICIO DE INFORMACION DE DEFENSA
M/F

	Fecha	Contenido
1)	8.IX.950	Justicia
2)	12.VII.56	Justicia

132964

Lugares donde frecuenta

afiliado a

actividad política y donde actúa

COMUNISMO

Antecedentes policiales

vehículos que posee o que guía

nombre y número de

personas que forman su familia

DATOS COMPLEMENTARIOS

1) Integrante de la Agrupación comunista "Palermo" de la Seccional "SUR" del Partido Comunista.-

2) Integra la Comisión Directiva del Instituto Cultural Uruguayo-Soviético en calidad de suplente.-

MICROFILMADO 10 JUL. 1964

2.500-15-IV-50

SERVICIO DE INFORMACION
DE DEFENSA
Dep. 1

1329 65-5

Confeccionado el 23.3.73

VARIOS

FOTO

Apellidos S. de CABILLON

Nombres Adela

Fecha de Nacimiento

Lugar de Nacimiento

Est. Civil

Cred. Cívica Céd. Identidad

Otros Documentos

Ocupación

Padre

Madre

Domicilio Ciudad

Otros datos

[redacted]

CHIESA Hnos. Ltda. - 8.000 - 3 - 72

FICHA COMPLEMENTARIA

F2

DOCUMENTO		132965 ANTECEDENTES
Fecha	Origen	
NOV.1971	LISTA 988 PDC F.A	Candidato en el 67.lugar a la Junta Departamental por el dpto.de Paysandú sub lema Frente del Pueblo(SS)

MICROFILMADO 10 JUL. 1984

DEFENSA /F

Sección A. F1
Act. Ant. Nac.
Ficha N.º [illegible]

132966-3

y Apellidos: S. de CABRERA,

Balta

Fecha de Nacimiento:

Lugar de Nacimiento:
(País - Ciudad o Localidad - etc.)

Cred. Civ.: Serie N.º Ced. Identidad:

Otros documentos:
(Pasaporte - Libreta Enrolam. - etc.)

Foto

Domicilio:
(Ciudad o Localidad) (Calle) (N.º) (Telef.)

Filiación
- Edad Aparente Color del Cutis
- Color del Cabello Estatura Aproximada
- Complexión Aspecto Social
- Señas particulares

Ficha confeccionada en Montevideo, el 14 de setiembre de 1962.-

88016

132966

ACTIVIDADES

(1) Laborales: Profesión ..... Lugar de trabajo .....

Cargo ..... Antigüedad .....

Otras Actividades .....

.....

(2) Políticas: Ideología Castrista. ..... Actuación .....

Antecedentes Firmante Remitido Antimperialista y Solidaridad con Cuba.-

Antecedentes familiares .....

(3) Sociales: Estado Civil ..... Religión ..... Figuración .....

Grado Instrucción ..... Lugares que frecuenta .....

(4) Económicas: Situación ..... Capital aprox. ..... Vehiculo ..... marca y N.o

Otros datos Informe del Diario " El Popular ", 8-VI-962.- .....

Datos Complementarios .....

Apreciación Personal Gral. .....

.....

.....

FECHA	DOCUMENTOS	S. de CARRERA, Balta ANTECEDENTES A REGISTRAR 132966 Fs.3
14.11.80	Doc.1564	-"El Popular" 08.06.962 -Suscribe un Manifiesto de Profesionales, Intelectuales, Artistas, Estudiantes y Trabajadores; que se pronuncian por un Frente de las Fuerzas Democráticas y Antimperialistas, sin exclusiones.- (SF).-

MICROFILMADO 10 JUL. 1984

[redacted] Magdalena

Fecha de Nacimiento: .....

Lugar de Nacimiento: .....
(País - Ciudad o Localidad - etc.)

Cred. Cív.: Serie ..... Nº ..... Ced. Identidad: .....

Otros documentos: .....
(Pasaporte — Libreta Enrolam. — etc.)

FOTO

Domicilio: .....
(Ciudad o Localidad) (Calle) Nº Teléf

Filiación

Edad aparente ..... Color del Cutis .....

Color del Cabello ..... Estatura Aproximada .....

Complexión ..... Aspecto Social .....

Señas particulares .....

.....

Ficha confeccionada en Montevideo el 2 de junio de 1967.-

[redacted]

Fórm. 1

132967

F-2

ACTIVIDADES

(1) **Laborales:** Profesión ..... Lugar de trabajo .....

Cargo ..... Antigüedad .....

Otras Actividades .....

.....

(2) **Políticas:** Ideología ..... Actuación .....

Antecedentes .....

Antecedentes familiares .....

(3) **Sociales:** Estado Civil ..... Religión ..... Figuración .....

Grado Instrucción ..... Lugares que frecuenta .....

(4) **Económicas:** Situación ..... Capital aprox. ..... Vehículo .....
marca y Nº

Otros datos .....

Datos Complementarios .....

Apreciación Personal Gral. .....

.....

.....

Documento		132967 ANTECEDENTES
Fecha	Origen	
Año 1966	Lista FIDEL 1004 CANELONES	Figura como 6o. Titular a la Junta Departamental en las listas del "FRENTE IZQUIERDA DE LIBERACION" en las Elecciones Nacionales del corriente año.-

MICROFILMADO 10 JUL. 1984

DE DEFENSA
Dep. 1

Confeccionado el 4/10/72

VARIOS

FOTO

Apellidos S de COGORNO

Nombres Socorro

Fecha de Nacimiento

Lugar de Nacimiento

Est. Civil

Cred. Cívica Céd. Identidad

Otros Documentos

Ocupación

Padre

Madre

Domicilio Ciudad

Otros datos

[redacted]

CHIESA Hnos. Ltda. - [illegible] - 3 - 72

FICHA COMPLEMENTARIA

132968

DOCUMENTO		ANTECEDENTES
Fecha	Origen	
1971	Lista 808 P.A.	Candidato como 1er. suplente del 14 titular a la Junta Departamental de Montevideo en las elecciones de 1971 por la lista 808 Frente del Pueblo del Frente Amplio.(X).-
17.8.73.	Doc .2404	-Figura en una relación de asistentes al Plenario del Frente Amplio realizado el día 6.4.72.- Evaluación A-2 (JJ)

MICROFILMADO 10 JUL 1984

MINISTERIO DE DEFENSA NACIONAL
S. I. D.

1329 03-7

Dep. I Secc. 1
Sub - Secc. G 6/73
Ficha Nro. _____ Confec. 20/

S. DE CONQUIA — Apellidos
CARMEN — Nombres

DOCUMENTOS: C/C. _____ (Serie / Nro.) C/I. _____ (Nro. / Dpto.)

OTROS DOC. _____ (Pasaporte / Lib. Enrol. / etc.)

NACIMIENTO: _____ (Fecha / Lugar)

DOMICILIO: _____ (Calle / Nro. / Teléf. / Ciudad o Localidad)

PROFESION U OCUPACION: _____

LUGAR: _____ CARGO: _____

IDEOLOGIA POLITICA: _____ CLASIFICACION: activista

DATOS COMPLEMENTARIOS: _____ (Est. Civil / Conyuge / Hijos)

Otros familiares

B-2

Fecha	Documentos	132969 ANTECENDENTES A REGISTRAR
17/6 73	EL POP.	Electo en las elecciones efectuadas en el Liceo No. 15 para integrar la Comisión Fiscal de la Asociación de Profesores y Padres de alumnos de liceo (APYPAL) postulado en la lista No.2 Lema "Por el liceo No.15 y la Enseñanza" de tendencia comunista. (RR)

MICROFILMADO 10 JUL. 1984

DE DEFENSA

Dep. 1

Confeccionado el 7-XII-1979

VARIOS

FOTO

Apellidos S.de DELFINO

Nombres María

Fecha de Nacimiento

Lugar de Nacimiento

Est. Civil

Cred. Cívica Cod. Identidad

Otros Documentos

Ocupación

Padre

Madre

Domicilio Ciudad

Otros datos

FICHA COMPLEMENTARIA

DOCUMENTO		132970 ANTECEDENTES
Fecha	Origen	
1962	Lista 4190 U.Popular	-99°Titular a la Junta Departamental de [illegible]

MICROFILMADO 10 JUL [illegible]

SERVICIO DE INFORMACION DE DEFENSA
Dep. 1

1329 / 1-3

Confeccionado el 28.3.73

VARIOS

FOTO

Apellidos S.de DOGLIOTTI

Nombres ROSA

Fecha de Nacimiento

Lugar de Nacimiento

Est. Civil

Cred. Cívica ..... Céd. Identidad

Otros Documentos

Ocupación

Padre

Madre

Domicilio E.C.Y RIQUET 1345 292397 Ciudad

Otros datos

Imp. CHIESA Hnos. Ltda. 4.000 - 11 - 72

FICHA COMPLEMENTARIA

DOCUMENTO		132971 ANTECEDENTES
Fecha	Origen	
DEP.III.71	Informe Especial 23	-Es agitador en los ámbitos de enseñanza, liderado por el Dr.Liberoff.(E)

MICROFILMADO 10 JUL. 1984

FOTO

Nombres Carmen

Fecha de Nacimiento

Lugar de Nacimiento

Est. Civil

Cred. Cívica Céd. Identidad

Otros Documentos

Ocupación

Padre

Madre

Domicilio Ciudad

Otros datos

FICHA COMPLEMENTARIA

DOCUMENTO		132972 ANTECEDENTES
Fecha	Origen	
Nov.1971	Lista 988 PDC BA	Candidato en el 36 Lugar a la Junta [illegible] de Tacuarembó sub lema Frente Amplio [illegible]

MICROFILMADO [illegible]

MINISTERIO DE DEFENSA NACIONAL

S. I. D.

132973-9

Dep. I

R 1 Secc. I

Sub Secc. G

Ficha Nro. ____ Código 28.4.76

S. de ESQUENASI — Apellidos

Rita — Nombres

DOCUMENTOS: C/C ____ Serie ____ Nro. ____ C/I. ____ Nro. ____ Dpto. ____

OTROS DOC. ____ Pasaporte ____ Lib. Enrol. ____ etc. ____

NACIMIENTO: ____ Fecha ____ Lugar ____

DOMICILIO: ____ Calle ____ Nro. ____ Teléf. ____ Ciudad o Localidad ____

PROFESION U OCUPACION: Funcionaria

LUGAR: Hospital de Clínicas CARGO: ____

IDEOLOGIA POLITICA: ____ CLASIFICACION: ____

DATOS COMPLEMENTARIOS: ____ Est. Civil ____ Cónyuge ____ Hijos ____

____ Otros familiares

Fecha	Documentos	132973 ANTECEDENTES A REGISTRAR
4.3.76	0288	Figura como candidata a Titular para integrar la Comisión Fiscal de la Asociación de Funcionarios del Hospital de Clínicas durante el período 1967-68. Dicha Asociación es de dirigencia izquierdista. Se postula por la lista No. 100. Lema "Unidad Gremial". (E).-

MICROFILMADO 10 JUL. 1984

Ficha Nº [redacted]4

Nombres y Apellidos: S. de GADNICH Maria

FOTO

Fecha de Nacimiento: .....

Lugar de Nacimiento: .....
(País - Ciudad o Localidad - etc.)

Cred. Cív.: Serie ..... Nº ..... Ced. Identidad: .....

Otros documentos: .....
(Pasaporte — Libreta Enrolam. — etc.)

Domicilio: .....
(Ciudad o Localidad) (Calle) Nº Teléf

Filiación

Edad aparente ..... Color del Cutis .....

Color del Cabello ..... Estatura Aproximada .....

Complexión ..... Aspecto Social .....

Señas particulares .....

.....

Ficha confeccionada en Montevideo el 17 de [redacted]yo de 1967.

Fórm. 1

132974 FQ

ACTIVIDADES

(1) **Laborales:** Profesión ..... Lugar de trabajo .....

Cargo ..... Antigüedad .....

Otras Actividades .....

(2) **Políticas:** Ideología ..... Actuación .....

Antecedentes .....

Antecedentes familiares .....

(3) **Sociales:** Estado Civil ..... Religión ..... Figuración .....

Grado Instrucción ..... Lugares que frecuenta .....

(4) **Económicas:** Situación ..... Capital aprox. ..... Vehículo .....
marca y Nº

Otros datos .....

Datos Complementarios .....

Apreciación Personal Gral. .....

Fecha	Origen	
Año 1966	Listas M.R.O.	Figura como 5º Titular a la Cámara de Senadores en las listas del Partido Movimiento Revolucionario Oriental, en las Elecciones Nacionales del corriente año.

MICROFILMADO 10 JUL 1984

Dep. 1

VARIOS

FOTO

Apellidos S. de GARCIA

Nombres Graciela

Fecha de Nacimiento

Lugar de Nacimiento

Est. Civil

Cred. Cívica Céd. Identidad

Otros Documentos

Ocupación

Padre

Madre

Domicilio Ciudad

Otros datos

FICHA COMPLEMENTARIA

DOCUMENTO		132975 ANTECEDENTES
Fecha	Origen	
6/967 .	76_33.	Se postula como 11º titular del lema "Vanguardia Estudiantil Progresista" (V.E.P.) sub lema Nuevo Local para Preparatorios Nocturnos_Lista [illegible] Para integrar la Comisión Directiva de la Asoc. [illegible] de Estudiantes de Preparatorios Nocturnos. Para el período 1967/68. (M).

MICROFILMADO 10 JUL. [illegible]

VARIOS

FOTO

Apellidos S. de [illegible]

Nombres Sara

Fecha de Nacimiento

Lugar de Nacimiento

Est. Civil

Cred. Cívica Céd. Identidad

Otros Documentos

Ocupación

Padre

Madre

Domicilio Ciudad

Otros datos:

F. 2

FICHA COMPLEMENTARIA

DOCUMENTO		132976 ANTECEDENTES
Fecha	Origen	
1962		-Castrista.- -Firmante Remitido Antimperialista ySolidaridad con Cuba.-
8.VI.62	"EL POPULAR"	-Suscribe un Manifiesto de Profesionales,Intelectuales Artistas,Estudiantes,Trabajadores;que se Pronuncian por un Frente de las Fuerzas Democráticas y Antimperialistas,sin exclusiones.-(J).-
14.11.80	D.1564	-Indica lo mismo que Documento anterior: "El Popular" 08.06.962.-(SF).-

MICROFILMADO 10 JUL. 1984

...CIONAL
... INFORMACION DE DEFENSA M/

132977-0

División I
(Seguridad)

Sección FS.1
Act. Ant. Nac.
Ficha N. [redacted]

Nombres y Apellidos: S. de GOMEZ, Irma.-

Fecha de Nacimiento:

Lugar de Nacimiento:
(País - Ciudad o Localidad - etc.)

Cred. Civ.: Serie N.º Ced. Identidad:

Otros documentos:
(Pasaporte - Libreta Enrolam. - etc.)

Foto

Domicilio:
(Ciudad o Localidad) (Calle) (N.º) (Telef.)

Filiación
- Edad Aparente Color del Cutis
- Color del Cabello Estatura Aproximada
- Complexión Aspecto Social
- Señas particulares

Ficha confeccionada en Montevideo, el 19 de agosto de 1964.-

[redacted]

F.2

132977

ACTIVIDADES

(1) Laborales: Profesión ..... Lugar de trabajo .....

Cargo ..... Antigüedad .....

Otras Actividades .....

.....

(2) Políticas: Ideología ..... Actuación .....

Antecedentes .....

Antecedentes familiares .....

(3) Sociales: Estado Civil ..... Religión ..... Figuración .....

Grado Instrucción ..... Lugares que frecuenta .....

(4) Económicas: Situación ..... Capital aprox. ..... Vehículo .....
marca y N.o

Otros datos .....

Datos Complementarios .....

Apreciación Personal Gral. .....

.....

.....

F.3

Origen		Antecedentes
17-VI-1964. 24-VI-964 4-XI-964.-	F-28-D-26. B-75-(1)-D292 "EPOCA" B-28-D.49.-	- Firmante de una "DECLARACION PUBLICA" remitida al Sr. Ministro de Relaciones Exteriores, publicada en el Diario "La Unión" de la Ciudad de Minas, de fecha 16-VI-1964, declaración ésta, en contra de la proyectada reunión de la O.E.A. para estudiar el caso Cuba y firmada por conocidos elementos izquierdistas de ese Departamento.-

MICROFILMADO 0 JUL. 1984

FOTO

Nombres Gloria

Fecha de Nacimiento

Lugar de Nacimiento

Est. Civil

Cred. Cívica Céd. Identidad

Otros Documentos

Ocupación

Padre

Madre

Domicilio Ciudad

Otros datos

FICHA COMPLEMENTARIA

DOCUMENTO		132978 ANTECEDENTES
Fecha	Origen	
1971.	Lista 9988	Candidato como 2do.suplente del 30º.titular a la [illegible] de Representantes,por el Dpto.de Montevideo,sub-lema "Frente del Pueblo".- (W).

MICROFILMADO 10 JUL. 19[illegible]

Ficha N [redacted]

Nombres y Apellidos: S. de GORDIENKO, Elvira

Foto

Fecha de Nacimiento: .....

Lugar de Nacimiento: ..... (País - Ciudad o Localidad - etc.)

Cred. Civ.: Serie ..... N.º ..... Ced. Identidad: .....

Otros documentos: ..... (Pasaporte - Libreta Enrolam. - etc.)

Domicilio: ..... (Ciudad o Localidad) (Calle) (N.º) (Telef.)

Filiación

Edad Aparente ..... Color del Cutis .....

Color del Cabello ..... Estatura Aproximada .....

Complexión ..... Aspecto Social .....

Señas particulares .....

.....

Ficha confeccionada en Montevideo el [redacted] 28 de mayo de 1963.-

13279

ACTIVIDADES

(1) Laborales: Profesión ..... Lugar de trabajo .....

Cargo ..... Antigüedad .....

Otras Actividades .....

(2) Políticas: Ideología Comunista ..... Actuación .....

Antecedentes 26avo.Titular a la Junta Departamental de Paysandú en las Listas del FIDEL, de las Elecciones de 1962.-

Antecedentes familiares .....

(3) Sociales: Estado Civil ..... Religión ..... Figuración .....

Grado Instrucción ..... Lugares que frecuenta .....

(4) Económicas: Situación ..... Capital aprox. ..... Vehículo ..... marca y N.o

Otros datos .....

Datos Complementarios .....

Apreciación Personal Gral. .....

MICROFILMADO 10 JUL. 1984

F.1

Confeccionado el 19.4.73

VARIOS

FOTO

Apellidos S.de GORRETA

Nombres Margarita.

Fecha de Nacimiento

Lugar de Nacimiento

Est. Civil

Cred. Cívica Céd. Identidad

Otros Documentos

Ocupación

Padre

Madre

Domicilio Ciudad

Otros datos

CHUBBA Hnos. Ltda. - 8.000 - 3 - 72

FICHA COMPLEMENTARIA

DOCUMENTO		132980 ANTECEDENTES
Fecha	Origen	
1971.	Lista 1808	Candidato como ler.suplente del 19.titular a la Junta Departamental por el dpto de Colonia sub lema Frente Coloniense.(SS)

Dep. 1

VARIOS

FOTO

Apellidos S. de CORRETA

Nombres Margarita

Fecha de Nacimiento

Lugar de Nacimiento

Est. Civil

Cred. Cívica Céd. Identidad

Otros Documentos

Ocupación Maestra jubilada.

Padre

Madre

Domicilio Ciudad Nueva Helvecia.

Otros datos

FICHA COMPLEMENTARIA

F.4

1329 80

DOCUMENTO		ANTECEDENTES
FECHA	ORIGEN	
2/5/72	Doc. 803	-Figura en una relación de personas simpatizantes del Frente Amplio, en Nueva Helvecia.-(H).
14/2/72	Doc.170	-Indica Doc.anterior.-(H).
31/5/72	Doc.1232	-Figura en una "lista negra" de personas de Colonia Suiza, a quienes se les imputa ser comunistas,(F.6).- (H).

MICROFILMADO 10 JUL 1984

FOTO

Apellidos S de GRECO

Nombres Elia

Fecha de Nacimiento

Lugar de Nacimiento

Est. Civil

Cred. Cívica Céd. Identidad

Otros Documentos

Ocupación Maestra.

Padre

Madre

Domicilio Ciudad

Otros datos

CEIESA Hnos. Lida - 8.169 - 3 - 72

FICHA COMPLEMENTARIA

DOCUMENTO		132981 ANTECEDENTES
Fecha	Origen	
23/5/71	77-19	Firmante de una declarsion de Profesores y Profesionales Universitarios en qdhesion al Frente Amplio.(I).-
9.12.75	D. 2061 8	Figura en un manifiesto en el cual integran Maestros, Profesores y Profesionales Universitarios emitido por el FrenteAmplio a la población dé Las Piedras.- Evaluación B-2.-(I)8-

MICROFILMADO 10 JUL. 1984

1329/68

SERVICIO DE INFORMACION DE DEFENSA

Dep. 1

Confeccionado el 9-XII-1970

VARIOS

FOTO

Apellidos S. de GREGORI

Nombres Eudoxia

Fecha de Nacimiento

Lugar de Nacimiento

Est. Civil

Cred. Cívica Ced. Identidad

Otros Documentos

Ocupación

Padre

Madre

Domicilio Ciudad

Otros datos

FICHA COMPLEMENTARIA

DOCUMENTO		132982 ANTECEDENTES
Fecha	Origen	
1962	Lista 4190 U/Popular	-2°Suplente del 22°Titular a la Junta Departamental de Salto.-

MICROFILMADO 10 JUL. 1984

Secc. I

Sub Secc. A/N

Ficha Nº ..... Confec. .....

Laura

...dos — Nombres

DOCUMENTOS: C/C. ..... C/I. 483.722

Serie — Nº — Nº — Dpto.

OTROS DOC. .....

Pasaporte — Lib. Enrol. — etc.

NACIM'ENTO: .....

Fecha — Lugar

DOMICILIO: .....

Calle — Nº — Teléf. — Ciudad o Localidad

PROFESION U OCUPACION: .....

LUGAR: ..... CARGO: .....

IDEOLOGIA POLITICA: ..... CLASIFICACION: .....

DATOS COMPLEMENTARIOS .....

Est. Civil — Cónyuge — Hijos

.....

Otros familiares

Fecha	Documentos	132983 ANTECEDENTES A REGISTRAR	F.2
09.07.82	16.712/3	A través del Servicio Paz y Justicia dirige carta al Sr. Presidente de la República, la cual, firma junto a otras madres de sediciosos detenidos, solicitando Amnistía para los mismos. - Eval.: A-1. Indica ( ) ( ) ( ) ( ) (M) (VL) (GM) (LA).	

MICROFILMADO

10 JUL. 1984

.02984-6

V. E1

Dep. I Secc. I

Sub Secc. A/N

Ficha Nº ..... Confec. 10.3.82

S. de GALBARINI ..... Isolina .....
Apellidos Nombres

DOCUMENTOS: C/C ..... C/I. .....
Serie Nº Nº Dpto.

OTROS DOC. .....
Pasaporte Lib. Enrol. etc.

NACIMIENTO: .....
Fecha Lugar

DOMICILIO: .....
Calle Nº Teléf. Ciudad o Localidad

PROFESION U OCUPACION: .....

LUGAR: ..... CARGO: .....

IDEOLOGIA POLITICA: ..... CLASIFICACION: .....

DATOS COMPLEMENTARIOS: .....
Est. Civil Cónyuge Hijos

.....
Otros familiares

Fecha	Documentos	132984 ANTECEDENTES A REGISTRAR	R-2
13.02.82	D.11930	Se constató la presencia de su vehículo matricula No. 60.924, en la reunión realizada el 6.11.81, en la vivienda del Sr. Héctor ESTEVEZ sito en la calle Río Branco No. 296, Esq. Agraciada en la ciudad de Salto, finca en la cual se desarrollan reuniones de los dirigentes Blancos, que en el Plebiscito de NOV/80 apoyaron el "NO".= Eval.B-1.-(FE)	
2.8.83	11047/25	**Indica Idem al Documento Nº11930 de fecha 6.11.81.- Eval:A-2(AD)**	

MICROFILMADO 10 JUL. 1984

Confeccionada: 4/III/72.-

F.S

MINISTERIO DE DEFENSA NACIONAL
S. I. D.

Dep. I Secc I
Sub-Secc. A/N
Ficha No. ..... Confec. .....

132985 -3

S. DE GRISTO (Apellidos) Nair Estela (Nombres)

DOCUMENTOS: C/C ..... (Serie / N.o) C/I ..... (N.o / Dpto.)

OTROS DOC. ..... (Pasaporte / Lib. Enrol. / etc.)

NACIMIENTO ..... (Fecha / Lugar)

DOMICILIO: ..... (Calle / N.o / Teléf) Paysandú.- (Ciudad o Localidad)

PROFESION U OCUPACION: .....

LUGAR: ..... CARGO: .....

IDEOLOGIA POLITICA FIDEL.- CLASIFICACION

DATOS COMPLEMENTARIOS ..... (Est Civil / Cónyuge / Hijos)

..... (Otros familiares)

Fecha	Documentos	132985 ANTECEDENTES A REGISTRAR	F-2
1971.-	Lista 2001.-	Candidata a 1er.suplente,del 14ºlugar a la Junta Departamental,por el Depto.de Paysandú,para las elecciones de 1971.- (U)	

MICROFILMADO 10 JUL. 1984

Sub Secc. A/N

Ficha Nº ..... Confec. 28/07/83

S. de GUTIERREZ — Alba

Apellidos — Nombres

DOCUMENTOS: C/C. ..... C/I. .....

Serie — Nº — Nº — Dpto.

OTROS DOC. .....

Pasaporte — Lib. Enrol. — etc.

NACIMIENTO: .....

Fecha — Lugar

DOMICILIO: .....

Calle — Nº — Teléf. — Ciudad o Localidad

PROFESION U OCUPACION: .....

LUGAR: ..... CARGO: .....

IDEOLOGIA POLITICA: ..... CLASIFICACION: "P.C."

DATOS COMPLEMENTARIOS .....

Est. Civil — Cónyuge — Hijos

.....

Otros familiares

Fecha	Documentos	132986 ANTECEDENTES A REGISTRAR	F 2
28/07/83	D.26314 Pág.2771	-1971/1978.En información referente al "P.C.", obtenida por el Dpto.III/S.I.D., en éste período, el causante figura en la misma, sin aportar otros datos. EVAL.A-2 (P).-	

MICROFILMADO 10 JUL. 1984

SERVICIO DE INFORMACION DE DEFENSA
Dep. 1

15270 /

Confeccionado el 30.4.73

VARIOS

FOTO

Apellidos S.de ISBARBO

Nombres Mabel

Fecha de Nacimiento

Lugar de Nacimiento

Est. Civil

Cred. Cívica Céd. Identidad

Otros Documentos

Ocupación

Padre

Madre

Domicilio Ciudad

Otros datos

CHIESA Hnos. Ltda. - 8.000 - 3 - 72

FICHA COMPLEMENTARIA

DOCUMENTO		ANTECEDENTES
Fecha	Origen	132987
1971.	Lista 1808	Candidato en el 77.lugar a la Junta Departamental por el dpto.de SALTO sub lema Frente Salteño/33/

MICROFILMADO 10 JUL. 1984

VARIOS

FOTO

Apellidos S.de IZQUIERDO

Nombres María E.

Fecha de Nacimiento

Lugar de Nacimiento

Est. Civil

Cred. Cívica Céd. Identidad

Otros Documentos

Ocupación Maestro.

Padre

Madre

Domicilio Ciudad

Otros datos

CHIESA Hnos. Ltda. - 8.000 - 9 - 72

FICHA COMPLEMENTARIA

DOCUMENTO		ANTECEDENTES 132988
Fecha	Origen	
23/5/71	77-19	Firmante de una declaracion de Profesionales y Profesores Universitarios en adhesion al Frente Amplio.
9.12.75	D. 2061	Figura en un manifiesto en el cual integran [illegible] Profesores y Profesionales Universitarios [illegible] el Frente Amplio, a la población de Law Piedras.- Evaluación B-2.-(I).-

MICROFILMADO 10 JUL. 1984

F.1

SERVICIO DE INFORMACION DE DEFENSA
Dep. 1

132989-5

Confeccionado el 11.9.71

VARIOS

FOTO

Apellidos S. de KRISTAL

Nombres Isabel

Fecha de Nacimiento

Lugar de Nacimiento

Est. Civil

Cred. Cívica Céd. Identidad

Otros Documentos

Ocupación

Padre

Madre

Domicilio Burgues 3018 Ap. 8 Ciudad

Otros datos

FICHA COMPLEMENTARIA

DOCUMENTO		132989 ANTECEDENTES
Fecha	Origen	
28.8.71	15(1) -116	- Recibe Correspondencia (publicaciones varias) [illegible] dapest.- La entrada al país del mencionado material [illegible] hibida por el Decreto 518/71;-de la fecha [illegible] (E)

MICROFILMADO 10 JUL [illegible]

SERVICIO DE INTELIGENCIA

Dep. I (Seguridad)

Sección

MINISTERIO DE DEFENSA NACIONAL
SERVICIO DE INFORMACION DE DEFENSA

Ficha Nº 132900-3

Foto

Apellidos S.de KULIK

Nombres Lila.-

Fecha de Nacimiento:

Lugar de Nacimiento:

Cred. Civ.: Ced. Identidad:

Prontuario: F. Censal:

Padre:

Madre:

Domicilio: Cherrúa 1827.- Ciudad: Montevideo.-

Otros datos (Documentos y señas personales)

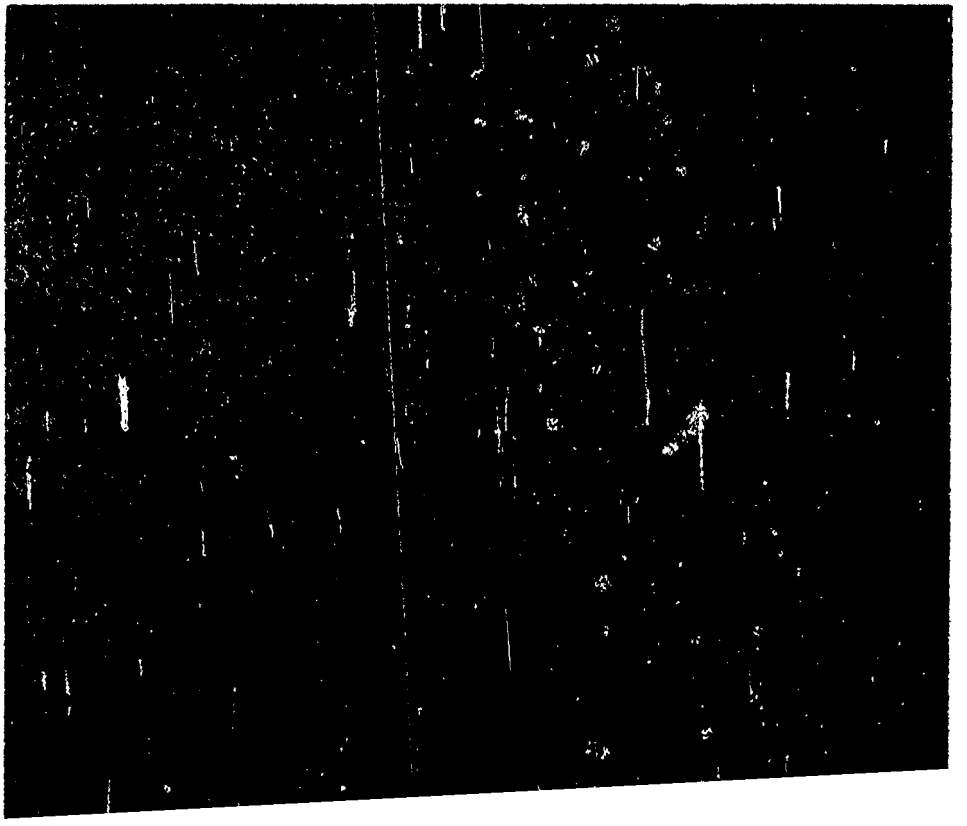

Fecha 26/XI/950

Ficha N.° [redacted] 132991-1

FOTO

Nombre S. de López, Emilia

Nacionalidad

Profesión o actividad

Lugar de nacimiento

Documentos que posee

Domicilio Teléf.

FILIACION

Edad aparente color del

cutis de los cabellos

estatura aspecto social

señas particulares

MINISTERIO DE DEFENSA NACIONAL
SERVICIO DE INFORMACION DE DEFENSA
M / F

I.A.0127-17426

[redacted]

	Fecha	Contenido
1	26/XI/50	Lista 63 P.C. ch Rivera

13291 F.3.

Lugares donde frecuenta

afiliado a

actividad política y donde actúa

C O M U N I S M O .-

Antecedentes policiales

vehículos que posee o que guía

nombre y número de

personas que forman su familia

DATOS COMPLEMENTARIOS

1) 5to.Suplente a la Cámara de Representante por Rivera.-

2.500-15-IV-50

15.3

... PCU. a Germán GO-
... por OCOA, em FEB/976, Opera

(Y)

MICROFILMADO 10 JUL. 1984

SERVICIO DE INFORMACION DE DEFENSA

Dep. 1

132992-9

Confeccionado el 12.10.72.

VARIOS

FOTO

Apellidos S. de LOPEZ

Nombres Teresa

Fecha de Nacimiento

Lugar de Nacimiento

Est. Civil

Cred. Cívica Céd. Identidad

Otros Documentos

Ocupación

Padre

Madre

Domicilio Ciudad

Otros datos

[redacted]

CHIESA Hnos. Ltda - 8[illegible] - 3 - 72

FICHA COMPLEMENTARIA

DOCUMENTO		ANTECEDENTES
Fecha	Origen	132992
1971.	Lista 808. PDC. F.A.	Candidato como 9no.titular a la Junta Dpto.de R. egro,sub.lema "Frente de

MICROFILMADO

61

...INFORMACIONES
DE DEFENSA
Dep. 1

132993-F Confeccionado el 16.11.77.

VARIOS

FOTO

Apellidos S. M. de LUCAS

Nombres [redacted]

Fecha de Nacimiento

Lugar de Nacimiento

Est. Civil

Ced. Civica Cid Identidad

Otros Documentos

Ocupación

Padre

Madre

Domicilio Río Branco 555 Ciudad MELO (CERRO LARGO)

Otros datos

[redacted]

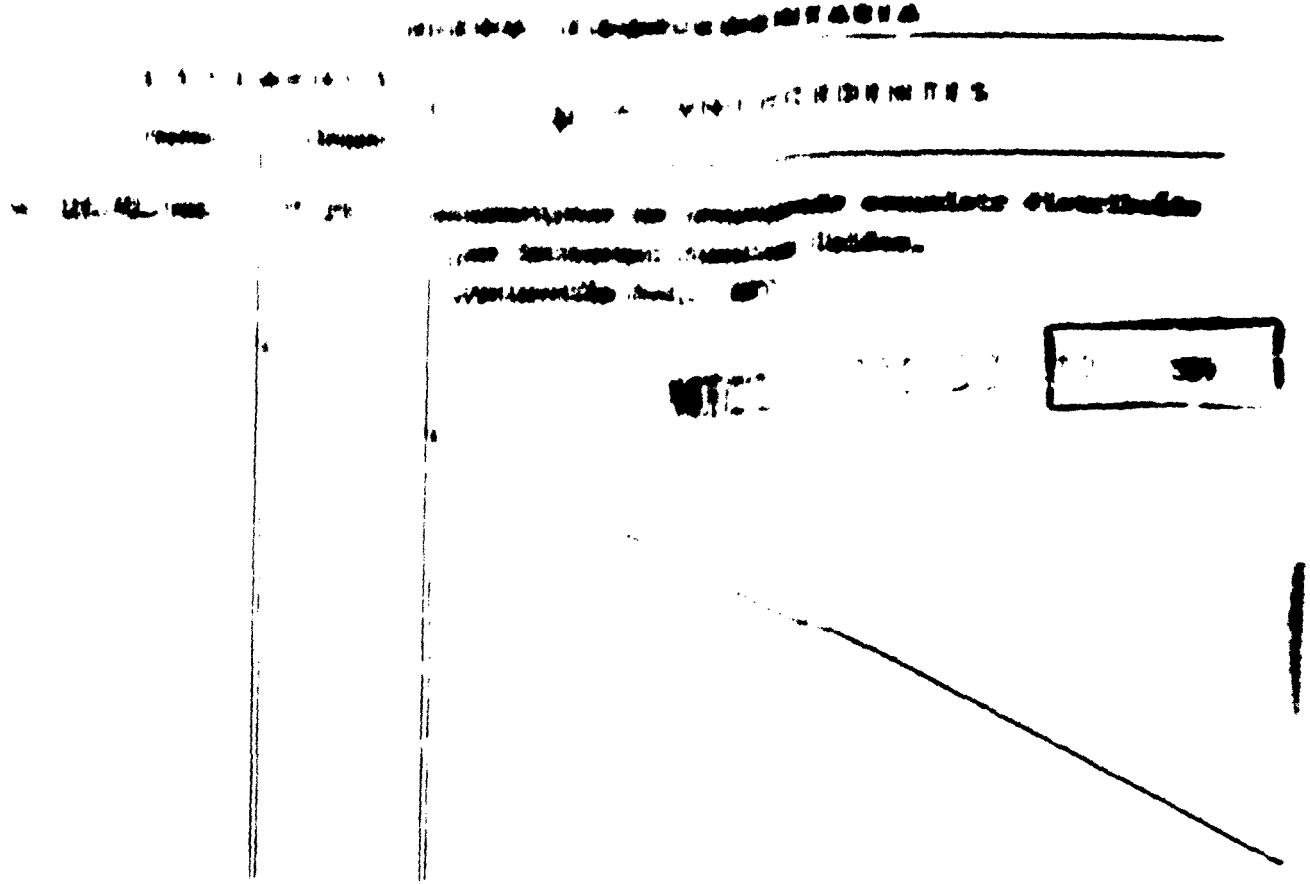

ANEXO ROLLO 320

C

A

ABCDEFGHIJKLMNOPQRSTUVWXYZ
abcdefghijklmnopqrstuvwxyz
1234567890$¢£/%#½¼¾—=+×°@*
ABCDEFGHIJKLMNOPQRSTUVWXYZ1234567890
abcdefghijklmnopqrstuvwxyz$¢£/%#½¼¾—=+×°@*
ABCDEFGHIJKLMNOPQRSTUVWXYZ123-567890
abcdefghijklmnopqrstuvwxyz$¢£/%#½¼¾—=+×°@*

IMAGE EVALUATION TEST TARGET (MT-1)

3 L/MM

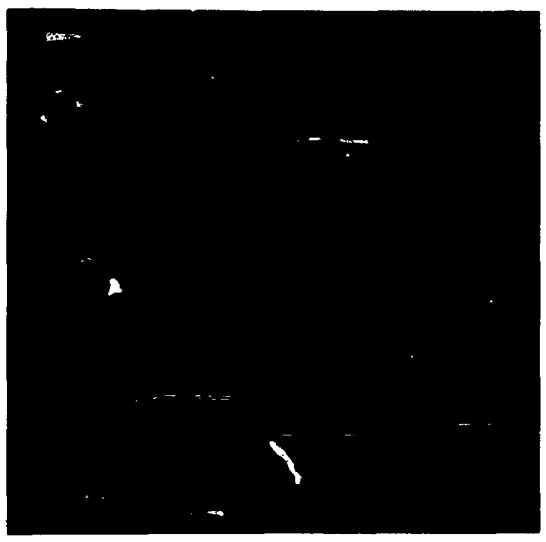

ABCDEFGHIJKLMNOPQRSTUVWXYZ
abcdefghijklmnopqrstuvwxyz
1234567890$¢£/%#½¼¾—=+×°@*
ABCDEFGHIJKLMNOPQRSTUVWXYZ1234567890
abcdefghijklmnopqrstuvwxyz$¢£/%#½¼¾—=+×°@*
ABCDEFGHIJKLMNOPQRSTUVWXYZ1234567890
abcdefghijklmnopqrstuvwxyz$¢£/%#½¼¾—=+×°@*

SHOULD MEASURE .20" AT DESIRED REDUCTION

20x 24x 28x 30x

16x

12x

0

ABCDEFGHIJKLMNOPQRSTUVWXYZ
abcdefghijklmnopqrstuvwxyz
1234567890$¢£/%#½¼¾—=+×°@*
ABCDEFGHIJKLMNOPQRSTUVWXYZ1234567890
abcdefghijklmnopqrstuvwxyz$¢£/%#½¼¾—=+×°@*
ABCDEFGHIJKLMNOPQRSTUVWXYZ1234567890
abcdefghijklmnopqrstuvwxyz$¢£/%#½¼¾—=+×°@*

Photographic Sciences Corporation

23 WEST MAIN STREET
WEBSTER, N.Y. 14580
(716) 872-4503

ABCDEFGHIJKLMNOPQRSTUVWXYZ
abcdefghijklmnopqrstuvwxyz
1234567890$¢£/%#½¼¾—=+×°@*
ABCDEFGHIJKLMNOPQRSTUVWXYZ1234567890
abcdefghijklmnopqrstuvwxyz$¢£/%#½¼¾—=+×°@*
ABCDEFGHIJKLMNOPQRSTUVWXYZ1234567890
abcdefghijklmnopqrstuvwxyz$¢£/%#½¼¾—=+×°@*

D

B

10 SQ/IN

JUNTA DE COMANDANTES EN JEFE

SERVICIO DE INFORMACION DE LAS FUERZAS ARMADAS — DEPARTAMENTO I

SECCION MICROFILMACION

ACTA DE APERTURA

ANEXO AL ROLLO No. 320

LUGAR DE LA MICROFILMACION (ORGANISMO): SERVICIO DE INFORMACION DE LAS FF.AA..-

FECHA DE INICIACION DE LA MICROFILMACION: 21 de agosto de 1986.-

DENOMINACION DE LA DOCUMENTACION QUE SE VUELVE A MICROFILMAR: FICHAS CORRESPONDIENTES AL FICHERO GENERAL.-

IDENTIFICACION DE PRIMER ORIGINAL MICROFILMADO: Ficha No. 132.747-7 (RUTZ DIAZ VIANA, Pedro Roberto).-

OPERARIO/S: Cbo.2da. C. Blanco.-

REDUCCION DE IMAGEN: 29 X

SISTEMA EMPLEADO: STANDARD

ROLLO SIMULTANEO: NO

DESCARTE: ////////////////////////////

PREPARACION DOCUMENTAL: ////////////////////

CONTROL: ////////////////////////////

VISTO: Una vez comprobadas las características que contiene el primer documento en la apertura del Acta, se procede a la iniciación de la microfilmación, firmando para su constancia el funcionario responsable y la Dirección de la Oficina.-

El Encargado de la Sección Microfilmación

Sgto.lo.

Juan C. Martínez

El Jefe de la Sección Técnica

Tte.1o.

Héctor Volpe

JUNTA DE COMANDANTES EN JEFE · SERVICIO DE INFORMACION DE LAS FF.AA. · SECCION TECNICA · MICROFILMACION · República O. del Uruguay

FICHAS

FICHERO GENERAL

VIFICACION: 226217-8 (55)

Pedro Roberto, RUIZ VIANA, -Reg. 1243

MACION 132747-7 E

Confeccionado el 12-V-1970.-

idos RUIZ DIAZ VIANA

res Pedro Roberto (2) "NEGRO" (11)

de Nacimiento 32 años (1968) 17-Febro de 1938 (4)

de Nacimiento Uruguay - Montevideo

ivil) Soltero

Cívica B.U.B. 14.220 (2) BUB. 14.226 (7) Ced. Identidad 890.899 (3) [illegible] 1.141.850 (9)

Documentos

ción Empleado de UTE.

Padre Pedro Amabilio Ruiz (4)

Madre Antonia Viana (6)

Domicilio Conciliación 4222(12) Dionisio Coronel 1143 Ciudad Montevideo

Otros datos: Dionisio Coronel 796 - Rondeau 1745 (6)

Organización Subversiva: P.C. (10)

[redacted]

FICHA COMPLEMENTARIA

DOCUMENTO		13274 ANTECEDENTES 52
Fecha	Origen	
3-VII-968 (3)	B72-D37 Parte 41	-Detenido durante las Medidas Prontas de Seguridad en averiguación.-
1968 (4)	B68 - D18	Indica 1 a 6.-En El Popular del 8-8-67 aparece su foto como Delegado de Central Batlle de UTE, expresando: En AUTE estamos dispuestos a enfrentar la política de sanciones y mano dura 8-VII-69: Detenido durante las M.P.S. por levantar piquetes en la calle para evitar que la gente entrara a trabajar.(1)
13.11.76 (10) Inf. de DNII	DOC. 1420	- 3.7.68.- Detenido en averiguaciones durante las MPS por colocar piquetes en la calle para evitar que los obreros entraran a trabajar. Internado en el Gr. Art. Nro.5.- Figura en una relación de personal izquierdista de la Central Batlle capacitado y con posibilidades de realizar sabotajes en dicha central 10.7.69.- Declarado cesante por abandono colectivo de sus actividades. 6.5.70.- Detenido e indagado por posible vinculación a atentados perpetrados en Montevideo. Posteriormente recupera su libertad. 15.7.75.- Detenido por personal del D-2 de DNII en el local de la Agrupación UTE. 16.7.75.- Internado en el Cilindro Municipal bajo el marco de Medidas Prontas de Seguridad.- 16.9.75.- Recupera su libertad por orden superior. (SS).-

MUÑIZ DÍAZ VIANI, Pedro Roberto 53

FECHA	DOCUMENTOS	132747 ANTECEDENTES A REGISTRAR
(11) 17.1.77 PD. 7 a 7	24	10.1.77 -Por disposición de la Justicia Militar se concurrió a la finca de Dionisio Coronel 143 a efectuar su detención; no siendo ubicado. Indagado su hermano expresó que desconoce el paradero del buscado.- (BD)
(12) 30.10.78	1469	Figura en una relación de detenidos en el ámbito de la Armada al 18.10.78, habiendo sido detenido y recluído por el FUSNA, encontrándose s disposición del J.M.I. ler. Turno, el que decretó su procesamiento por el Art. 60(VI) "Asistencia a la Asociación" del C.P.M..- Afiliado al P.C. con el No. 19.858).-(BB)- Indica 9.-
18 2.7.83	D.26314 Pag.177	Indica idem Doc.1469/78 aportando la siguiente información: 1 y 2DIC/972: Participa de la Conferencia Nacional del Partido.Regional 2 Secc.8va.EVAL:A-2.- (SM) . Indica (10)
24 14.1.84	0487/79	16.3.79:En la fecha se establece que funcionaba como Secretario de Organización del Seccional UTE del P.C. Eval.B-2. Indica(11).(ME)

FECHA	DOCUMENTOS	132747 ANTECEDENTES A REGISTRAR 54
16.2.82	5757/81/43	Figura en una relación de la corte Electoral, de ciudadanos inscriptos en el Registro Cívico Nacional, que se encuentran comprendidos en el art. 1o literal B del Acto Institucional No 4, con prohibición de ejercer el derecho de voto. Eval: A-1 (VI) I d.12.
20.1.83	23847	Figura en una nómina de ""LL.VV." en el ámbito de la Armada el 4.3.83 Eval:A-1 Ind.1 (ME)
23.5.84	8403146/1 y 2	2.5.84 - Co ti ún en régimen de L.V. en el ámbito de la Armada.Eval:A-1 (OO)
10.7.69	1026	Declarado cesante con fecha 10.7.69 por esolución del Directorio interventor.(K)
21.3.74	1026	Por resolución del Tribunal de lo Contencioso Administrativo del 4.3.74 corresponde reintegrarlo a su cargo(K)
22.7.75	1285	Detenido el 16.7.75 conjuntamente con otras personas cuando se encontraban reunidos en el local de la Agrupación de funcionarios de UTE(SS)
26.7.75 JPM PD 07 a 07	1330	17.7.75 - Interrogado en el Cilindro Municipal en el marco de las MPS, por haber participado en una reunión de carácter inter-gremial(SS)
19.9.75 JPM PD 07 a 07	1709	Recuperó su libertad el 16.9.75(SS)

...UIZ Pedro

FICHA COMPLEMENTARIA

Documento		132747 ANTECEDENTES 5
Fecha	Origen	
Nov.1966 (2)	77/216 Sin Evaluar	-Figura en una relación de funcionarios de UTE Comunistas.Ocupa el cargo de Operario Especializado. Cédula de Identidad 890.889. Domicilio:Dionisio Coronel 143. Chapa de UTE Nº46431.-
1-IV-966 (1)	D-4(7) -D-1 Sin Confirmar	El reseñado figura en una relación de Personal Izquierdista de la Central "Batlle" de UTE, que está capacitado y que se le atribuye posibilidades de realizar sabotajes en la Central de referencia.
1.3.77 (12)	Doc. 0170 -	- Se requiere su captura por sebarsele vinculados al proscripto Partido Comunista y haber pasado a la clandestinidad. Requerido No. 1243.- Indica (7) y (8). (TT).-
4.4.79 (14)	D.0440 P.E.I. 7/79	-De operaciones realizadas contra el P.C., el causante figura en una nómina de detenidos. Ocupaba el cargo de Secretario de Organización del Seccional U.T.E. del Partido Comunista. Funcionario rentado.-EVALUAR. (X)

FICHA COMPLEMENTARIA

Documento		ANTECEDENTES 132747 6
Fecha	Origen	
20.4.83	25997/1	Figura en una nómina de "LL.VV." en el ámbito de la Armada al 12.4.83. Eval.A-1.(MR)
10.4.84	3402464/002	28.3.84 Continúa en régimen de "L.V." en el ámbito de la Armada. Eval.A-1 (SI)

Form. 2

FECHA	DOCUMENTOS	RUTZ VIAÑA Pedro ANTECEDENTES A REGISTRAR 132747
20.6.83 A23	27076/83 Pág.018.	- 04.11.82 - En información actualizada a la fecha por el SID, se establece que figura entre los integrantes del aparato armado del P.C. que realizaron cursos en KOMSOMOL.- Eval: A-2.- (AA).-
30.6.83 99	28000/83 Pág.002.	17.6.83 - En la fecha se encuentra en Libertad Vigilada en el ámbito de la Armada.- Eval: A-1.- (AA).-
13.7.83 00	28320/2	1.7.83 - Continúa en Libertad Vigilada en el ámbito de la Armada.Eval:A-1 (00)
21.9.83. 21	30591/02	13.9.83: En la fecha se encuentra en Libertad Vigilada en el ámbito de la Armada.- Eval: A-1.-(MB)
12.10.83 92	31149/2	-5.10.83: continúa en régimen de Libertad Vigilada en el ámbito de la Armada.- Eval.:A-1.- (MB)
12.12.83 23	32786/2	1.12.83 - Continúa en régimen de Libertad Vigilada en el ámbito de la Armada.Eval:A-1 (00)

FECHA	DOCUMENTOS	132747 ANTECEDENTES A REGISTRAR Fs.8
23.5.84 27	8403313/02	Idem. anotaciones anteriores, aportando: 1972: Viajó por orden del P.C. a la URSS con el fin de realizar un curso de 6 meses en la Escuela del P.C. de la Unión Soviética en Moscú, donde además realizó un cursillo sobre tiro, de dos semanas de duración en una unidad del Ejército Sovietico. 1975: Secretario de Propaganda del Seccional U.T.E. del Regional 7 del P.C. (Secc. Julian GRIMAN) 1977: Durante los primeros meses de este año pasa a ser el Secretario Político del Seccional U.T.E. Prestó colaboración y brindó valiosa información durante los interrogatorios, (en base a que su esposa María Renee LEDO PARALDO integrante del P.C. fue liberada quedando como informante de FUSNA). Eval. F-6 (SI)

MICROFILMADO

10 JUL 1984

JUNTA DE COMANDANTES EN JEFE

SERVICIO DE INFORMACION DE LAS FUERZAS ARMADAS — DEPARTAMENTO I

SECCION MICROFILMACION

ACTA DE CIERRE

ANEXO AL ROLLO No. 320

LUGAR DE LA MICROFILMACION (ORGANISMO): SERVICIO DE INFORMACION DE LAS FF.AA..-

FECHA DE FINALIZACION DE LA MICROFILMACION: 21 de agosto de 1986.-

DENOMINACION DE LA DOCUMENTACION QUE SE MICROFILMO: FICHAS CORRESPONDIENTES AL FICHERO GENERAL.-

IDENTIFICACION DEL ULTIMO ORIGINAL MICROFILMADO: Ficha No. 132.747-7 (RUTZ DIAZ VIANA, Pedro Roberto).-

OPERARIO/S: Cbo.2da. C. Blanco.-

REDUCCION DE IMAGEN: 29 X

SISTEMA EMPLEADO: STANDARD

ROLLO SIMULTANEO: NO

VISTO: Una vez comprobadas las características que contiene el último documento microfilmado en el cierre del Acta, se da por finalizada la microfilmación firmando para su constancia el funcionario responsable y la Dirección de la Oficina, como aval de la autenticidad de este rollo.-

El Encargado de la Sección Microfilmación

Sgto.lo.
Juan C. Martínez

JUNTA DE COMANDANTES EN JEFE
SERVICIO DE INFORMACION
República O. del Uruguay

El Jefe de la Sección Técnica

Tte.1o.
Héctor Volpe

C

A

IMAGE EVALUATION TEST TARGET (MT-1)

3 L/MM

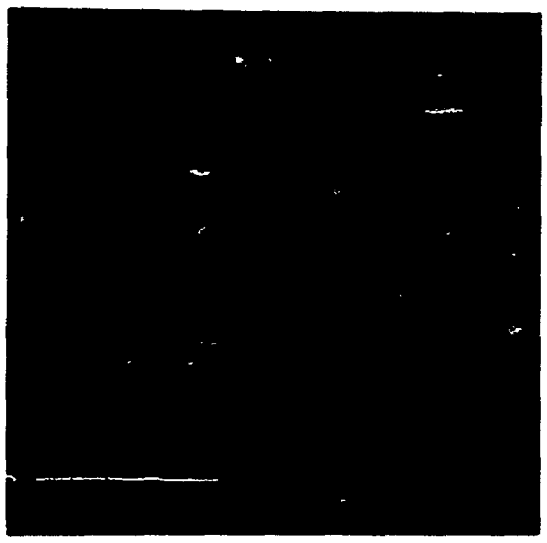

SHOULD MEASURE .20" AT DESIRED REDUCTION

20x 24x 28x 30x 16x 12x 0

Photographic Sciences Corporation

23 WEST MAIN STREET
WEBSTER, N.Y. 14580
(716) 872-4503

D

B

10 SQ/IN

FIN ANEXO ROLLO

320